



Provincia de Santa Fe

MINISTERIO DE ECONOMIA

Gestión Presupuestaria y Aspectos Económicos

Período: 1991 a 2008

1era. Parte

***DIRECCION PROVINCIAL DE RELACIONES INSTITUCIONALES Y POLITICA FISCAL
DIRECCION GENERAL DE PROGRAMACION Y ESTADISTICA HACENDAL***

GOBERNADOR DE LA PROVINCIA

Dr. Hermes Juan Binner

MINISTRO DE ECONOMIA

C.P.N. Angel José Sciara

SECRETARIO DE HACIENDA

C.P.N. Julio Luis Ramón Schneider

SECRETARIO DE FINANZAS PUBLICAS

C.P.N. Carlos Hugo Fernández

SUBSECRETARIA DE INGRESOS PUBLICOS

C.P.N. Teresa Juana Beren

RECOPIACION Y ANALISIS

***DIRECCION GENERAL DE
PROGRAMACION Y ESTADISTICA HACENDAL***

DIRECTOR GENERAL
C.P.N. Américo J. Demaría

EQUIPO DE TRABAJO

*C.P.N. Cristina H. Isuregui
Sra. Maria Alejandra Meneghetti
C.P.N. Loreley Lombardo
Sr. Diego R. Felizia*

INDICE

INDICE

INFORME

Coeficientes utilizados para la actualización

SECTOR PUBLICO PROVINCIAL – PERIODO: 1991-2008

Esquema Ahorro-Inversión-Financiamiento.

Evolución del Resultado Económico y Financiero (gráfico)

Evolución del Resultado Financiero antes de las Contribuciones (gráfico)

Evolución del Resultado Financiero (gráfico)

Evolución del Resultado Final (gráfico)

Total de Recursos.

Evolución del Total de Recursos (gráfico)

Evolución de los Ingresos Tributarios (gráfico)

Total de Gastos. Clasificación Clase Objeto.

Evolución del Total de Gastos (gráfico)

Evolución del Gasto en Remuneraciones (gráfico)

Evolución de los principales componentes de la Inversión Real Directa (gráfico)

Esquema Ahorro-Inversión-Financiamiento. Analítico. En pesos corrientes

Esquema Ahorro-Inversión-Financiamiento. Analítico. En pesos constantes

Evolución del Resultado Económico y Financiero (gráfico) En pesos constantes

Evolución del Resultado Financiero antes de las Contribuciones (gráfico) En pesos constantes

Evolución del Resultado Financiero (gráfico) En pesos constantes

Evolución del Resultado Final (gráfico) En pesos constantes

Evolución de los Ingresos Tributarios (gráfico) En pesos constantes

Evolución del Gasto en Remuneraciones (gráfico) En pesos constantes

Evolución de los principales componentes de la Inversión Real Directa (gráfico)

Relaciones Presupuestarias.

Relaciones del Sector Público Provincial

Relaciones presupuestarias vinculadas al gasto en remuneraciones

Relación entre el Total de Gastos y la Población Provincial (gráfico)

Relación entre el Total de Gastos y el P.B.G. (gráfico)

Total de Gastos. Clasificación Finalidad – Función

Total de Gastos. Clasificación Funcional (gráfico)

Total de Gastos. Clasificación Finalidad – Función – En moneda constante

Total de Gastos. Clasificación Funcional (gráfico) En moneda constante

Total de Recursos y PBG – En miles de pesos y Evolución

Total de Erogaciones y PBG – En miles de pesos y Evolución

Resultado Financiero antes de las Contribuciones y PBG - En miles de pesos y

Evolución

ADMINISTRACION PROVINCIAL - 1991-2008

Esquema Ahorro-Inversión-Financiamiento. Sintético

Evolución del Resultado (gráfico)

Esquema Ahorro-Inversión-Financiamiento. Analítico – En moneda corriente

Esquema Ahorro-Inversión-Financiamiento. Analítico – En moneda constante

Evolución del Resultado (gráfico) - En moneda constante

Total de Recursos – En moneda corriente

Total de Gastos. Clasificación Clase Objeto.

Total de Gastos. Clasificación Finalidad – Función

ADMINISTRACION CENTRAL (incluye Cuentas Especiales) - 1991-2008

Esquema Ahorro-Inversión-Financiamiento. Sintético

Evolución del Resultado (gráfico)

Esquema Ahorro-Inversión-Financiamiento. Analítico. En pesos corrientes

Esquema Ahorro-Inversión-Financiamiento. Analítico. En pesos constantes

Total de Recursos

Total de Gastos. Clasificación Clase Objeto.

Total de Gastos. Clasificación Finalidad – Función

ADMINISTRACION CENTRAL (sin Cuentas Especiales) - 1991-2008

INDICE

Esquema Ahorro-Inversión-Financiamiento. Sintético
Evolución del Resultado (gráfico)

Esquema Ahorro-Inversión-Financiamiento. Analítico.
Total de Gastos. Clasificación Finalidad – Función

CUENTAS ESPECIALES – 1991-2008

Esquema Ahorro-Inversión-Financiamiento. Sintético
Evolución del Resultado (gráfico)

Esquema Ahorro-Inversión-Financiamiento. Analítico.
Total de Gastos. Clasificación Finalidad – Función

ORGANISMOS DESCENTRALIZADOS 1991-2008

Esquema Ahorro-Inversión-Financiamiento. Sintético
Evolución del Resultado (gráfico)

Esquema Ahorro-Inversión-Financiamiento. Analítico. En pesos corrientes

Esquema Ahorro-Inversión-Financiamiento. Analítico. En pesos constantes

Total de Recursos.

Total de Gastos. Clasificación Clase – Objeto

Total de Gastos. Clasificación Finalidad – Función

DIRECCION PROVINCIAL DE VIALIDAD – 1991-2008

Esquema Ahorro-Inversión-Financiamiento. Sintético
Evolución del Resultado (gráfico)

Esquema Ahorro-Inversión-Financiamiento. Analítico.
Total de Gastos. Clasificación Finalidad – Función

DIRECCION PROVINCIAL DE VIVIENDA Y URBANISMO – 1991-2008

Esquema Ahorro-Inversión-Financiamiento. Sintético
Evolución del Resultado (gráfico)

Esquema Ahorro-Inversión-Financiamiento. Analítico.
Total de Gastos. Clasificación Finalidad – Función

INSTITUTO AUTARQUICO PROV. DE INDUSTRIAS PENITENCIARIAS - 1991-2008

Esquema Ahorro-Inversión-Financiamiento. Sintético
Evolución del Resultado (gráfico)

Esquema Ahorro-Inversión-Financiamiento. Analítico.
Total de Gastos. Clasificación Finalidad – Función

ADMINISTRACION PROVINCIAL DE IMPUESTOS – 1992-2008

Esquema Ahorro-Inversión-Financiamiento. Sintético
Evolución del Resultado (gráfico)

Esquema Ahorro-Inversión-Financiamiento. Analítico.
Total de Gastos. Clasificación Finalidad – Función

SERVICIO DE CATASTRO E INFORMACION TERRITORIAL - 1993-2008

Esquema Ahorro-Inversión-Financiamiento. Sintético
Evolución del Resultado (gráfico)

Esquema Ahorro-Inversión-Financiamiento. Analítico.
Total de Gastos. Clasificación Finalidad – Función

AEROPUERTO INTERNACIONAL DE ROSARIO – 1994-2008

Esquema Ahorro-Inversión-Financiamiento. Sintético
Evolución del Resultado (gráfico)

Esquema Ahorro-Inversión-Financiamiento. Analítico.
Total de Gastos. Clasificación Finalidad – Función

ENTE REGULADOR DE SERVICIOS SANITARIOS – 1995-2008

Esquema Ahorro-Inversión-Financiamiento. Sintético
Evolución del Resultado (gráfico)

Esquema Ahorro-Inversión-Financiamiento. Analítico.
Total de Gastos. Clasificación Finalidad – Función

CAJA DE ASISTENCIA SOCIAL DE LA PROVINCIA-LOTERIA – 1999-2008

Esquema Ahorro-Inversión-Financiamiento. Sintético

INDICE

Evolución del Resultado (gráfico)
Esquema Ahorro-Inversión-Financiamiento. Analítico.
Total de Gastos. Clasificación Finalidad – Función
ENTE ZONA FRANCA SANTAFESINA – 2000-2008
Esquema Ahorro-Inversión-Financiamiento. Sintético
Evolución del Resultado (gráfico)
Esquema Ahorro-Inversión-Financiamiento. Analítico.
Total de Gastos. Clasificación Finalidad - Función
DIRECCION PROVINCIAL DE OBRAS SANITARIAS – 1991-1995
Esquema Ahorro-Inversión-Financiamiento. Sintético
Evolución del Resultado (gráfico)
Esquema Ahorro-Inversión-Financiamiento. Analítico
Total de Gastos. Clasificación Finalidad – Función
DIRECCION PROVINCIAL DE OBRAS SANITARIAS RESIDUAL – 1996-2001
Esquema Ahorro-Inversión-Financiamiento. Sintético
Evolución del Resultado (gráfico)
Esquema Ahorro-Inversión-Financiamiento. Analítico
Total de Gastos. Clasificación Finalidad – Función
SINDICATURA GENERAL DE LA PROVINCIA – 2008
Esquema Ahorro-Inversión-Financiamiento. Sintético
Esquema Ahorro-Inversión-Financiamiento. Analítico
Total de Gastos. Clasificación Finalidad – Función
INSTITUTOS DE SEGURIDAD SOCIAL – 1991- 2008
Esquema Ahorro-Inversión-Financiamiento. Sintético
Evolución del Resultado (gráfico)
Esquema Ahorro-Inversión-Financiamiento. Analítico. En pesos corrientes
Esquema Ahorro-Inversión-Financiamiento. Analítico. En pesos constantes
Total de Recursos.
Total de Gastos. Clasificación Clase – Objeto
Total de Gastos. Clasificación Finalidad – Función
CAJA DE JUBILACIONES Y PENSIONES DE LA PROVINCIA - 1991-2008
Esquema Ahorro-Inversión-Financiamiento. Sintético
Evolución del Resultado (gráfico)
Esquema Ahorro-Inversión-Financiamiento. Analítico.
Total de Gastos. Clasificación Finalidad - Función
INSTITUTO AUTARQUICO PROVINCIAL DE OBRA SOCIAL - 1991-2008
Esquema Ahorro-Inversión-Financiamiento. Sintético
Evolución del Resultado (gráfico)
Esquema Ahorro-Inversión-Financiamiento. Analítico.
Total de Gastos. Clasificación Finalidad - Función
SOCIEDADES, EMPRESAS Y OTROS ENTES PUBLICOS - 1991-2008
Esquema Ahorro-Inversión-Financiamiento. Sintético
Evolución del Resultado (gráfico)
Esquema Ahorro-Inversión-Financiamiento. Analítico. En pesos corrientes
Esquema Ahorro-Inversión-Financiamiento. Analítico. En pesos constantes
Total de Recursos.
Total de Gastos. Clasificación Clase – Objeto
Total de Gastos. Clasificación Finalidad – Función
EMPRESA PROVINCIAL DE LA ENERGIA – 1991-2008
Esquema Ahorro-Inversión-Financiamiento. Sintético
Evolución del Resultado (gráfico)
Esquema Ahorro-Inversión-Financiamiento. Analítico.
Total de Gastos. Clasificación Finalidad – Función
TUNEL SUBFLUVIAL “RAUL URANGA-SILVESTRE BEGNIS” - 1994-2008
Esquema Ahorro-Inversión-Financiamiento. Sintético

INDICE

Evolución del Resultado (gráfico)
Esquema Ahorro-Inversión-Financiamiento. Analítico.
Total de Gastos. Clasificación Finalidad – Función
LABORATORIO PRODUCTOR DE FARMACOS MEDICINALES – 2003-2008
Esquema Ahorro-Inversión-Financiamiento. Sintético
Evolución del Resultado (gráfico)
Esquema Ahorro-Inversión-Financiamiento. Analítico.
Total de Gastos. Clasificación Finalidad – Función
AGUAS SANTAFESINAS SOCIEDAD ANÓNIMA – 2007 Y 2008
Esquema Ahorro-Inversión-Financiamiento. Sintético
Evolución del Resultado (gráfico)
Esquema Ahorro-Inversión-Financiamiento. Analítico
Total de Gastos. Clasificación Finalidad – Función
BANCO SANTA FE S.A.P.E.M. (en liquidación) - 2008
Esquema Ahorro-Inversión-Financiamiento. Sintético
Esquema Ahorro-Inversión-Financiamiento. Analítico
Total de Gastos. Clasificación Finalidad – Función
VALORES ACTIVOS Y PASIVOS – ADMINISTRACIÓN CENTRAL (sin Cuentas Especiales) – 1991-2008
Valores activos y pasivos exigibles - En miles de \$
Valores activos y pasivos exigibles (gráfico)
Valores activos y pasivos no exigibles - En miles de \$
Valores activos y pasivos no exigibles (gráfico)
Valores activos y pasivos exigibles y no exigibles – En miles de \$ corrientes y constantes
Valores Activos y Pasivos Exigibles. Diferencia respecto período anterior de valores activos y pasivos totales
ESTADO DE LA DEUDA PROVINCIAL – 1999-2008
Estado de la Deuda Provincial Acumulado al 31 de diciembre de cada año
Estado de la Deuda Provincial Acumulado al 31 de diciembre de cada año (gráfico)
GASTO PUBLICO SOCIAL – 1991-2008
Participación del Gasto Público Social en el total de Erogaciones en pesos corrientes
Participación del Gasto Público Social en el total de Erogaciones en pesos constantes
Gasto Público Social – Relaciones
Relación Gasto Público Social con Producto Bruto Geográfico (gráfico)
Relación Gasto Público Social con la Población Total (gráfico)
Relación Gasto Público Social con las Erogaciones Totales (gráfico)
COPARTICIPACION A MUNICIPIOS Y COMUNAS – 1980-2008
Relaciones entre diversos rubros de Recursos y la Coparticipación otorgada a Municipios y Comunas. En miles de pesos corrientes
Relaciones entre diversos rubros de Recursos y la Coparticipación otorgada a Municipios y Comunas. En miles de pesos constantes
Clasificación por impuesto. En pesos corrientes
Clasificación por impuesto. En pesos constantes
Composición por impuesto
Resumen por Departamentos. En pesos constantes
Coparticipación a Municipios y Comunas (gráfico)
Resumen por Municipalidades de 1ra., 2da. y Comunas
Resumen por Municipalidades de 1ra., 2da. y Comunas (gráfico)
Esquema Básico referida a la Coparticipación de Impuestos Nacionales y Provinciales a los Municipios y Comunas.
RECURSOS HUMANOS PROVINCIALES - 1980-2008
Evolución de la Planta de Personal del Sector Público Provincial – Por sectores
Evolución de la cantidad de agentes (gráfico)
Costo Unitario Anual del Personal Período 1993-2008
Costo Unitario Anual del Personal (gráfico)

INFORME

INFORME GENERAL

Introducción

Antes de iniciar con el informe propiamente dicho, en virtud de las modificaciones que se fueron introduciendo, fundamentalmente desde el ejercicio 1997, se hace necesario realizar algunas aclaraciones.

En primer término debemos mencionar que el presente estudio está referido al **SECTOR PUBLICO PROVINCIAL NO FINANCIERO**, el cual comprende a la Administración Central (que incluye los Servicios de Cuentas Especiales), Organismos Descentralizados, Instituciones de Seguridad Social y Sociedades, Empresas y Otros Entes Públicos, abarcando el período comprendido entre los años 1991 a 2008 inclusive.

En segundo término hay que señalar que el análisis de la serie se encuentra realizado en moneda corriente, y que los cuadros del Esquema Ahorro Inversión y Financiamiento del Sector Público Provincial, Administración Provincial, Administración Central, Organismos Descentralizados, Instituciones de la Seguridad Social y Sociedades, Empresas y Otros Entes Públicos, en el esquema de mayor desagregación de partidas y rubros, se realizaron también en moneda actualizada a diciembre de 2008.

En tercer lugar y en función de las modificaciones introducidas en la estructura presupuestaria, y por ende en su ejecución, a partir de la sanción del Presupuesto General de Gastos y Cálculo de Recursos para el ejercicio 1997, y a efectos de lograr la mayor homogeneización posible se procedió a encuadrar a los entes de acuerdo a la siguiente estructura:

1. Administración Central:

Administración Central incluyendo Cuentas Especiales (1991-2008)

Administración Central sin incluir Cuentas Especiales (1991-2008)

Cuentas Especiales (1991-2008)

2. Organismos Descentralizados:

Dirección Provincial de Vialidad (1991-2008)
Dirección Provincial de Vivienda y Urbanismo (1991-2008)
Instituto Autárquico Provincial de Industrias Penitenciarias (1991-2008)

Administración Provincial de Impuestos (1992-2008)
Servicio de Catastro e Información Territorial (1993-2008)
Aeropuerto Internacional de Rosario (1994-2008)
Ente Regulador de Servicios Sanitarios (1995-2008)
Caja de Asistencia Social de la Provincia – Lotería (1999-2008)
Ente Zona Franca Santafesina (2000-2008)
Dirección Provincial de Obras Sanitarias (1991-1995)
Dirección Provincial de Obras Sanitarias – Residual (1996-2001)
Sindicatura General de la Provincia (2007 y 2008)

3. Instituciones de la Seguridad Social:

Caja de Jubilaciones y Pensiones de la Provincia (1991-2008)
Instituto Autárquico Provincial de Obra Social (1991-2008)

Debemos mencionar que todos los entes antes citados (Administración Central, Organismos Descentralizados e Instituciones de la Seguridad Social), desde el año 1997 consolidan sus presupuestos, conformando en su conjunto la Administración Provincial.

4. Sociedades, Empresas y Otros Entes Públicos:

Empresa Provincial de la Energía (1991-2008)
Túnel Subfluvial “Raúl Uranga - Carlos Sylvestre Begnis” (1994-2008)

Laboratorio Productor de Fármacos Medicinales (2003-2008)
Aguas Santafesinas S.A. (2007 y 2008)
Banco Santa Fe S.A.P.E.M (2008)

En cuarto término, y teniendo en cuenta que debido a la aplicación del nuevo clasificador presupuestario aprobado mediante el Decreto Nro. 1302/96, cuya implementación fuera suspendida hasta el 01/01/1998 por Decreto Nro. 653/97, ha significado en la elaboración de esta serie estadística para el período 1991 a 1997 la realización de las adaptaciones en los distintos rubros y partidas de todos los entes, a efectos de lograr y conservar las formas de exposición e imputación de los mismos en función de la nueva metodología.

Por ello a continuación, se reseña **la metodología adoptada**, sin dejar antes de mencionar que a tenor de la significativa importancia que supone el tema por sus connotaciones con los organismos previsionales y asistenciales, se hace necesario aclarar que no se han depurado del Gasto en Personal, los Aportes Personales y Contribuciones Patronales, que se ejecutan con destino a constituir la fuente básica de ingresos de la Caja de Jubilaciones y Pensiones de la Provincia, de Pensiones Sociales Ley N° 5.110 (en los ejercicios que no fue derogado el aporte) y del Instituto Autárquico Provincial de Obra Social (este último en lo concerniente a todo el Sector Público Provincial a excepción de la Empresa Provincial de la Energía, Banco Santa Fe S.A. y parcialmente el sector Docente que tienen obra social propia).

Por lo tanto se produce una duplicidad en el registro de estos hechos que no puede ser resuelta atento a los condicionamientos técnicos que supone la falta de discriminación entre los gastos de tales conceptos.

Continuando con el tema de la consolidación del Sector Público Provincial, y en función a lo ya expresado, debimos separar la serie estadística en dos períodos, a saber: el que comprende los ejercicios 1991 a 1996 y 1997 a 2008, donde cada uno de éstos poseen las siguientes particularidades:

- Para el primero de los períodos (1991/1996), debemos a su vez diferenciar la situación presupuestaria de los entes y organismos integrantes del Sector Público Provincial, lo que nos lleva a separarlos en dos grupos:

Organismos descentralizados que consolidaban sus presupuestos con la Administración Central, donde los movimientos financieros se reflejaban en recursos a través de las Remesas y en gastos por Erogaciones Figurativas los que al fin del ejercicio se neutralizan, repercutiendo estos movimientos en el nuevo clasificador presupuestario como Contribuciones y Gastos Figurativos respectivamente.

Organismos descentralizados que no consolidaban sus presupuestos con la Administración Central, en donde se optó como norma general y a efectos de evitar la doble contabilización, tanto en Recursos como en los Gastos, el criterio de eliminar los medios y respetar los extremos; es decir, se registró el ingreso primario en las cajas recaudadoras y el último gasto erogado. Por consiguiente se debió realizar en la consolidación, y a efectos de mantener la semejanza con la actual estructura, la depuración de la partida transferencias de estos

movimientos, y reflejar los mismos entre los distintos entes en las Contribuciones Figurativas para los Recursos, y Gastos Figurativos para su similar de Gastos.

- A partir del ejercicio 1997 y subsiguientes y en función de lo ya expresado, respecto a todos los entes y organismos que se integran presupuestariamente, conformando la Administración Provincial y con las excepciones señaladas, la ejecución de los movimientos financieros entre ellos se refleja a través del rubro Contribuciones en los Recursos y mediante la partida Erogaciones Figurativas en los Gastos.

Como estos conceptos debieran al final del ejercicio neutralizarse, no se tuvieron en cuenta para el cálculo de los totales de la Administración Pública Provincial, pero sí se consideraron estos movimientos interorganismos en la determinación de los resultados individuales de cada uno de los entes.

Por último, en virtud de la facultad conferida por el artículo 13º de la Ley Provincial N° 11.965 sancionada el 29/11/01, que faculta al Poder Ejecutivo a modificar la determinación del resultado financiero de la ejecución presupuestaria y el artículo 17º que establece la vigencia a partir del ejercicio 2002, se dicta el Decreto N° 3896/02 disponiendo el art. 1º *que a partir del cierre del ejercicio presupuestario 2002, el resultado financiero de la ejecución presupuestaria de la Administración Central y de cada Ente de la Administración Provincial, se determinará por diferencia entre los recursos efectivamente recaudados y los gastos devengados durante su vigencia.*

Teniendo presente las aclaraciones realizadas en los párrafos anteriores, mencionamos, en forma general los hechos más relevantes respecto a la evolución de los distintos componentes del Esquema Ahorro, Inversión y Financiamiento del Sector Público Provincial No Financiero, como así también, en lo referente a otros elementos integrantes de la presente serie estadística, con el siguiente desarrollo:

- I) Ejecuciones Presupuestarias del Sector Público Provincial No Financiero:
 - A) Esquema Ahorro – Inversión - Financiamiento
 - B) Erogaciones - Clasificación Funcional
- II) Activos y Pasivos Exigibles y No Exigibles de la Administración Central.
- III) Deuda Provincial
- IV) Gasto Público Social
- V) Coparticipación de Impuestos a Municipios y Comunas
- VI) Planta de Personal

I - Ejecuciones Presupuestarias del Sector Público Provincial No Financiero:

A) Esquema Ahorro – Inversión – Financiamiento

Dentro de este concepto analizaremos los distintos componentes que se desprenden del mismo:

Resultado Económico: es un concepto de vital importancia en el análisis debido a que su resultado permite observar si el Estado cubre sus erogaciones corrientes con sus recursos genuinos.

En la serie en estudio, es en el año 2001 donde se observa un resultado deficitario, debido que durante el resto de los ejercicios, no solamente se lograban resultados económicos positivos y por consiguiente no se recurría al endeudamiento para cubrir sus gastos corrientes, sino que además los resultados eran de significativa importancia, llegando a representar entre el 2% (ejercicio 1999) y 22% (ejercicio 2004) de los recursos totales. En el ejercicio 2005 se obtiene, en valores corrientes, el mayor resultado positivo de la serie en valores absolutos.

Con incidencia en el esquema financiero total, pero fundamentalmente en la determinación en el resultado económico, merece destacarse que a partir del ejercicio 2008 se incorporan los recursos y gastos operativos de la Caja de Asistencia Social de la Provincia – Lotería. Ello conlleva a cambiar la metodología adoptada hasta el año 2007 en donde se volcaban al esquema solo los recursos y gastos que hacían al funcionamiento del organismo. La nueva forma de integrar este presupuesto operativo significa registrar entre los recursos (fundamentalmente Recursos Corrientes - Ingresos no Tributarios – Otros) el producido bruto de sus juegos de azar y, por otra parte, dentro de las erogaciones (principalmente en los Gastos Corrientes – Otros Gastos Corrientes) los premios, comisiones, etc que le significan al ente la explotación de los mismos.

Como consecuencia de los movimientos presupuestarios reflejados en este concepto se presenta en la serie fluctuaciones importantes tanto en los recursos como en las erogaciones totales, por lo tanto, se hace imperioso un análisis individual y pormenorizado de cada uno de ellos, con el fin de remarcar los hechos más significativos reflejados por estos ítems.

- ✓ **Recursos corrientes:** el mismo comentario que para el ítem anterior corresponde para los recursos corrientes, debido a que su evolución a

lo largo de la serie tiene una tendencia ascendente, logrando su máximo valor en el año 2008.

Analizando su composición interna apreciamos que los mayores montos corresponden a los ingresos de carácter tributario. Ellos generaron a lo largo de toda la serie entre el 45% y 59% del total de los recursos del sector público (incluyendo las contribuciones figurativas y las fuentes financieras), correspondiendo al ejercicio 2008 un importante incremento, equivalente a un aumento del 26% con respecto a la cifra del año precedente y de un 791% con relación a los Ingresos Tributarios del año 1991.

Profundizando aún más, dentro de los ingresos tributarios podemos remarcar que los recursos de jurisdicción nacional durante toda la serie tienen mayor participación que los propios que recauda la provincia. Si bien en el año 1991 los tributos nacionales eran un 35 % más que los provinciales, en el 2008 son un 108 % superiores.

En los recursos tributarios de jurisdicción provincial, en su composición interna se observa un comportamiento bastante lineal en cuanto a la participación de cada uno de ellos en la serie. Es el Impuesto a los Ingresos Brutos el que origina generalmente más del 50% de la recaudación (en el 2008 llega a un 75 %), completando la misma entre el Impuesto Inmobiliario y Sellos y Tasas Retributivas de Servicios, destacándose el escaso o casi nulo aporte que realiza a las arcas provinciales el remanente del 10% de Patente Automotor sobre Vehículos, que le reditúa luego de efectuada la coparticipación automática a Municipios y Comunas.

Con relación a los tributarios de origen nacional, y en lo que respecta a su composición interna, no se puede realizar análisis alguno hasta el año 1997, donde se ponen en vigencia las nuevas normas de contabilización, y por consiguiente se poseen las cifras discriminadas por impuestos.

En función de ello, una mención especial, y digna de destacarse, es que en el período de análisis el aporte del Impuesto al Valor Agregado representa entre el 28% y el 49% de los ingresos provenientes de los tributos transferidos por el Gobierno Nacional, lo que significa para el Sector Público Provincial No Financiero entre un 9% (ejercicio 2002) y 16% (ejercicios 1997 y 1998) del total general de recursos (incluyendo las contribuciones figurativas y las fuentes financieras). Se debe mencionar que opera para este impuesto, al igual que en Ingresos Brutos, una caída en los

niveles de recaudación como consecuencia de un menor nivel de actividad en determinados años de la serie, como por ejemplo, en el 2001 y en el año 2002.

En el ejercicio 2008 los Recursos Corrientes del Sector Público Provincial no Financiero cubren el 84,8 % del total de los gastos, considerando las tres secciones de estos: corrientes, de capital y financiamiento. Esta cobertura es mayor si solo consideramos los componentes de la Administración Central donde llega a un 90,1 %.

También merece especial consideración, por su incidencia entre los recursos corrientes, el hecho que en la ejecución del ejercicio 1995 se han incorporado los distintos conceptos que componen el Acuerdo de Saneamiento Definitivo de la Situación Financiera entre el Estado Nacional y la Provincia al 31/03/91, aprobado por las Leyes Nacionales N°. 24.133 y 24.154 y la Ley Provincial N° 11.080. La incidencia, a valores históricos y en miles de pesos en los distintos organismos participantes es la siguiente:

ORGANISMOS	CREDITOS			DEUDAS	SALDOS
	Nominal	Coparticip.	Neto		
Administración Central	261.785	12.699	249.086	18.425	230.661
Banco de Santa Fe S.A.				62.695	(62.695)
Empresa Prov. Energía	13.488		13.488	62.673	(49.185)
Dir. Prov. Obras Sanit.	2.431		2.431	1.169	1.262
Dir. Prov. de Vialidad				45	(45)
TOTAL	277.704	12.699	265.005	145.007	119.998

Si al saldo final resultante le sumamos la coparticipación que le correspondió por los tributos participados a los Municipios y Comunas de la Provincia, el resultado positivo final alcanza en miles de \$ 132.697.

En el ejercicio 1996 el resultado financiero final también se encuentra incidido por el reconocimiento producido por empresas y organismos nacionales por acreencias a favor de la Provincia por el período 01/04/91 al 30/06/95. Por Decreto 309/96 se incorporó a este ejercicio la siguiente situación de créditos y deudas, expresada en miles de pesos corrientes:

ORGANISMOS	CREDITOS			DEUDAS	SALDOS
	Nominal	Coparticip.	Neto		
Administración Central	27.952	3.136	24.816	156	24.660
Empresa Prov. Energía	6.999		6.999	497	6.502
Dir. Prov. Obras Sanit.	8		8		8
TOTAL	34.959	3.136	31.823	653	31.170

En el mismo ejercicio 1996 y como consecuencia de la sanción del Decreto Nacional 1023/95 la Provincia de Santa Fe recibió del Gobierno Nacional impuestos nacionales coparticipables por la cifra en miles de \$ 42.300, que incidieron en el resultado del ejercicio y que en forma correlativa significaron una participación a los Municipios y Comunas de la Provincia en miles de \$ 3.320.

Como consecuencia de las tres situaciones descriptas anteriormente la Provincia de Santa Fe recibió Bonos de Consolidación Ley Nacional Nro. 23.982, que dieron lugar a negociaciones financieras tendientes a obtener fondos del mercado de capitales. Los resultados derivados de las mismas se encuentran comprendidos en los saldos financieros finales en los correspondientes ejercicios.

Las relaciones recíprocas de deudas y créditos entre los organismos provinciales y de estos con los municipios y comunas emergentes de los citados acuerdos, se encuentran incluidos en el marco de un régimen de compensación de deudas y créditos legislados por los Decretos Provinciales Nros. 3469/93 y 807/96 y sus modificatorios.

- ✓ **Gastos corrientes**: la evolución a lo largo de los dieciocho años es netamente ascendente, con una leve inflexión en los años 1996 y 2001. Los mismos representan entre el 61% (ejercicio 2005) y 88% (ejercicio 1992) del total general de los gastos del sector público no financiero (incluye los gastos figurativos y aplicaciones financieras).

Dentro de estos gastos, su composición interna es muy similar en todos los ejercicios, siendo la partida **remuneraciones** la más significativa de todas. En el total general de gastos del Sector Público Provincial dicha partida representa entre el 27% (ejercicio 2005) y 40% (ejercicio 1996).

A partir de 1992 hay que aclarar que si bien el gasto en personal se muestra ascendente, se debe tener presente que dicha partida se encuentra incidida por el costo de los servicios educativos transferidos por la Nación en virtud de la Ley N° 24.049.

Además, pero en menor medida, a partir del ejercicio 1998 se incluyen en el sector público provincial no financiero los cargos, como así sus remuneraciones, del personal perteneciente al ex Banco Santa Fe S.A., transferidos en virtud de la Ley Provincial N° 11.387 (artículo 6to.) y en el año 1999 se incluyen los correspondientes al ex Banco Santafesino de Inversión y Desarrollo mediante la Ley N° 11.696 art. 37.

Para el resto de las partidas corrientes, en el período en estudio, podemos destacar que:

- ◆ la partida **otros gastos de consumo**, compuesta por bienes de consumo y servicios no personales, muestra una participación respecto del total que oscila entre el 12% (ejercicio 2006) y el 21% (ejercicio 1992) a lo largo de toda la serie. Se puede mencionar que son tres los principales entes aportantes a esta partida, como son la Administración Central, el IAPOS (que refleja los insumos para la atención de los servicios asistenciales) y la Empresa Provincial de la Energía (por el costo proveniente de la compra de energía al servicio interconectado).
- ◆ en la partida **transferencias**, es donde se reflejan principalmente los aportes realizados por el Estado hacia la comunidad, debido a que en la misma se registran las participaciones de impuestos a los Municipios y Comunas, los aportes a las instituciones privadas de educación, becas, subsidios, etc. y que tuvo un comportamiento oscilante logrando la mayor participación en el año 2003, ubicándose el porcentaje de participación en el total de erogaciones del Sector Público Provincial entre el 11,5 % (en el 2006) y el 15,75% (en el 2003).
- ◆ otra partida, a través de la cual también se reflejan los aportes del Estado hacia la sociedad, es **prestaciones a la seguridad social**. Si analizamos esta partida desde el principal organismo gestor, *Caja de Jubilaciones y Pensiones de la Provincia*, se puede apreciar un crecimiento desde 1991 a 2008 del orden del 589 %.
- ◆ por último, dentro de estas erogaciones la partida **rentas de la propiedad**, intereses pagados por los distintos organismos como

consecuencia de la toma de créditos; si bien su participación es casi exigua, se aprecian en la serie los valores máximos en los ejercicios 2005 y 2006. Las cifras menores corresponden al período 1992-1995, para comenzar a incrementarse a partir de 1996.

Inversión: la comparación entre el Producido de los Recursos y los Gastos de Capital nos permite determinar la inversión o desinversión del período.

En el Estado, cualquiera sea el nivel considerado estaremos siempre en presencia de una inversión, es decir que las incorporaciones o incrementos patrimoniales superan nominalmente a las disminuciones o descapitalizaciones de su patrimonio.

En los **Recursos de Capital** es escasa la significación que tienen los producidos por enajenación de sus bienes (rubro denominado como "**Propios**") es decir las Ventas de Activo Fijo con la salvedad que el año 2006 muestra un aumento considerable con respecto a toda la serie. Sí adquieren relevancia los Aportes no Reintegrables recibidos con el objeto de destinarlos a la incorporación de Bienes Patrimoniales (**Transferencias para financiar Erogaciones de Capital**), por ejemplo en el último año de la serie estas transferencias significaron el 84 % de esta sección.

Por último completan el producido de estos recursos el **Recupero de Préstamos** concedidos generalmente por la Administración Pública Provincial y que no se persigue en su asignación fin de lucro alguno.

Por su parte los **Gastos de Capital** están incididos fuertemente por la **Inversión Real** del Estado, entre las cuales se cuenta fundamentalmente la Obra Pública y la incorporación Patrimonial de Maquinarias y Equipos. Esta inversión se duplicó entre los años 2004 y 2005 y siguió siendo considerablemente mayor en el 2006, generando con ello en ese año una participación de casi el 12,6 % en el total de los gastos del Estado neto de las aplicaciones financieras. Al año siguiente esta participación cayó al 8,8 % y al 7,3 % en el 2008.

Completan esta sección las **Transferencias para financiar Erogaciones de Capital** otorgadas por el Estado al igual que los Préstamos concedidos y los Aportes de Capital realizados que se imputan a **Inversión Financiera**.

Las Erogaciones de Capital por habitante fueron en el último año de \$ 459,31 contra \$ 31,99 en el 2002.

Como conclusión podemos observar que la ***Inversión*** (diferencia entre gastos y recursos de capital) para el ejercicio 2008 superó los 1.186 millones de pesos, contra los 920 millones del año anterior.

Resultado Financiero antes de las Contribuciones: este concepto permite apreciar si el Sector Público Provincial con los recursos corrientes y de capital hace frente a sus similares de gastos.

Se observan en la serie resultados muy disímiles, iniciándose la misma en el año 1991 con resultado negativo, para lograr en los siguientes dos años revertir el signo. Desde 1994 se obtienen resultados deficitarios, y en 1998 se verifica el mayor déficit de la serie (\$ 304 millones), revirtiéndose esta situación en el ejercicio 2002 para continuar con superávit hasta el año 2008. Durante el ejercicio 2004 se alcanza el mayor valor absoluto y el superávit más alto del período con \$ 932,8 millones.

Con relación a algunos de los años debemos realizar las siguientes aclaraciones:

- ✓ En 1995 y 1996 los resultados se encuentran incididos, tal cual lo mencionamos en el apartado de los recursos, por el Acuerdo de Saneamiento Definitivo de la Situación Financiera entre el Estado Nacional y la Provincia al 31/03/91 y por el reconocimiento producido por empresas y organismos nacionales por acreencias a favor de la Provincia por el período 01/04/91 al 30/06/95 respectivamente, generando el primero un superávit en el resultado, siempre antes de las contribuciones, de \$ 114 millones y el segundo de \$ 30,8 millones.
- ✓ En el año 1998 el resultado financiero antes de las contribuciones se encuentra influenciado por la privatización del Banco Provincial de Santa Fe S.A., el que le generó presupuestariamente a la Provincia un déficit de \$ 325,6 millones. Si observamos el Anexo I donde se detalla el efecto que generó a la Provincia la privatización del Banco Santa Fe S.A. vemos que en los gastos de capital la principal partida que refleja este movimiento es Inversión Financiera que para el ejercicio 1998 verifica un incremento inusual si lo comparamos

con el resto de los años de la serie, como consecuencia del aporte de capital que debió realizar la Provincia.

- ✓ Por consiguiente, si despejáramos estas situaciones, los resultados financieros antes de las contribuciones y gastos figurativos serían deficitarios para 1995 en \$ 292 millones y \$ 129 millones en 1996, y se revertiría el resultado de 1998 pasando a ser positivo en \$ 21 millones.

Contribuciones y Gastos Figurativos: se incluyen en estos ítems los movimientos financieros entre la Administración Central, Organismos Descentralizados y entidades de Seguridad Social, cuyos recursos y erogaciones se encuentran en el Presupuesto General de la Administración Provincial, y están destinados a integrar el financiamiento de cada uno de ellos. Estos conceptos al fin del ejercicio deberían ser iguales, porque si el ingreso en un ente significa una contribución figurativa y para el remitente representa un gasto figurativo, y viceversa, luego de la registración de los mismos correspondería no alterarse el monto del resultado financiero. Las causas que generaron las diferencias entre ambos conceptos se encuentran apuntadas en el cuadro Anexo II respectivo.

Dentro de este concepto debemos mencionar al Sistema Previsional Provincial, cuyo organismo rector es la Caja de Jubilaciones y Pensiones, el que genera año tras año déficit al Sector Público Provincial, rondado en la serie desde \$ 49 millones (ejercicio 1996) a \$ 144 millones (ejercicio 2008). Existen años (como por ejemplo 1996) que se ven influenciados por la aplicación de las Leyes de Emergencia Previsional N° 11.373 del 4/01/96 y N° 11.676 del 24/09/99 respectivamente, las que generan recursos extraordinarios al sistema, logrando con ello disminuir el déficit. Con el correr de los años, el incremento en los recursos se ve atenuado por el crecimiento en la partida de Prestaciones a la Seguridad Social.

En los últimos tres ejercicios se observa que los mayores Gastos Figurativos de la Administración Central están destinados a cubrir erogaciones de la Dirección Provincial de Vialidad, llegando en el 2006 a significar el 61,5% del total de las contribuciones recibidas por los entes y organismos de la Administración Provincial.

Resultado Financiero: teniendo en cuenta las aclaraciones realizadas en el punto anterior, para este concepto corresponden similares acotaciones

a las efectuadas en el punto del resultado financiero antes de las contribuciones y gastos figurativos.

Financiamiento Neto: se incluyen en el mismo las fuentes (cuentas de financiamiento presupuestario que tienen por objeto cubrir las necesidades derivadas de la insuficiencia de recursos corrientes y de capital) y aplicaciones financieras (las que muestran el incremento de los activos financieros o la disminución de los pasivos públicos), o sea reflejan los medios de financiamiento que permiten solventar el déficit o ampliar el superávit.

- ✓ Respecto de las **fuentes** podemos señalar que su participación en el total de recursos oscila entre el 1,42% (ejercicio 1992) y el 16,82% (ejercicio 2005) a lo largo de la serie. A pesar que aquí también valen las aclaraciones realizadas en el párrafo que se hace mención a la privatización del Banco de Santa Fe S.A. donde su aporte para el año 1999 en este concepto es cercano a los \$ 220 millones, provenientes de la utilización del Fondo Fiduciario Ley Nro. 11.387. Se observa a partir del año 1998 un fuerte incremento del endeudamiento público, el que alcanza en el ejercicio 2008 un monto de \$ 1.647 millones.
- ✓ En lo que hace a las **aplicaciones** para el correcto análisis debemos desagregar su dos componentes:
 - *amortización de la deuda y disminución de pasivos:* en la que existe un comportamiento muy irregular en la serie, mostrando en el ejercicio 1991 una fuerte cancelación de pasivos (más de \$ 111 millones). Para el resto de los años podemos formar dos grupos: en el primero de ellos se pueden incluir los años 1992, 1995 y 1997 a 2006 donde las cifras oscilan entre los \$ 60 y \$ 604 millones, monto alcanzado en el año 2006 y el segundo con los años 1993, 1994 y 1996 con cifras de muy escasa significación, cercanas en promedio, a los \$ 8 millones.
 - con respecto al otro componente de esta partida, *inversión financiera*, entre los años 1999/2008 mencionaremos que existe un fuerte incremento generado por el aumento en la existencia de disponibilidades, verificándose en el año 2007 la cifra más importante con más de \$ 2.066 millones.

Dentro de las aplicaciones financieras, durante los años 1995 y 1998 corresponde aludir nuevamente a las situaciones atípicas contabilizadas en los mismos, como son el Acuerdo de Saneamiento

Definitivo de la Situación Financiera entre el Estado Nacional y la Provincia al 31/03/91 en el que se incluye la cancelación de deudas con el Estado Nacional por \$ 74 millones, mientras que en el segundo de ellos se encuentra contabilizado para el año 1998 el efecto de la privatización del Banco que reflejó en la partida inversión financiera (por la adquisición de títulos y valores) la cifra de \$ 43 millones.

- ✓ De lo expuesto con anterioridad, surge que salvo en los dos primeros años de la serie y en los siete últimos, el financiamiento neto fue siempre positivo, o sea permitió en la mayoría de los ejercicios solventar el déficit y aumentar el superávit en 1993 del Sector Público Provincial.

Cabe destacar que si procedemos a realizar la suma del Resultado Financiero con las Fuentes Financieras menos las Aplicaciones Financieras, determinamos una especie de resultado general de la gestión financiera y presupuestaria del Sector Público Provincial de la serie en estudio, donde podemos señalar:

- ✓ en trece de los dieciocho años se obtuvieron resultados finales positivos, en cuatro de ellos, muy significativos, como son los años 1992, 1993 y 1994 con cifras superiores a los \$ 150 millones en los dos primeros y \$ 106 millones en el restante, para alcanzar en el resto de los años cifras de menor significación.
- ✓ en dos años resultados negativos importantes, como son 1991 y 1995, pero fundamentalmente en este último donde la cifra es cercana a los \$ 110 millones.
- ✓ en 1998 el resultado final es equilibrado, debido a la escasa trascendencia del resultado negativo.
- ✓ en el 2007 y en el 2008 se igualan las cifras (como debería técnicamente ser) del resultado financiero con el financiamiento neto.
- ✓ que en el resultado final, en distintos años, se dan tres situaciones especiales en la determinación del resultado final (ver Anexo I), como son:
 - ❖ en 1995, el Acuerdo de Saneamiento Definitivo de la Situación Financiera entre el Estado

Nacional y la Provincia al 31/03/91, aprobado por las Leyes Nacionales N°. 24.133 y 24.154 y la Ley Provincial N° 11.080, cuya contabilización presupuestaria le generó a la Provincia un superávit de \$ 114 millones, de los cuales \$ 73,7 millones se destinaron a la cancelación de pasivos. También, pero en menor medida, este ejercicio se encuentra influenciado por el conocido efecto tequila, situación que provocó una caída en la recaudación de los recursos.

- ❖ en 1996, por el reconocimiento producido por empresas y organismos nacionales por acreencias a favor de la Provincia por el período 01/04/91 al 30/06/95, cuya incidencia positiva fue de \$ 30,8 millones; y
- ❖ en 1998, por la privatización del Banco de Santa Fe S.A., el que le generó a Estado Provincial un déficit de \$ 325,6 millones y que obligaron a un endeudamiento de \$ 219,3 millones y una cancelación de pasivos de \$ 43 millones.

En los cuadros que se anexan en este trabajo y que refieren a las distintas relaciones que se pueden establecer comparando total o parcialmente las secciones en que se dividen las clasificaciones económicas de recursos y erogaciones, se pueden obtener importantes conclusiones y observar en toda la serie como los balances positivos de la Administración Central, se revierten en muchas ocasiones, con los resultados deficitarios de los Organismos Descentralizados y de las Instituciones de la Seguridad Social. Además se pueden obtener conclusiones contundentes respecto de la participación de las erogaciones del estado provincial en el producto bruto geográfico y las relaciones por habitante respecto del gasto público.

B) Erogaciones - Clasificación por finalidad - función

Este ordenamiento de las erogaciones posibilita determinar con mayor claridad la naturaleza de los servicios que el Estado Provincial en su conjunto brinda a la comunidad en su función de redistribuidor del ingreso.

Tal cual lo señalamos en la parte general, también en esta clasificación del gasto y como consecuencia de la aplicación del nuevo clasificador presupuestario aprobado mediante el Decreto Nro. 1302/96, ha significado en la elaboración de la serie estadística para el período 1991 a 1997 la realización de las adaptaciones en las distintas finalidades y funciones de los entes, a efectos de lograr y conservar las formas de exposición e imputación de los mismos, en función de la nueva metodología.

En la nueva clasificación presupuestaria se han reducido el número de finalidades de 9 a 5, como así también el número de funciones.

Cabe destacar que si se analizan comparativamente las cifras representativas del total de gastos de la Administración Provincial según la clasificación por finalidad-función y las provenientes del Esquema Ahorro-Inversión-Financiamiento elaborado en base a la clasificación económica y por objeto de las erogaciones, las mismas difieren en un valor equivalente al que corresponde a las variaciones patrimoniales que no tienen imputación presupuestaria durante el ejercicio sometido a estudio.

Valen para esta clasificación de las erogaciones los mismos conceptos vertidos en oportunidad de tratar el esquema de ahorro-inversión-financiamiento en lo relativo a la incorporación a partir del año 2008 de la ejecución operativa (al margen de la de funcionamiento) de la Caja de Asistencia Social de la Provincia –Lotería.

Analizando las distintas finalidades podemos indicar para cada una de ellas lo siguiente:

Administración Gubernamental: en este rubro se incluyen esencialmente los gastos necesarios a fin de garantizar el normal funcionamiento del Estado Provincial y el cumplimiento de sus fines intrínsecos.

Se incluyen fundamentalmente los gastos en personal inherentes a la conducción o gestión burocrática de la Administración Central (incluyendo en sus tres Poderes: Ejecutivo, Legislativo y Judicial), los realizados como consecuencia de la programación, recaudación y fiscalización de los ingresos tributarios (Administración Provincial de Impuestos y el Servicio de Catastro e Información Territorial) y también los destinados al apoyo a Municipios y Comunas, generados por la coparticipación de impuestos.

Su participación a lo largo de la serie oscila entre el 15% y 21%, obteniendo su máxima expresión en valores absolutos en el año 2008 con \$ 3.514 millones. Parte de esta mayor incidencia obedece a lo ya señalado con respecto a la Caja de Asistencia Social de la Provincia – Lotería.

Servicios de Seguridad: se incluyen en esta finalidad los gastos de las acciones del Estado para preservar la seguridad de las personas y sus bienes, como así también los provenientes de la reclusión de las personas en cumplimiento de las órdenes de prisión.

A lo largo de la serie su participación en promedio representa el 6,5%, pero con valores absolutos en aumento progresivo a partir del ejercicio 1993 y siendo su máximo valor absoluto el del último período con \$ 1.036 millones.

Servicios Sociales: esta finalidad es la que determina el fortalecimiento, atención o respuesta del Gobierno Provincial a áreas fundamentales como salud, educación, cultura, trabajo, vivienda y acción social. Básicamente permiten evaluar la forma en que se produce el gasto y como se distribuye el ingreso en el resto de la comunidad.

Dada la importancia del conjunto de la finalidad, que representa a lo largo de la serie entre el 44% y 53%, merecen las principales funciones algunas consideraciones en forma individual:

Salud: se contabilizan en la función las actividades necesarias para asegurar el óptimo estado sanitario de la comunidad. Al igual que la mayoría de las finalidades y funciones registran sus mínimos valores absolutos en los ejercicios 1991 y 1992, para iniciar a partir de 1993 un crecimiento, logrando mantener en el resto de los ejercicios cifras muy similares, mostrando un incremento a partir del 2002, y obteniendo el mayor valor absoluto en el año 2008 con \$ 1.056 millones.

Promoción y Asistencia Social: se incluyen las acciones inherentes a la protección y ayuda directa a personas necesitadas (tanto aportes financieros como materiales) y las destinadas a la reeducación y resocialización del individuo.

Si nos referimos a su evolución, con base 100 en el año 1991, vemos que al 2008 su crecimiento fue del 3.000 %, logrando además año tras año (a excepción de 1995 y 1997) un aumento en lo que

se refiere a su participación respecto del total erogado, correspondiendo en el 2003 un porcentaje participativo del 6,47% y presentando una disminución a partir del año 2004. Es de hacer notar que en el año 2003 el gasto en esta función estuvo fuertemente incidido por la apoyatura gubernamental a quienes resultaron afectados por la catástrofe hídrica del Río Salado.

Seguridad Social: corresponde incluir en la misma la cobertura financiera de la población que ha dejado de contribuir al proceso productivo, por medio de pensiones, retiros y jubilaciones. Se incorporan en la misma, fundamentalmente los desembolsos realizados por la Caja de Jubilaciones y Pensiones de la Provincia. También se encuentran comprendidas en esta función las erogaciones del Instituto Autárquico Provincial de Obra Social que es el encargado del sostenimiento de los servicios de obra social de la mayoría de los agentes estatales y su grupo familiar. Si observamos la serie de este organismo vemos que desde 1991 a 2008 ha aumentado sus erogaciones significativamente, con un crecimiento sostenido año tras año. Estos incrementos están en consonancia con los aumentos producidos en el haber jubilatorio y de las pensiones a los beneficiarios del sector como asimismo, el costo de las prestaciones de salud brindada por el I.A.P.O.S.

También, se encuentran incluidos en la función los gastos realizados por la Caja de Pensiones Sociales Ley 5110, destinados a prestar asistencia social mediante el otorgamiento de pensiones a los ancianos, inválidos, madres menores, indigentes, etc.

Educación y Cultura: agrupamos en este concepto a educación elemental, media y técnica, superior y universitaria, cultura y deporte y recreación, y se incluyen las acciones tendientes a desarrollar o perfeccionar las facultades intelectuales y morales del niño y/o jóvenes (comprende manifestaciones intelectuales, espirituales, deportivas y religiosas, espectáculos públicos culturales, museos, bibliotecas, monumentos históricos, etc.). La misma, en gran medida se encuentra reservada al manejo institucional de la Administración Central y corresponde en mayor dimensión a las retribuciones del sector docente, cualquiera fuera su nivel.

La participación relativa de estas funciones es casi lineal desde 1992 a 2008, con una participación que oscila a lo largo de la serie entre el 16% y 22%, respecto del total general de erogaciones. A su vez corresponde al ejercicio 2008 el mayor valor absoluto de gasto en este concepto alcanzando una cifra de \$ 3.766 millones. Se encuentra

incorporada a partir del año 1992 la transferencia de establecimientos nacionales de nivel medio y técnico.

Vivienda y Urbanismo: comprende las acciones tendientes a la promoción del desarrollo habitacional con el fin de posibilitar a los integrantes de la comunidad el acceso a unidades de vivienda (abarca también las obras destinadas a procurar una adecuada infraestructura urbanística). El principal organismo responsable en el ámbito provincial de llevar a cabo estas acciones es la Dirección Provincial de Vivienda y Urbanismo. Las erogaciones por este concepto alcanzaron en el ejercicio 2006 los \$ 317 millones cayendo el último año considerado a menos de la mitad.

Agua Potable y Alcantarillado: se registran en esta función las acciones inherentes a la ingeniería sanitaria, provisión de agua potable, como así también, la eliminación de residuos cloacales. A la presente serie la podemos dividir en tres etapas; tomando para ello como punto de referencia la primitiva estatización del organismo a través de lo que era la Dirección Provincial de Obras Sanitarias; la posterior concesión del organismo provincial encargado de la realización de estas tareas a manos de Aguas Provinciales de Santa Fe a partir del 5 de diciembre de 1995 mediante la Ley Provincial Nro. 11.220, permaneciendo en la órbita provincial la Dirección Provincial de Obras Sanitarias Residual, el Ente Regulador de Servicios Sanitarios y el Servicio Provincial de Aguas Regionales (SPAR). Teniendo en cuenta esta aclaración vemos de allí la importante disminución en las erogaciones que se produce en la función a partir de 1996. A partir del año 2006 y con la re-estatización del servicio se produce la tercera etapa, ahora en manos de Aguas Santafesinas S.A., y el gasto en esta función recobra relevancia.

Servicios Económicos: comprende las actividades tendientes a la producción de bienes y servicios significativos para el desarrollo económico. Incluye acciones de fomento, regulación y control de la producción del sector privado o público.

Si hacemos 1991=100 vemos que su participación en el total tuvo un leve crecimiento a partir del ejercicio 1992 y se mantuvo constante durante el resto de la serie, a excepción de 1995 y fundamentalmente en 1998, donde el valor absoluto para este ejercicio alcanzó a los \$ 1.023 millones, por la incidencia del ya comentado efecto de la privatización del Banco de Santa Fe SA. y en el año 2008 alcanzó los \$ 2.317 millones, producto de las siguientes situaciones:

- ❖ la función 10 - Energía, Combustibles y Minería corresponde a los gastos tendientes a la producción, transporte y suministro de energía eléctrica realizados por la Empresa Provincial de la Energía, los que a partir del ejercicio 1994 han tenido una declinación hasta el año 2003 inclusive, mostrando en los últimos cinco ejercicios un importante crecimiento en sus niveles erogativos.
- ❖ El mantenimiento casi constante hasta el año 2001 de los gastos realizados por el organismo encargado de la conservación y expansión de la red vial de la Provincia (Dirección Provincial de Vialidad) registrados en la función 30 - Transporte. En los ejercicios 2004 a 2006 se observa un importante incremento tanto en valores absolutos como en participación porcentual sobre el total, con una leve caída en el 2007 y una recuperación que lo llevó a \$ 663 millones en el último ejercicio considerado.

Deuda Pública: comprende los gastos destinados a atender tanto los intereses como las amortizaciones de la deuda pública. Las erogaciones en el presente concepto muestran un comportamiento totalmente irregular en la serie, destacándose los bajos valores y por consiguiente su escasa participación hasta el año 1995 a partir del cual se puede observar año tras año un incremento no sólo en valores nominales sino también en cuanto a su participación respecto al total erogado para obtener en el 2006 los valores más significativos de la serie.

Como conclusión del estudio de las erogaciones por finalidad y función para el ejercicio 2008, respecto del año 2007, podemos señalar el aumento en la participación porcentual de los gastos de la Administración Gubernamental, frente a la disminución de la relativa a los inherentes a Servicios de Seguridad, Servicios Sociales, Servicios Económicos, Deuda Pública y No Clasificados como consecuencia de lo ya indicado con relación a la Caja de Asistencia Social de la Provincia.

II - Activos y Pasivos Exigibles y No Exigibles:

El presente análisis comprende la evolución de los activos y pasivos exigibles y no exigibles de la Administración Central.

Los datos para cada año de la serie son al 31 de diciembre, pero a diferencia de un dato de un rubro de ejecución presupuestaria, que también es a la fecha de cierre, pero que incluye el acumulado anual, estos datos son estáticos, es decir, que no son acumulaciones del año sino que sólo indican un valor a ese momento determinado.

Lo antedicho es de destacar porque relativiza el valor del análisis de la serie. A modo de ejemplo se puede decir que el valor de un activo al día anterior al cierre puede verse incrementado abruptamente por la toma de un crédito.

No ocurre lo mismo con la diferencia entre activos y pasivos, ya que la misma, sí es merecedora de un análisis de evolución más significativo.

Teniendo en cuenta lo mencionado se procede primeramente al análisis de los Valores Exigibles, es decir aquellos que no traspasarán el período del ejercicio siguiente.

Los activos exigibles mantienen cierta regularidad entre 1993-1996, aumentando un 68% en el 1997 y un 53% en el año 1998 con respecto al año anterior (ello se debe totalmente al comportamiento de la cuenta de "*Bancos*" ya que el resto de los rubros no varían ni son significativos) para caer notablemente en el 2000, al segundo valor más bajo de la serie en análisis (ello debido también al comportamiento de la cuenta "*Bancos*"), se recompone un 96% en el 2001 respecto al 2000. Luego se observa una tendencia fuertemente ascendente alcanzando el valor máximo en el año 2005 siendo un 52% más en este año con respecto al 2004, para luego disminuir con un leve recupero hasta el 2008.

Los valores pasivos exigibles en cambio, muestran en toda la serie una tendencia creciente hasta el año 2005, con un período de cierta estabilidad entre 1993-1996, para caer en el 2000 en forma abrupta; correspondiéndose esta caída con la de los valores activos en el mismo año, y recomponerse en el 2001 con un 44% respecto al 2000. Durante el año 2005 la variación interanual indica un incremento del 63%. Esto se explica a través de los aumentos en "*Remuneraciones*", "*Aportes*", "*Empresas y Org. Desc. Prov. y Nac.*", "*Fondo Unificado*" y "*Bancarias y Financieras*". En el año 2006 se produce una caída del 47% respecto del año anterior. Por último en los dos ejercicios siguientes comienzan a crecer

nuevamente los valores pasivos, llegando a la cifra de \$ 1.063 millones en 2008.

Entre los rubros más significativos encontramos a "*Remuneraciones*" que comienza estable en el 1991 y 1992 para aumentar en el período 1993-1995 y mantenerse hasta el 1998. En el 2003 se muestra el menor valor de la serie. Cabe resaltar que en el año 2004 se produce un incremento muy importante en este rubro (131%) respecto al año anterior, en el 2005 respecto al 2004 el incremento es de 40%, en el 2006 respecto al año anterior de un 16%, en el 2007 crece un 68 % y en el último año crece un 30 % respecto del ejercicio anterior.

Los rubros "*Fondo Unificado de Cuentas Oficiales*" y "*Otros*" son los responsables de la caída en el 2000. En el año 2003 este último presenta un incremento del 103% respecto al año anterior, explicando en parte el aumento de los valores pasivos en este ejercicio. En el ejercicio 2004 sigue una marca ascendente aunque de menor importancia (34%). En ese año se registra el mayor valor de este rubro con \$ 439 millones.

En el 2001 el aumento en los valores se debe fundamentalmente al incremento en el "*Fondo Unificado*" (es el segundo mayor de la serie después de los \$ 250 millones que detenta el 2005).

Las deudas con los "*Municipios y Comunas*" muestran valores similares entre los años 1991 y 1994, aumentando a partir de 1995 y manteniendo ese nivel incremental hasta el final de la serie.

Las "Deudas Documentadas", mantiene similares valores a lo largo de la serie, no contando con importe alguno a partir de 2004.

Pasando al análisis de los Valores No Exigibles, vemos que los activos presentan una evolución con altibajos, es decir que en algunos años y en los distintos rubros que lo componen se presentan tantos aumentos como disminuciones respecto al resto de la serie. Particularmente la cuenta "*Bancos*" comienza a aparecer en 1993 y presenta picos en 1994 y 1997 para decaer a valores ínfimos en 1998 y 1999 desapareciendo en el 2001. En el año 2002 representa el 15% de los valores activos, siendo inexistente a partir del 2003.

El rubro "*Cuentas a Cobrar*" es el más regular en su crecimiento hasta 1999, presentando sólo un pico en 1995 pero

incrementándose notablemente en el 2000 y más aún en el 2002, manteniendo esa tendencia en los años 2003 y 2004 (el 2004 es el mayor valor de la serie) para decaer en el 2005 y más notoriamente en el 2006.

Por último el rubro “*Otros*” es totalmente irregular en su comportamiento alcanzando el valor máximo en el 2006 y dado que no se especifican sus componentes, su análisis carece de valor (es significativa su caída en el período 2000 -2003 y 2005).

En cuanto a los pasivos hay pocas cuentas con movimientos. Entre ellas las transferencias a “*Empresas y Organismos Provinciales y Nacionales*” que tiene movimientos muy disímiles con un pico en 1995 y un valor muy alto en 1999 que duplica al de 1995 para volver en los siguientes años a sus valores normales, a excepción del año 2004 que presenta el mayor valor de la serie. A partir del 2006 no presenta más valores.

Es significativa la incidencia de las deudas “*Bancarias y Financieras*” pero con valores sólo en algunos años. En el año 2002 su monto se incrementa en 164% con respecto al ejercicio 2001 y a partir del ejercicio 2003 comienza a disminuir mostrando una baja notoria en el 2006, un 64% menos respecto el año anterior y más aún en el ejercicio 2007.

Las “*Deudas Documentadas*” no tienen significación y en la cuenta “*Otros*” los valores son irregulares y de escaso monto hasta el 2007 en el que la cifra en valores absolutos es de \$ 627 millones.

Por su parte la diferencia entre activos y pasivos totales (exigibles y no exigibles) es negativa en el período 1991 hasta el 2005 inclusive, con su mayor valor en el ejercicio 2002 con \$ - 1.327 millones. A partir del 2006 se revierte la tendencia acusando valores positivos con un máximo en el 2006 de \$ 892 millones.

Como ya se señaló, los valores son acumulativos a través de los ejercicios considerados, por ello es válido el cuadro que se anexa en donde se desacumulan los valores activos y pasivos totales para mostrar individualmente en cada año su comportamiento. En él se observa el excelente comportamiento de las finanzas provinciales en el 2006 con una diferencia favorable de \$ 963 millones y, por el contrario el 2002 resulta con un saldo negativo de \$ 768 millones.

Por el cambio metodológico en la apropiación de las erogaciones y con ello la determinación de los resultados financieros, a partir del 2002 no se computan más los residuos pasivos como diferencia entre el compromiso definitivo y las obligaciones liquidadas.

III – Deuda Provincial

El Estado de la Deuda Provincial en el período 1999 a 2008 muestra en pesos corrientes un crecimiento hasta el ejercicio 2002, para comenzar su descenso.

Dentro de la misma el mayor crecimiento, en los diez años considerados, operó con el sector financiero internacional que creció un 276 %, contrariamente a lo sucedido con el sector financiero nacional que decreció más de un 73 %.

Por su parte la deuda flotante (obligaciones liquidadas e impagas) y la deuda consolidada se más que duplicaron en igual período.

La reglamentación de los límites del endeudamiento provincial que efectúa la Ley Nro. 12.510 (artículo 70°) en consonancia con los preceptos constitucionales (artículo 55°, inciso 12°), permite establecer que la misma se encuentra por debajo de las autorizaciones exigidas en la carta magna. Igual circunstancia se verifica en el cumplimiento por parte de la Provincia de las exigencias establecidas para el endeudamiento en la Ley Nacional de Responsabilidad Fiscal Nro. 25.917.

IV - Gasto Público Social

El Gasto Público Social está constituido por las erogaciones del Estado en los sectores sociales. La definición de tales sectores no es del todo precisa, existiendo consenso en incluir en ellos a los gastos en Educación, Salud, Agua y Servicios Sanitarios y Saneamiento Ambiental, Vivienda y Promoción Social, también se incluyen Seguridad Social y Obras Sociales y las erogaciones en los sectores Trabajo, Cultura, Deporte y Turismo.

El Gasto Público Social constituye la masa de recursos financieros insumida en la retribución al personal ocupado, en la

compra de bienes y servicios, en las transferencias de fondos a otros niveles públicos y privados y en las inversiones realizadas en todos los organismos estatales pertenecientes a algunos de los sectores sociales.

En la valorización del Gasto pueden surgir tres tipos de problemas. El primero se relaciona al costo de producción, pues puede ocultar una subvaloración del valor real cuando el Estado genera economías de escala en su producción, o a la inversa, una sobrevaloración cuando genera ineficiencias. El segundo es que en la imputación del Gasto no se considera la “calidad” de los bienes y servicios prestados por el Estado, aspecto de importancia para la evaluación de los gastos sociales. El tercero a considerar, es que los usuarios pueden considerar el bien o servicio recibido como poco útil.

Los Gastos Sociales están conformados por dos tipos de erogaciones: por un lado, aquellas que constituyen el costo de producción de bienes y servicios provistos públicamente (ej. Educación, Salud) y por otro, las transferencias monetarias (ej. Jubilaciones, Pensiones Sociales).

El Gasto Público Social no constituye un concepto simple de analizar ya que engloba diversos tipos de programas, su ejecución está a cargo de distintos niveles de gobierno y responde a varios objetivos. Muchas funciones son obligaciones mientras que otras, han sido incorporadas a la órbita natural de la acción estatal.

Fundamentalmente, se distinguen dos grandes objetivos económicos que el Estado persigue al gastar en sectores sociales: la eficiencia y la equidad. La eficiencia se refiere a una asignación (socialmente) correcta de los recursos, y la equidad a una asignación (socialmente) correcta del ingreso y la riqueza existente entre personas que componen una sociedad.

Estos objetivos deben verse como complementarios más que como sustitutos al justificar el Gasto Público Social. Si bien existen sobrados argumentos que justifican el Gasto Público Social, debe tenerse en cuenta que ello implica costos que deben ser considerados al momento de decidir su composición y magnitud.

Cabe resaltar que, tan importante como determinar el monto del Gasto Público Social y su composición sectorial es arbitrar los mecanismos para que se haga uso eficiente de las erogaciones destinadas a cada sector. Es importante saber en que medida el esfuerzo que hace la

población al pagar sus impuestos tiene correlato en una adecuada provisión de bienes y servicios por parte del Estado.

La información incluida en el mismo surge de la Cuenta General de los Ejercicios y se presenta según clasificaciones funcional (hasta el año 2001) y programática (a partir del año 2002) de las erogaciones, haciendo una división entre lo que llamamos Gasto Público Social restringido y ampliado.

No se incorporan los gastos generales, entendiéndose por tales aquellos indirectos que hacen a los servicios de apoyo necesarios para la prestación del gasto.

Los proyectos que se han incluido en los diferentes años son: Proyecto EMETA 1996-1997; Fondo Ayuda Escolar y Comedores Escolares 1996-1997; PRODYMES (Programa de Descentralización y Mejoramiento de la Educación Secundaria) desde 1998 hasta la actualidad; PRISE (Programa de Reformas e Inversiones en el Sector de Educación) desde 1998-2004, PROMIN (Programa Materno Infantil) 1998 hasta 2007 y Plan Nacional de Manejo del Fuego desde 2006 a la actualidad.

Este trabajo abarca el período 1991-2008 del Gasto Público Social en pesos corrientes y en moneda actualizada a diciembre de 2008; como así también la relación con el total de erogaciones y con el Producto Bruto Geográfico y la Población total. Se incorporan a los mismos los gráficos respectivos.

Las partidas correspondientes a Gasto Público Social en pesos corrientes han ido aumentando progresivamente hasta alcanzar el mayor monto en el año 2008 y en su composición interna se observa que los mayores valores corresponden al Sector Educación, siendo éste el que más programas abarca. Al inicio del período su participación era del 15% y en el 2008 del 20,1 %; en el Sector Salud pasó de una participación de un 4,7 % a un 5,3%. Con respecto a Seguridad Social la participación que en 1991 fue del 16 %, al finalizar la serie pasó al 14,4 % ; correspondiendo a estos tres sectores los porcentajes más significativos.

Finalmente, se hace mención que se consideran como Erogaciones Totales las correspondientes a la totalidad del Sector Público Provincial.

V - Coparticipación de impuestos a Municipios y Comunas

Las transferencias a Municipios y Comunas representan uno de los rubros más importantes de gasto, por las magnitudes que alcanzan, además del destino que supone su inversión. El presente estudio pretende reflejar las coparticipaciones por tributos nacionales y provinciales a entes locales en el período 1980-2008.

Para llegar a conocer los valores nominales transferidos se hizo necesario, en los últimos ejercicios, producir la agregación de los importes transferidos automáticamente por el Nuevo Banco Santa Fe S.A. (coparticipación directa), con aquellos cuya entrega se efectúa a través de la Tesorería General de la Provincia (coparticipación indirecta).

Pertenecen básicamente al primer grupo los Impuestos al Patrimonio (Inmobiliario) y la Patente sobre Vehículos Automotores. Los impuestos indirectos son Ingresos Brutos y los Federales. En algunos ejercicios, se incluyen en este último grupo, un conjunto menor de otros tributos (Carreras e Hipódromos, Billetes de Lotería, Patentes automotores de ejercicios anteriores, etc.) de escasa relevancia numérica.

El tema de la coparticipación de los entes comunales y municipales está fuertemente ligado a los niveles recaudatorios de la Provincia y de la Nación. Por ello, las conclusiones a que se arribe no difieren sustancialmente de las globales que muestra la evolución económica-financiera de otros estamentos del país, excepto modificaciones en la legislación pertinente como en el caso de la coparticipación del Impuesto a los Ingresos Brutos cuya transferencia se adaptó a los condicionamientos emergentes del Pacto Fiscal entre el Gobierno Nacional y los Gobiernos Provinciales del 12 de agosto de 1993, en general los parámetros de distribución primaria y secundaria se mantuvieron inalterables en el tiempo.

Antes de cualquier análisis se debe señalar:

A) Las diferentes modificaciones introducidas en la legislación (ver Anexo A), que hacen que varíen en la mayoría de los años las cifras transferidas:

1- A partir del mes de Agosto de 1990 rige la coparticipación automática del Impuesto Patente Unica sobre Vehículos, transfiriendo sólo la Provincia hasta 1993 lo que corresponde a Ejercicios

Vencidos (Ley N°10.315), pero a partir de 1994 y con el dictado de la Ley Provincial N° 11.105/93 se establece un nuevo régimen para el cobro y distribución de las patentes atrasadas.

También, pero a partir de febrero de 1991, comienza la coparticipación automática del Impuesto Inmobiliario.

En el cuadro correspondiente que forma parte del presente trabajo se trata de evitar los citados inconvenientes, incorporando las transferencias automáticas realizadas por el Banco Santa Fe S.A., para otorgarle homogeneidad a la serie.

2.- La supresión de la coparticipación del Sustitutivo de la Tasa de Derecho de Inspección y Registro y su englobamiento a través del Impuesto a los Ingresos Brutos en el período 1980/1984 inclusive.

3.- A partir de enero de 2005 se modifica el régimen de distribución de los Impuestos Federales y de Ingresos Brutos por la Ley Nro. 12.397 que establece una pre-coparticipación que se reserva el Tesoro Provincial, previa a la distribución normal a efectuarse a los entes locales.

4.- En el ejercicio 2007 y a través de la Ley Nro. 12.705 se les restituye a los municipios y comunas el derecho a la coparticipación sobre el 100 % de los Impuestos Federales, eliminando la pre-coparticipación del 9,5 % que se reservaba el Tesoro Provincial.

5.- En el ejercicio 2008 y a través de la Ley Nro. 12.814 se les restituye a los municipios y comunas el derecho a la coparticipación sobre el 100 % del Impuesto a los Ingresos Brutos, eliminando la pre-coparticipación del 10 % que se reservaba el Tesoro Provincial.

B) No se analizó la cuestión en lo que hace a las variaciones intermunicipios o comunas, debido que existe en mayor magnitud diferencias de variada índole. Por ejemplo, alteraciones en el nivel poblacional, modificaciones en los registros catastrales, radicación de vehículos, desarrollo económico en general, cambios de Comunas a Municipios, etc.; factores que inciden en la formación de los índices anuales de redistribución.

C) Los valores incluidos en esta serie presentan una leve distorsión con relación a los que figuran en las Cuentas de Inversión que elabora la Contaduría General de la Provincia. Ello es así, porque carecen de los ajustes definitivos producidos con posterioridad a los datos que provisoriamente sirvieron de base para la elaboración de este trabajo.

A pesar de los problemas destacados se pueden establecer las siguientes conclusiones:

Los cuadros que se acompañan están actualizados a moneda constante de diciembre de 2008.

No existe ninguna duda de que en términos generales no escapa al ritmo de las transferencias la evolución de los rubros de Recursos Coparticipables; aunque si hacemos 1980=100 se puede ver claramente que cuando esos Recursos Coparticipables crecen, la coparticipación a Municipios y Comunas también aumenta y cuando ésta decrece también la coparticipación disminuye.

Merece una mención especial lo ocurrido en los años 1993 y 1999 donde los Recursos Coparticipables decrecen (7,99% y 1,61%) y la coparticipación creció (1,85% y 6,50% respectivamente). Ello es así porque depende de qué recursos coparticipables disminuyen, atendiendo a que la participación porcentual a los municipios y comunas es disímil en unos y en otros. (del 90 % en patente automotor a un 13, 4372 % en ingresos brutos y federales)

Además, se puede señalar que en 1983 los Municipios y Comunas reciben el mínimo coparticipado en valores constantes de los veintinueve años considerados (36% menos que en 1980), para continuar en los siguientes años con oscilaciones, hasta llegar a 1990 donde se inicia una tendencia ascendente y arribando en el 2008 al mayor valor del período bajo estudio (145% más que 1980). En el ejercicio 2002 se observa una caída importante del total de recursos coparticipables que se traduce en un decrecimiento de la coparticipación a Municipios y Comunas de un 27,36%.

Por último se puede señalar que cada \$ 100.- de los Recursos Coparticipables, los Municipios y Comunas obtuvieron en 1980 \$ 18,60, mientras que en 2008 recibieron \$ 18,02.

En la participación que les corresponde dentro del total, las comunas disminuyeron la misma (del 33,8% en 1988 al 21,4 % en 2008) en beneficio de las Municipalidades de 1º Categoría (Santa Fe y Rosario), que pasaron del 36,3% al 42,9% y los Municipios de 2º Categoría que también ganaron posición en la masa participada del 30% en 1988 al 35,6 % en el 2008.

Es importante destacar que los siete departamentos del sur de la Provincia, en atención a su potencial económico y en un marco de coparticipación no redistributivo, acumulan el 60 % de los recursos transferidos, correspondiendo al Departamento Rosario una participación porcentual que equivale en el ejercicio 2008 prácticamente a la sumatoria de lo coparticipado en total a las zonas norte y centro de Santa Fe.

Se acompaña al presente un detalle de la Legislación vigente referida a la Coparticipación de Impuestos Nacionales y Provinciales a los Municipios y Comunas.

VI - Planta de Personal

El presente análisis se realiza sobre las cifras correspondientes al total de cargos ocupados en planta permanente y temporaria en el período que se inicia en 1980 y finaliza en 2008.

Los datos que se han volcado en los cuadros son los que se refieren al **Sector Público Provincial**, comprendiendo éste a la Administración Central desagregada en los tres poderes (Ejecutivo, incluyendo las Horas Cátedras, Legislativo y Judicial), los Organismos Descentralizados (recaudadores, prestadores de bienes y servicios y de control), Institutos de Seguridad Social (de previsión y de salud), los cargos del personal del Banco Santa Fe SA (Ley N° 11.387/96, artículo 6to.) y el personal del Banco Santafesino de Inversión y Desarrollo (Ley N° 11.696, artículo 37) transferidos al Sector Público, Empresas Públicas (Empresa Provincial de la Energía), Sociedades Anónimas (Aguas Santafesinas), Sociedades del Estado (Laboratorio Productos de Fármacos Medicinales) e Instituciones Financieras (Banco Santa Fe S.A.-Residual), y la correspondiente equiparación a cargos de las prestaciones referidas a Emergencias de Salud y de Promoción Comunitaria y Reemplazos Docentes.

Los cargos correspondientes a los Reemplazos Docentes se calculan en función del porcentaje de liquidaciones sobre el monto total de haberes suministrados por la Dirección General de Administración del Ministerio de Educación de la Provincia.

Merece destacarse que se incluyen en este trabajo a partir de 1995 los cargos del personal docente, no docente y administrativo que fueran transferidos por la Nación a la Provincia en el marco de la Ley Nacional N° 24.049

Si se analiza la evolución relativa del total de cargos ocupados por la Provincia de Santa Fe durante los últimos 29 años y tomando como base el año 1980 se verifica una variación superior al 106 % entre los extremos.

En la Administración Central el crecimiento del número de agentes públicos ha ido aumentando paulatinamente. Si vemos cada uno de los tres poderes la cantidad de cargos fue dispar. El incremento más notable se produce en el Poder Legislativo a partir del año 1984, como consecuencia del advenimiento de la democracia, alcanzando el máximo valor en el año 1998.

Dentro del Poder Ejecutivo los cargos inherentes al Escalafón General tuvieron un aumento progresivo hasta el año 1990, a partir de 1991 comienza su decrecimiento debido fundamentalmente a la creación de la Administración Provincial de Impuestos y a la política implementada por el Gobierno Provincial de congelamiento de vacantes y restricción del empleo público, para volver a cambiar su tendencia a partir de 1995. Esto último obedeció fundamentalmente a la incorporación a planta permanente de gran parte del personal que realizaba las emergencias médicas. Para el año 1995 se observa nuevamente un incremento considerable, para decaer en el año siguiente. Desde el año 1997 comienza una etapa de crecimiento, hasta alcanzar la máxima cantidad de cargos en el año 2007.

Los cargos docentes y las Horas Cátedras transformadas en cargos, se han incrementado al 31/12/08 con respecto al año 1980 en un 149 %, y representan el 38,2 % del personal ocupado en el Sector Público Ampliado.

Con relación a los cuadros que se anexan y que refieren al costo unitario por sector y con salvedades expresadas en los mismos, se puede señalar que la cantidad de empleados del Poder

Legislativo evolucionó paulatinamente durante la serie, con un costo unitario anual de \$ 33.519 a partir del año 1993; alcanzando en el año 2008 los \$ 131.458 en moneda corriente, motivo por el cual se lo puede considerar como el grupo mejor remunerado dentro de la Administración Central.

En el ejercicio 1992 comenzó a funcionar el nuevo Ente Recaudador de la Provincia (Administración Provincial de Impuestos), el cual absorbió empleados de la ex-Dirección Provincial de Rentas y del Banco Santa Fe S.A.

A partir de 1993 inició sus actividades el Servicio de Catastro e Información Territorial, el cual juntamente con la A.P.I. revisten las características de organismos descentralizados.

Cabe destacar que el personal perteneciente a la Administración Provincial de Impuestos y al Servicio de Catastro e Información Territorial se encontraban incluidos como personal del Poder Ejecutivo en el Escalafón General (Decreto 2695/83) hasta el mes de agosto de 1992 y diciembre de 1992, respectivamente.

A lo largo del período el comportamiento de los Organismos Descentralizados ha sido bastante uniforme, alcanzando la mayor cantidad de cargos entre 1987 y 1994, para descender a partir de ese ejercicio. Este aumento se debe a la incorporación de la Administración Provincial de Impuesto y del Servicio de Catastro e Información Territorial, alcanzando su máximo valor en 1993, e iniciar una etapa descendente a partir del ejercicio siguiente, circunstancia generada por el concesionamiento de la Dirección Provincial de Obras Sanitarias.

Las Instituciones de Seguridad Social muestran un crecimiento paulatino hasta el año 1989, para iniciar una etapa descendente y llegar a 607 agentes en 2004. A partir de allí se produce un incremento hasta tener 754 agentes en el ejercicio 2008.

El personal que presta servicios en la Empresa Provincial de la Energía reviste la calidad de ser uno de los mejores remunerados dentro del denominado Sector Público Provincial ya que su costo unitario anual en el período 1994 es de más de \$ 40.000 manteniéndose a lo largo del período para finalizar en el 2008 con un monto por encima de los \$ 114.500 en moneda corriente, solamente por debajo de las remuneraciones promedio de los Poderes Legislativo y Judicial.

Para completar el análisis se debe tener en cuenta que a partir de 1991 se produce, a consecuencia del sistema de retiro voluntario implementado, una importante reducción en la cantidad de empleados ocupados por el Banco Santa Fe S.A. y la Empresa Provincial de la Energía. Esto puede verificarse al observar la evolución de la cantidad de jubilados en estos sectores en dicho período. También con relación al Banco de Santa Fe S.A. se debe mencionar que a partir del año 1997 se comienza con la transferencia del personal a la Administración Provincial por aplicación de la Ley Nro. 11.387/96 artículo 6to.

Desde el año 1990 se incluyen en los cuadros los datos correspondientes a Emergencias de Salud y Reemplazos Docentes, cuya importancia numérica es ascendente al igual que la demanda provincial de esos servicios. A partir de su incorporación su participación en el total de agentes públicos oscila entre el 7 y 11%

Con respecto a la clasificación institucional cabe destacar que a partir del 2003 se incorporan los cargos pertenecientes a la Secretaría de Estado de Medio Ambiente y Desarrollo Sustentable y a partir del año 2004 se incorporan las Secretarías de Estado de Derechos Humanos y de Asuntos Hídricos y el Ministerio Coordinador, todos ellos a nivel Jurisdicción pertenecientes a la Administración Central. Con respecto al Ministerio de Agricultura, Ganadería, Industria y Comercio se le cambia la denominación por Ministerio de la Producción.

Durante el ejercicio 2007, a través del Decreto Nro. 1944/07 se incorpora al clasificador institucional la Sindicatura General de la Provincia creada por la Ley Nro. 12.510 de Administración, Eficiencia y Control.

Por Decreto Nro. 019 del 11 de diciembre de 2007 se incorpora la estructura institucional creada por la Ley de Ministerios Nro. 12.817, siendo ellos los Ministerios de Gobierno y Reforma del Estado; Justicia y Derechos Humanos; Seguridad; Economía; Trabajo y Seguridad Social; Desarrollo Social; Obras Públicas y Vivienda; Aguas, Servicios Públicos y Medio Ambiente; de Innovación y Cultura y la Secretaría de Estado de Ciencia, Tecnología e Innovación, los que conjuntamente con los Ministerios de la Producción, Educación y Salud pasaron a conformar el Gabinete Provincial.

Santa Fe, noviembre de 2009

*DIRECCIÓN GENERAL DE PROGRAMACIÓN Y ESTADÍSTICA
HACENDAL*

PROVINCIA DE SANTA FE
COEFICIENTES UTILIZADOS PARA LA ACTUALIZACION

Indice de Precios Mixtos (50% Consumidor y 50% Mayorista)
 Base 1990 = 100

PERIODO	INDICE	COEFICIENTE (1)	COEFICIENTE APLICADO(2)
1980 <u>Diciembre 2008</u>	<u>860.1738</u>	178,388,109.6079	0.0017838811
Promedio 1980	0.0000048219234		
1981 <u>Diciembre 2008</u>	<u>860.1738</u>	86,109,910.2652	0.0008610991
Promedio 1981	0.0000099892544		
1982 <u>Diciembre 2008</u>	<u>860.1738</u>	27,996,984.5008	0.0002799698
Promedio 1982	0.0000307238017		
1983 <u>Diciembre 2008</u>	<u>860.1738</u>	6,175,888.9598	0.6175888960
Promedio 1983	0.00013927935		
1984 <u>Diciembre 2008</u>	<u>860.1738</u>	881,427.1776	0.0881427178
Promedio 1984	0.00097588754		
1985 <u>Diciembre 2008</u>	<u>860.1738</u>	114,639.5041	11.4639504087
Promedio 1985	0.00750329310		
1986 <u>Diciembre 2008</u>	<u>860.1738</u>	64,889.5942	6.4889594182
Promedio 1986	0.013255959		
1987 <u>Diciembre 2008</u>	<u>860.1738</u>	28,558.6651	2.8558665143
Promedio 1987	0.030119538		
1988 <u>Diciembre 2008</u>	<u>860.1738</u>	5,980.9053	0.5980905298
Promedio 1988	0.14382		
1989 <u>Diciembre 2008</u>	<u>860.1738</u>	176.2713	0.0176271264
Promedio 1989	4.87983		
1990 <u>Diciembre 2008</u>	<u>860.1738</u>	8.6017	0.0008601738
Promedio 1990	100.00		
1991 <u>Diciembre 2008</u>	<u>860.1738</u>	3.5786	0.0003578627
Promedio 1991	240.3642		
1992 <u>Diciembre 2008</u>	<u>860.1738</u>	3.1067	3.1067472139
Promedio 1992	276.8728		
1993 <u>Diciembre 2008</u>	<u>860.1738</u>	2.9300	2.9299698172
Promedio 1993	293.5777		
1994 <u>Diciembre 2008</u>	<u>860.1738</u>	2.8609	2.8608824438
Promedio 1994	300.6673		
1995 <u>Diciembre 2008</u>	<u>860.1738</u>	2.7105	2.7105055931
Promedio 1995	317.3481		
1996 <u>Diciembre 2008</u>	<u>860.1738</u>	2.6607	2.6606681753
Promedio 1996	323.2924		
1997 <u>Diciembre 2008</u>	<u>860.1738</u>	2.6522	2.6521970246
Promedio 1997	324.325		
1998 <u>Diciembre 2008</u>	<u>860.1738</u>	2.6831	2.6831321547
Promedio 1998	320.5857		
1999 <u>Diciembre 2008</u>	<u>860.1738</u>	2.7516	2.7515964032
Promedio 1999	312.609		
2000 <u>Diciembre 2008</u>	<u>860.1738</u>	2.7107	2.7107387855
Promedio 2000	317.3208		
2001 <u>Diciembre 2008</u>	<u>860.1738</u>	2.7567	2.7567031236
Promedio 2001	312.0299		
2002 <u>Diciembre 2008</u>	<u>860.1738</u>	1.8448	1.8448158495
Promedio 2002	466.2654		
2003 <u>Diciembre 2008</u>	<u>860.1738</u>	1.5901	1.5901393568
Promedio 2003	540.9424		
2004 <u>Diciembre 2008</u>	<u>860.1738</u>	1.5026	1.5025995834
Promedio 2004	572.4571		
2005 <u>Diciembre 2008</u>	<u>860.1738</u>	1.3764	1.3764128583
Promedio 2005	624.9388		
2006 <u>Diciembre 2008</u>	<u>860.1738</u>	1.2439	1.2438592161
Promedio 2006	691.5363		
2007 <u>Diciembre 2008</u>	<u>860.1738</u>	1.1367	1.1367099926
Promedio 2007	756.7223		
2008 <u>Diciembre 2008</u>	<u>860.1738</u>	1.0262	1.0262379895
Promedio 2008	838.1816		

NOTAS:

- (1) No contempla los cambios de moneda.
 (2) Contempla la conversión monetaria.

Ley 18.188	Pesos Argentinos	Australes	Pesos
1970-1982	1983-1984	1985-1991	1992-2008
100.000.000.000	10.000.000	10.000	1

SECTOR PUBLICO PROVINCIAL

- 1.- Esquema Ahorro - Inversión
Financiamiento**
- 2.- Recursos**
- 3.- Erogaciones Clase Objeto**
- 4.- Erogaciones por Finalidad - Función**

Período: 1991 - 2008

PROVINCIA DE SANTA FE

Esquema Ahorro-Inversión y Financiamiento del SECTOR PUBLICO PROVINCIAL

En miles de pesos corrientes

CONCEPTOS	1991	1992	1993	1994	1995	1996	1997	1998	1999	2000	2001	2002	2003	2004	2005	2006	2007	2008
RECURSOS CORRIENTES	1,929,154	2,678,746	3,079,236	3,200,117	3,301,344	3,232,449	3,423,528	3,514,684	3,496,460	3,608,482	3,351,551	3,719,938	4,516,461	5,792,153	6,930,327	8,378,343	10,978,348	15,099,019
Ingresos Tributarios	1,041,258	1,416,872	1,683,888	1,786,781	1,738,645	1,817,398	2,140,124	2,349,393	2,261,585	2,278,559	1,984,999	2,305,545	2,893,644	4,063,726	4,806,584	5,746,038	7,365,580	9,278,667
Contribuciones Seguridad Social	284,316	416,297	435,935	447,764	492,187	561,072	529,791	528,063	555,896	603,640	606,688	615,127	613,971	638,684	763,865	1,059,745	1,552,300	2,332,644
Ingresos No Tributarios	119,826	180,570	228,605	240,578	264,697	226,083	45,349	88,984	92,901	100,477	85,824	80,239	81,964	158,091	139,910	234,186	281,335	1,021,912
Otros Ingresos Corrientes	483,754	665,007	730,808	724,994	805,815	627,896	708,264	548,244	586,078	625,806	674,040	719,027	926,882	931,653	1,219,968	1,338,374	1,779,133	2,465,796
GASTOS CORRIENTES	1,844,238	2,394,902	2,841,865	3,000,525	3,162,610	3,087,316	3,164,933	3,287,364	3,424,782	3,518,895	3,438,553	3,495,718	3,962,895	4,497,745	5,625,627	7,097,917	9,778,961	13,882,535
Remuneraciones	773,218	1,069,708	1,286,988	1,371,473	1,425,964	1,417,010	1,424,542	1,454,324	1,560,693	1,634,492	1,536,573	1,510,948	1,576,015	1,879,369	2,463,519	3,233,699	4,419,824	6,079,595
Otros Gastos de Consumo	440,559	569,368	639,136	641,245	728,779	639,830	612,748	609,150	630,678	637,652	678,291	682,347	859,155	963,736	1,208,658	1,382,297	1,882,447	2,403,905
Rentas de la Propiedad	55,168	1,188	1,299	4,005	7,282	18,268	28,300	36,065	44,938	72,316	63,205	94,550	91,675	69,138	101,914	102,729	85,236	63,359
Prestaciones de la Seguridad Social	282,365	375,560	457,666	468,988	492,766	516,559	555,976	580,810	580,577	585,396	587,828	594,209	604,404	634,519	775,467	995,652	1,364,551	1,945,911
Otros Gastos Corrientes							301	66,920	9,337	6,384	5,161	2,761	263	3,494	5,818	74,648	14,874	914,948
Transferencias Corrientes	292,928	379,078	456,776	514,814	507,819	495,649	543,066	540,095	598,559	582,655	567,495	610,903	831,383	947,490	1,070,251	1,308,892	2,012,029	2,474,818
RESULTADO ECONOMICO	84,916	283,844	237,371	199,592	138,734	145,133	258,595	227,320	71,678	89,587	-87,002	224,220	553,566	1,294,408	1,304,700	1,280,426	1,199,387	1,216,484
RECURSOS DE CAPITAL	9,024	12,152	19,299	16,619	63,855	20,135	34,447	139,335	44,584	36,738	27,440	29,122	35,744	43,668	156,415	299,120	297,285	307,775
GASTOS DE CAPITAL	133,728	113,838	177,024	257,958	380,096	263,241	312,038	671,255	283,293	240,293	186,720	96,606	264,405	405,278	830,279	1,326,301	1,216,900	1,494,340
Inversión Real Directa	109,597	93,419	144,713	229,747	247,949	200,306	211,735	233,568	198,058	208,531	159,527	83,248	224,821	360,625	720,660	1,065,136	965,358	1,118,575
Transferencias de Capital	1,114	4,109	9,918	7,779	32,634	18,762	36,996	30,111	32,959	15,553	15,001	6,880	30,284	28,019	68,264	149,241	164,106	292,119
Inversión Financiera	23,017	16,310	22,393	20,432	99,513	44,173	63,307	407,576	52,276	16,209	12,192	6,478	9,300	16,634	41,354	111,924	87,437	83,646
TOTAL DE RECURSOS	1,938,178	2,690,898	3,098,535	3,216,736	3,365,199	3,252,584	3,457,975	3,654,019	3,541,044	3,645,220	3,378,991	3,749,060	4,552,205	5,835,821	7,086,742	8,677,463	11,275,633	15,406,794
TOTAL DE GASTOS	1,977,966	2,508,740	3,018,889	3,258,483	3,542,706	3,350,557	3,476,971	3,958,619	3,708,075	3,759,188	3,625,273	3,592,324	4,227,300	4,903,023	6,455,906	8,424,218	10,995,861	15,376,875
RDO. FCIERO. ANTES DE CONTRIB.	-39,788	182,158	79,646	-41,747	-177,507	-97,973	-18,996	-304,600	-167,031	-113,968	-246,282	156,736	324,905	932,798	630,836	253,245	279,772	29,919
CONTRIBUCIONES FIGURATIVAS	180,600	155,717	257,125	286,565	293,513	179,977	204,089	248,514	225,422	201,955	179,973	179,340	254,283	305,483	604,907	811,001	763,283	952,193
GASTOS FIGURATIVOS	184,342	167,051	257,124	302,418	301,421	182,827	205,747	248,667	225,422	201,955	179,973	178,897	255,097	305,284	604,907	811,199	763,282	952,193
RESULTADO FINANCIERO	-43,530	170,824	79,647	-57,600	-185,415	-100,823	-20,654	-304,753	-167,031	-113,968	-246,282	157,179	324,090	932,997	630,836	253,047	279,773	29,919
FUENTES FINANCIERAS	77,354	40,868	83,496	170,516	157,238	199,653	130,833	407,321	622,899	477,121	619,384	671,295	532,743	728,681	1,556,643	1,899,009	2,166,982	2,396,575
APLICACIONES FINANCIERAS	111,007	59,730	7,410	6,895	80,512	10,828	43,600	103,874	422,244	341,546	346,060	779,881	796,949	1,638,104	2,174,886	2,150,986	2,446,756	2,426,493
CONTR.FIG. P/APLICAC. FINANCIERAS												6,464	6,446	6,680	6,944	7,233	7,380	7,380
GASTOS FIG. P/ APLICAC.FINANCIERAS												6,464	6,446	6,680	6,944	7,233	7,380	7,380
FINANCIAMIENTO NETO	-33,653	-18,862	76,086	163,621	76,726	188,825	87,233	303,447	200,655	135,575	273,324	-108,586	-264,206	-909,423	-618,242	-251,977	-279,773	-29,918

NOTA: Sector Público Provincial comprende Administ. Central (incluye Cuentas Especiales), Organismos Descentr., Institutos de Seg. Social y Empresas.

DIRECCION GENERAL DE PROGRAMACION Y ESTADISTICA HACENDAL

PROVINCIA DE SANTA FE
Sector Público Provincial - Evolución del Resultado Económico y Financiero

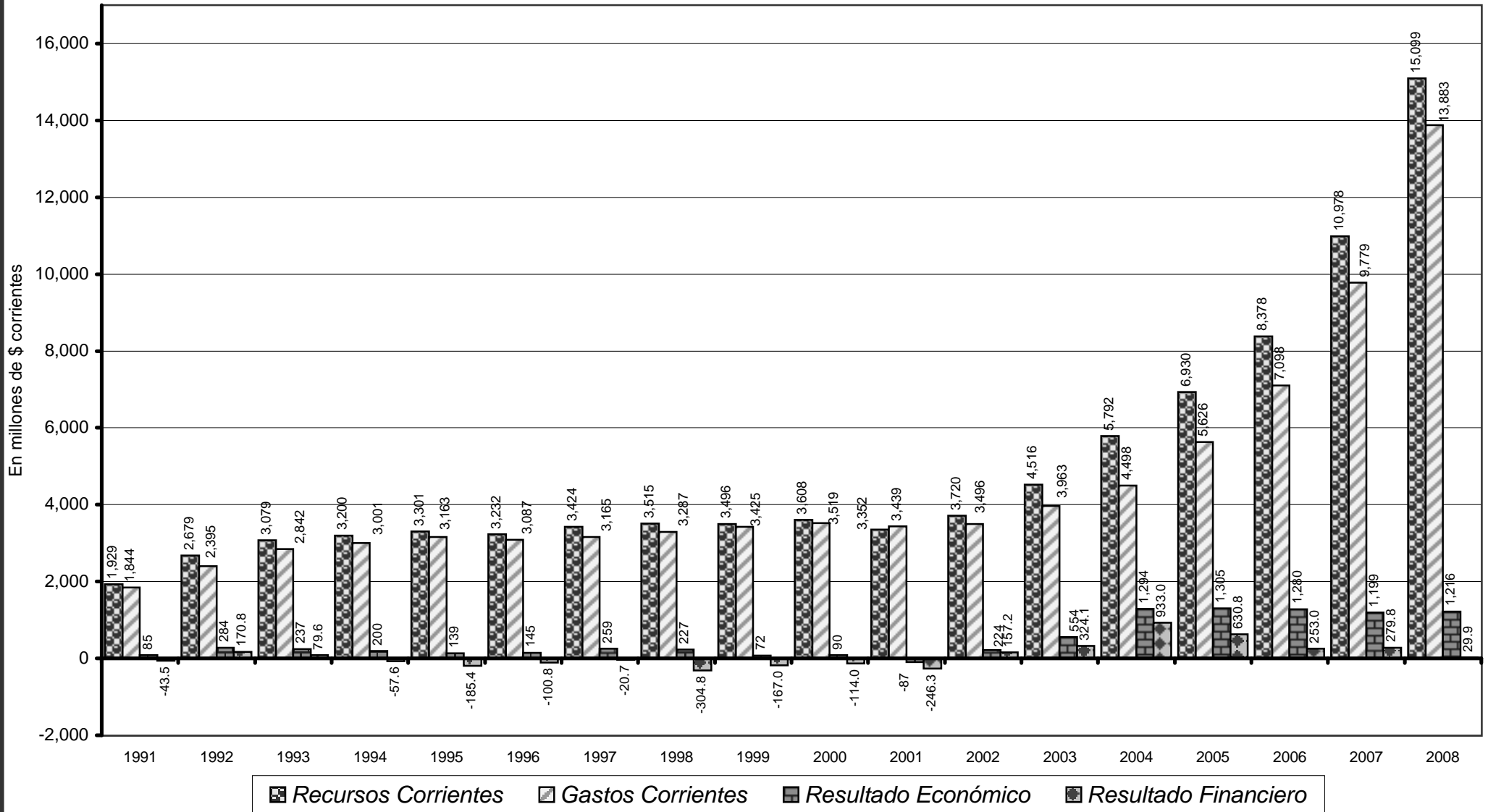

Fuente: Cuentas Generales del Ejercicio.

Dirección General de Programación y Estadística Hacendal

PROVINCIA DE SANTA FE

Sector Público Provincial - Evolución del Resultado Financiero antes de las Contribuciones

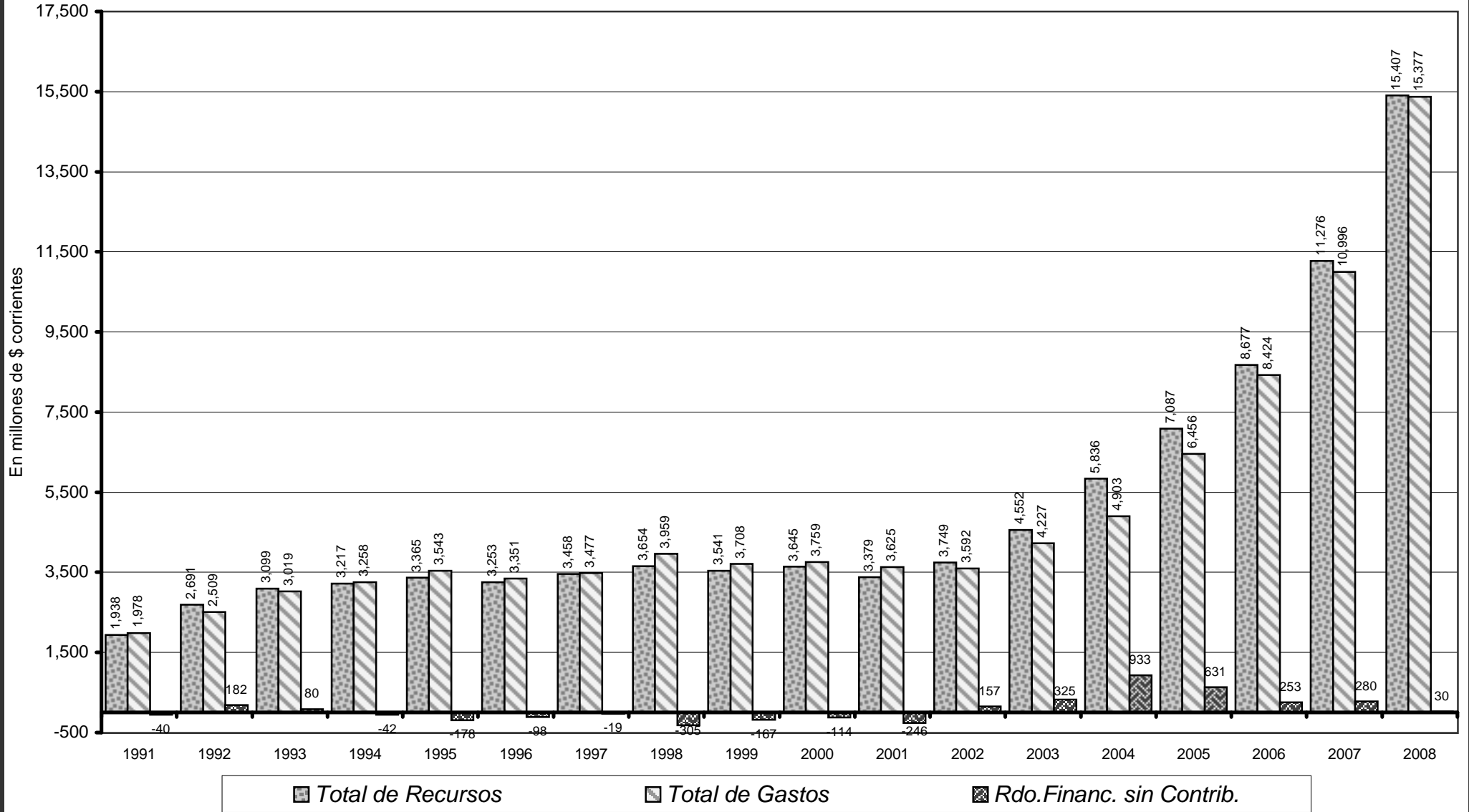

Fuente: Cuentas Generales del Ejercicio.

Dirección General de Programación y Estadística Hacendal

PROVINCIA DE SANTA FE
Sector Público Provincial - Evolución del Resultado Financiero

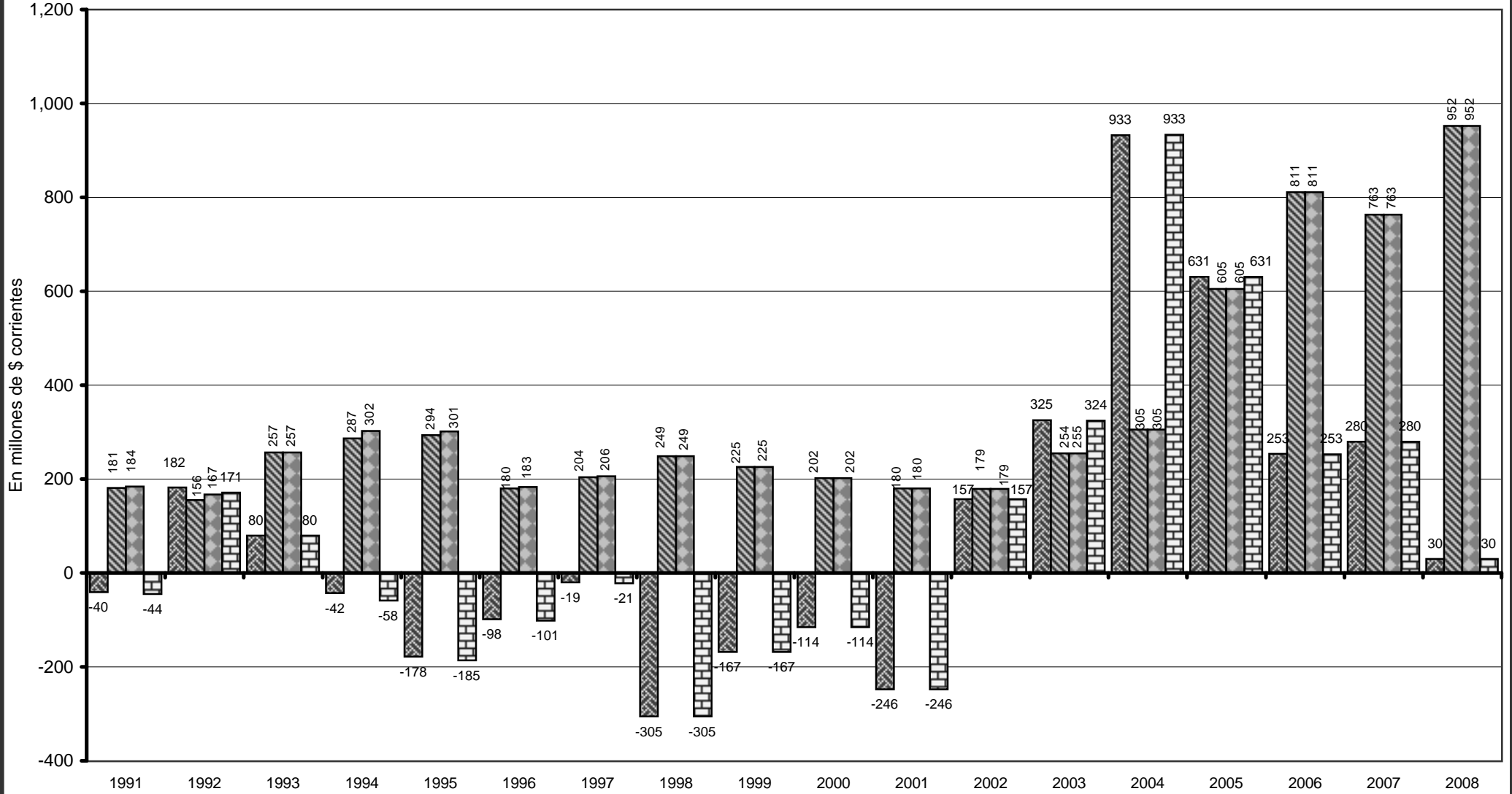

Fuente: Cuentas Generales del Ejercicio.

PROVINCIA DE SANTA FE
Sector Público Provincial - Evolución del Resultado Final

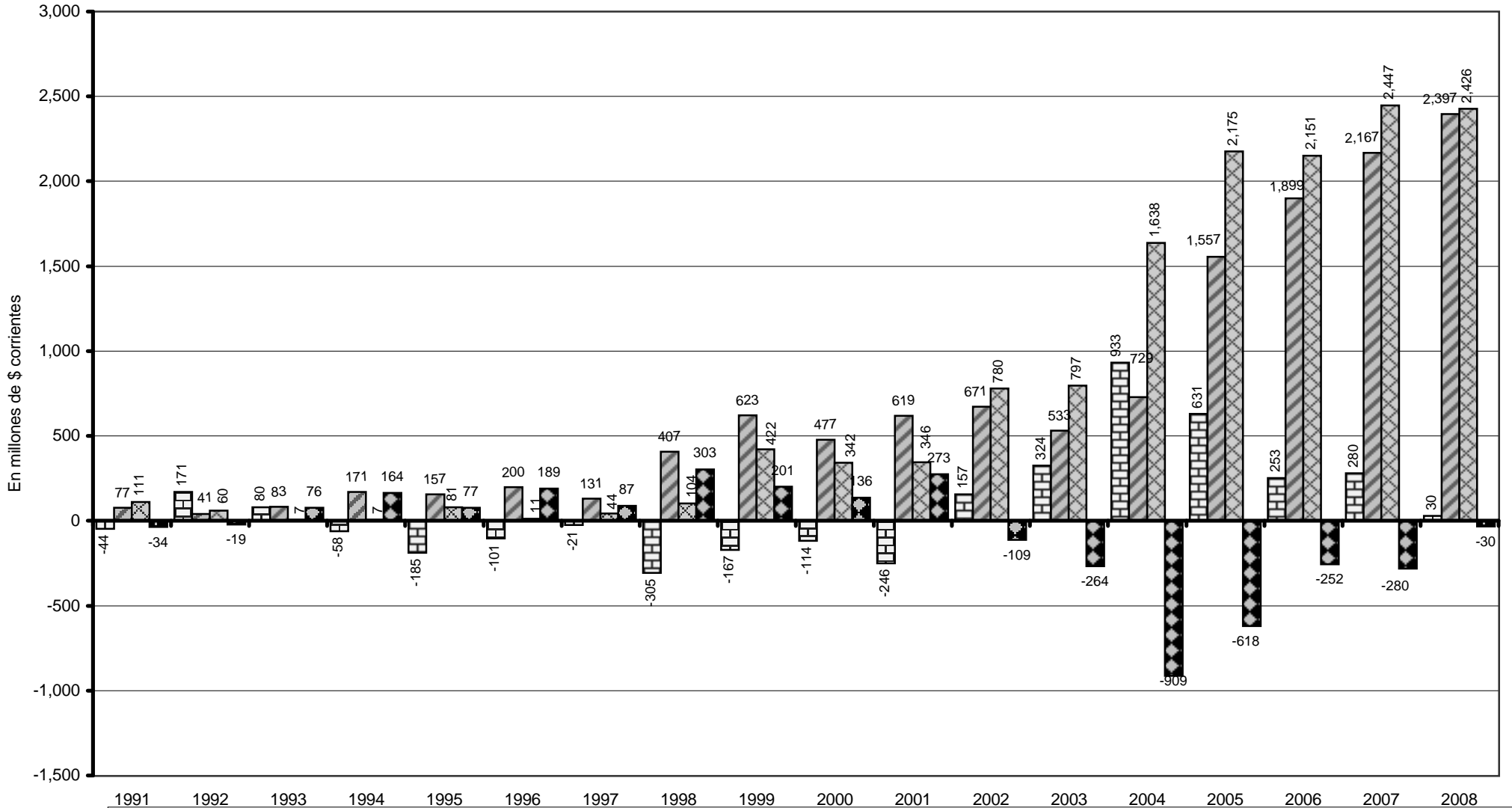

▣ Resultado Financiero

▤ Fuentes Financieras

▥ Aplicaciones Financieras

▧ Financiamiento Neto

Fuente: Cuentas Generales del Ejercicio.

Dirección General de Programación y Estadística Hacendal

PROVINCIA DE SANTA FE
RECURSOS DEL SECTOR PUBLICO PROVINCIAL
 En miles de pesos corrientes

RUBROS	1991	1992	1993	1994	1995	1996	1997	1998	1999	2000	2001	2002	2003	2004	2005	2006	2007	2008
RECURSOS CORRIENTES	1,929,154	2,678,746	3,079,236	3,200,117	3,301,344	3,232,449	3,423,528	3,514,684	3,496,460	3,608,482	3,351,551	3,719,938	4,516,461	5,792,153	6,930,327	8,378,343	10,978,348	15,099,019
INGRESOS TRIBUTARIOS	1,041,258	1,416,872	1,683,888	1,786,781	1,738,645	1,817,398	2,140,124	2,349,393	2,261,585	2,278,559	1,984,999	2,305,545	2,893,644	4,063,726	4,806,584	5,746,038	7,365,580	9,278,667
De Jurisdicción Provincial	442,938	648,922	754,285	850,788	754,318	747,217	908,881	928,951	885,213	899,121	749,654	839,365	1,091,347	1,379,822	1,600,285	1,886,644	2,359,262	3,010,161
Inmobiliario	116,441	151,671	149,005	184,642	176,160	173,869	186,563	186,140	202,453	214,128	179,037	203,403	224,605	253,239	231,190	245,224	244,149	266,727
Patente Unica s/Vehículo	6,695	6,768	6,430	6,862	7,784	5,074	6,379	6,530	6,938	8,799	7,865	11,272	6,805	9,122	12,367	15,719	19,472	24,994
Sellos y Tasas Retrib. de Serv.	92,139	137,740	179,644	172,501	128,151	122,675	138,885	147,633	146,881	144,232	126,186	116,271	142,689	186,027	223,626	274,522	363,544	433,801
Ingresos Brutos	222,843	346,984	414,556	482,671	412,289	425,736	479,418	493,413	434,208	433,484	380,831	459,753	658,913	853,691	1,050,117	1,270,293	1,667,454	2,263,900
Otros Tributos de Origen Provincial	4,820	5,759	4,650	4,112	29,934	19,863	97,636	95,235	94,733	98,478	55,735	48,666	58,335	77,743	82,985	80,886	64,644	20,740
De Jurisdicción Nacional	598,320	767,950	929,603	935,993	984,327	1,070,181	1,231,243	1,420,442	1,376,372	1,379,438	1,235,345	1,466,180	1,802,297	2,683,904	3,206,299	3,859,394	5,006,318	6,268,506
Ganancias							275,535	336,050	366,793	365,972	348,594	320,131	590,820	901,551	1,136,877	1,378,984	1,791,381	2,278,656
Activos							1,933	546	225	367	262	170	132	71	57	129	147	113
Bienes Personales							22,374	42,786	31,269	34,378	29,828	29,679	88,843	91,970	100,508	114,614	137,468	186,654
Valor Agregado							599,740	681,609	603,601	580,983	466,392	406,818	602,733	974,066	1,227,118	1,585,630	2,184,858	2,791,596
Internos Unificados							59,521	55,851	52,301	50,875	51,146	62,215	77,164	123,170	151,895	172,871	200,296	236,059
Combustibles Líquidos	5,627	21,868	30,159	29,622	21,729	31,255	39,786	91,662	89,089	91,562	77,283	89,495	63,601	62,996	70,990	82,837	104,161	125,033
Consumo Energía Eléctrica																		
Otros Tributos de Origen Nacional	547,432	710,305	761,570	766,013	725,932	790,462	23,865	24,292	16,874	22,931	10,978	169,979	213,307	363,657	350,902	352,821	415,516	479,832
Rég. de Garantía y Fondos Nac.	45,261	35,777	137,874	140,358	236,666	248,464	205,266	187,646	188,253	198,471	233,822	385,307	165,616	166,363	167,879	171,489	172,454	170,524
Otros							3,223		27,967	33,899	17,040	2,386	81	60	73	19	36	41
CONTRIBUCIONES SEG. SOCIAL	284,316	416,297	435,935	447,764	492,187	561,072	529,791	528,063	555,896	603,640	606,688	615,127	613,971	638,684	763,865	1,059,745	1,552,300	2,332,644
INGRESOS NO TRIBUTARIOS	119,826	180,570	228,605	240,578	264,697	226,083	45,349	88,984	92,901	100,477	85,824	80,239	81,964	158,091	139,910	234,186	281,335	1,021,912
OTROS INGRESOS CORRIENTES	483,754	665,007	730,808	724,994	805,815	627,896	708,264	548,244	586,078	625,806	674,040	719,027	926,882	931,653	1,219,968	1,338,374	1,779,133	2,465,796
RECURSOS DE CAPITAL	9,024	12,152	19,299	16,619	63,855	20,135	34,447	139,335	44,584	36,738	27,440	29,122	35,744	43,668	156,415	299,120	297,285	307,775
CONTRIBUCIONES FIGURATIVAS	180,600	155,717	257,125	286,565	293,513	179,977	204,089	248,514	225,422	201,955	179,973	179,340	254,283	305,483	604,907	811,001	763,283	952,193
FUENTES FINANCIERAS	77,354	40,868	83,496	170,516	157,238	199,653	130,833	407,321	622,899	477,121	619,384	671,295	532,743	728,681	1,556,643	1,899,009	2,166,982	2,396,575
CONTR.FIG. P/APLICAC. FINANCIERAS													6,464	6,446	6,680	6,944	7,233	7,380
TOTAL GENERAL DE RECURSOS	2,196,132	2,887,483	3,439,156	3,673,817	3,815,950	3,632,214	3,792,897	4,309,854	4,389,365	4,324,296	4,178,348	4,599,695	5,345,694	6,876,431	9,254,973	11,394,418	14,213,131	18,762,942

NOTA: Sector Público Provincial comprende Administ. Central (incluye Cuentas Especiales), Organismos Descentr., Institutos de Seg. Social y Empresas.

DIRECCION GENERAL DE PROGRAMACION Y ESTADISTICA HACENDAL

PROVINCIA DE SANTA FE
Sector Público Provincial - Evolución del Total de Recursos

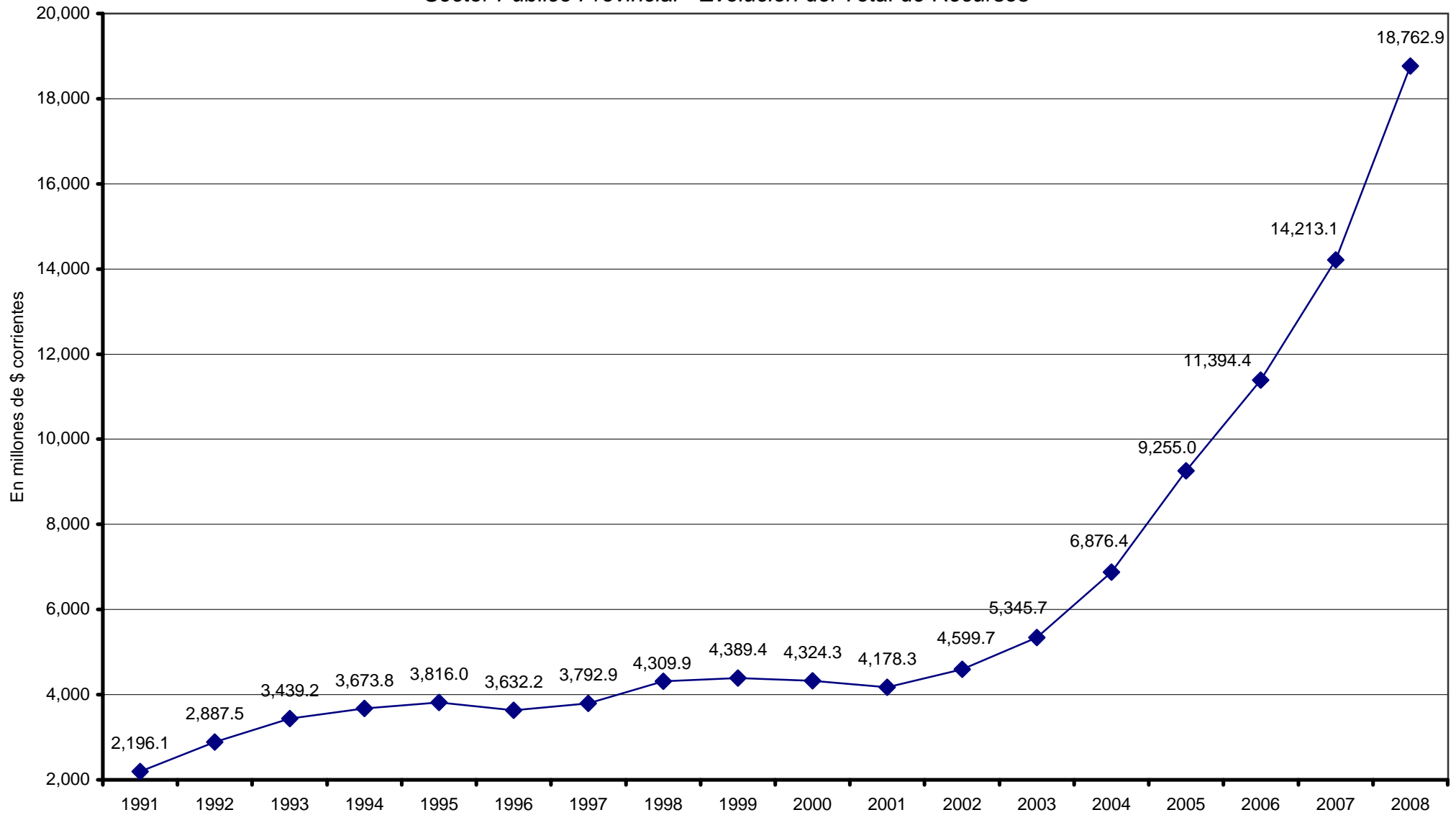

Fuente: Cuentas Generales del Ejercicio.

Dirección General de Programación y Estadística Hacendal

PROVINCIA DE SANTA FE

Sector Público Provincial - Evolución de los Ingresos Tributarios

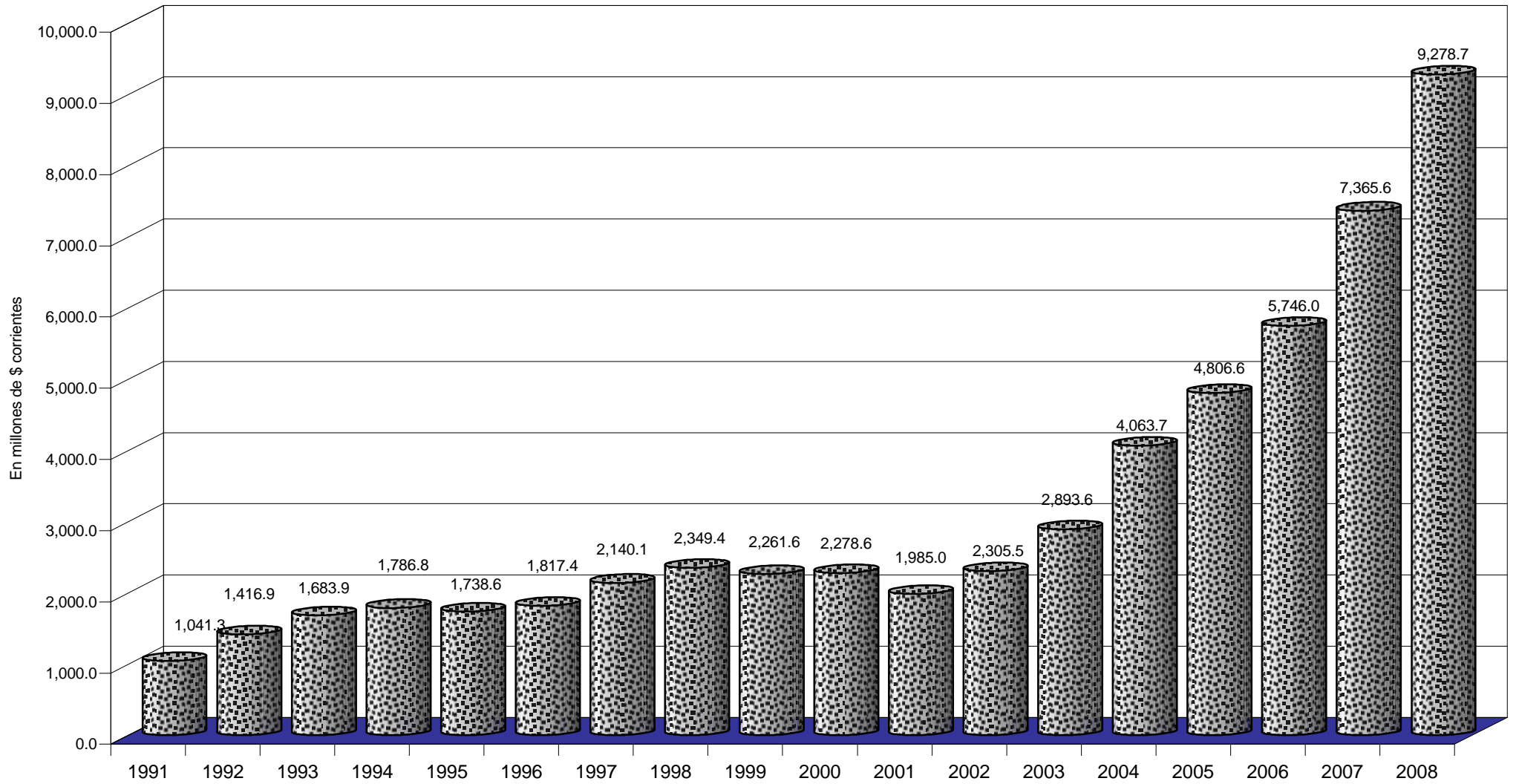

Fuente: Cuentas Generales del Ejercicio.

Dirección General de Programación y Estadística Hacendal

PROVINCIA DE SANTA FE
GASTOS DEL SECTOR PUBLICO PROVINCIAL
 En miles de pesos corrientes

PARTIDAS	1991	1992	1993	1994	1995	1996	1997	1998	1999	2000	2001	2002	2003	2004	2005	2006	2007	2008
GASTOS CORRIENTES	1,844,238	2,394,903	2,841,865	3,000,525	3,162,610	3,087,316	3,164,933	3,287,364	3,424,782	3,518,895	3,438,553	3,495,718	3,962,895	4,497,745	5,625,627	7,097,917	9,778,961	13,882,535
REMUNERACIONES	773,218	1,069,708	1,286,988	1,371,473	1,425,964	1,417,010	1,424,542	1,454,324	1,560,693	1,634,492	1,536,573	1,510,948	1,576,015	1,879,369	2,463,519	3,233,699	4,419,824	6,079,595
OTROS GASTOS DE CONSUMO	440,559	569,368	639,136	641,245	728,779	639,830	612,748	609,150	630,678	637,652	678,291	682,347	859,155	963,736	1,208,658	1,382,297	1,882,447	2,403,905
RENTAS DE LA PROPIEDAD	55,168	1,188	1,299	4,005	7,282	18,268	28,300	36,065	44,938	72,316	63,205	94,550	91,675	69,138	101,914	102,729	85,236	63,359
PRESTACIONES A LA SEG. SOCIAL	282,365	375,560	457,666	468,988	492,766	516,559	555,976	580,810	580,577	585,396	587,828	594,209	604,404	634,519	775,467	995,652	1,364,551	1,945,911
OTROS GASTOS CORRIENTES							301	66,920	9,337	6,384	5,161	2,761	263	3,494	5,818	74,648	14,874	914,948
TRANSFERENCIAS CORRIENTES	292,928	379,079	456,776	514,814	507,819	495,649	543,066	540,095	598,559	582,655	567,495	610,903	831,383	947,490	1,070,251	1,308,892	2,012,029	2,474,818
Coparticipación a MMCC	163,382	217,125	231,542	252,267	238,203	245,125	260,925	259,496	267,519	272,238	246,225	271,046	303,656	408,556	512,454	633,239	828,034	1,030,041
Resto	129,546	161,954	225,234	262,547	269,616	250,524	282,141	280,599	331,040	310,417	321,270	339,857	527,727	538,934	557,797	675,654	1,183,995	1,444,777
GASTOS DE CAPITAL	133,728	113,838	177,024	257,958	380,096	263,241	312,038	671,255	283,293	240,293	186,720	96,606	264,405	405,278	830,279	1,326,301	1,216,900	1,494,340
INVERSION REAL DIRECTA	109,597	93,419	144,713	229,747	247,949	200,306	211,735	233,568	198,058	208,531	159,527	83,248	224,821	360,625	720,660	1,065,136	965,358	1,118,575
Bienes Preexistentes	890	307	1,584	4,016	1,189	2,287	1,907	945	1,229	1,091	672	325	3,367	5,869	49,133	30,553	21,886	28,054
Construcciones	99,089	83,351	125,790	210,839	223,695	176,242	168,343	184,964	164,577	175,639	114,307	47,759	144,989	269,017	465,319	870,670	775,635	791,687
Maquinarias y Equipos	9,618	9,761	17,339	14,892	23,065	21,767	41,485	42,049	27,309	28,087	17,836	5,379	40,136	47,846	151,364	98,673	81,972	151,472
Otros						10		5,610	4,943	3,714	26,712	29,785	36,329	37,894	54,844	65,240	85,864	147,362
TRANSFERENCIAS DE CAPITAL	1,114	4,109	9,918	7,779	32,634	18,762	36,996	30,111	32,959	15,553	15,001	6,880	30,284	28,019	68,264	149,241	164,106	292,119
INVERSION FINANCIERA	23,017	16,310	22,393	20,432	99,513	44,173	63,307	407,576	52,276	16,209	12,192	6,478	9,300	16,634	41,354	111,924	87,437	83,646
GASTOS FIGURATIVOS	184,342	167,051	257,124	302,418	301,421	182,827	205,747	248,667	225,422	201,955	179,973	178,897	255,097	305,284	604,907	811,199	763,282	952,193
APLICACIONES FINANCIERAS	111,007	59,730	7,410	6,895	80,512	10,828	43,600	103,874	422,244	341,546	346,060	779,881	796,949	1,638,104	2,174,886	2,150,986	2,446,756	2,426,493
GASTOS FIG. P/ APLICAC.FINANCIERAS													6,464	6,446	6,680	6,944	7,233	7,380
TOTAL GENERAL DE GASTOS	2,273,315	2,735,522	3,283,423	3,567,796	3,924,639	3,544,212	3,726,318	4,311,160	4,355,741	4,302,689	4,151,306	4,551,102	5,279,346	6,846,411	9,235,699	11,386,403	14,205,899	18,755,561

NOTA: Sector Público Provincial comprende Administ. Central (incluye Cuentas Especiales), Organismos Descentr., Institutos de Seg. Social y Empresas.
DIRECCION GENERAL DE PROGRAMACION Y ESTADISTICA HACENDAL

PROVINCIA DE SANTA FE
Sector Público Provincial - Evolución del Total de Gastos

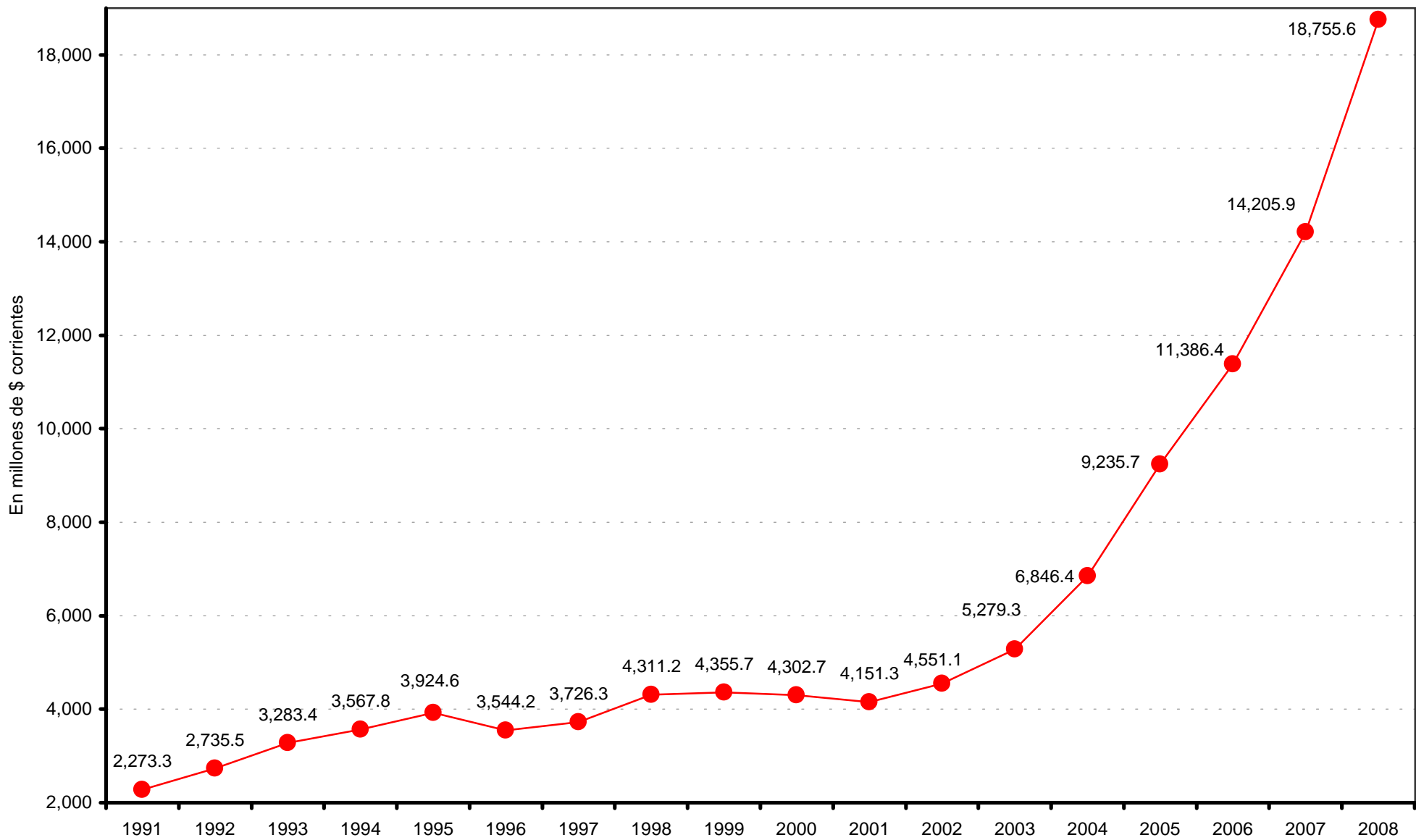

Fuente: Cuentas Generales del Ejercicio.

Dirección General de Programación y Estadística Hacendar

PROVINCIA DE SANTA FE

Sector Público Provincial - Evolución del Gasto en Remuneraciones

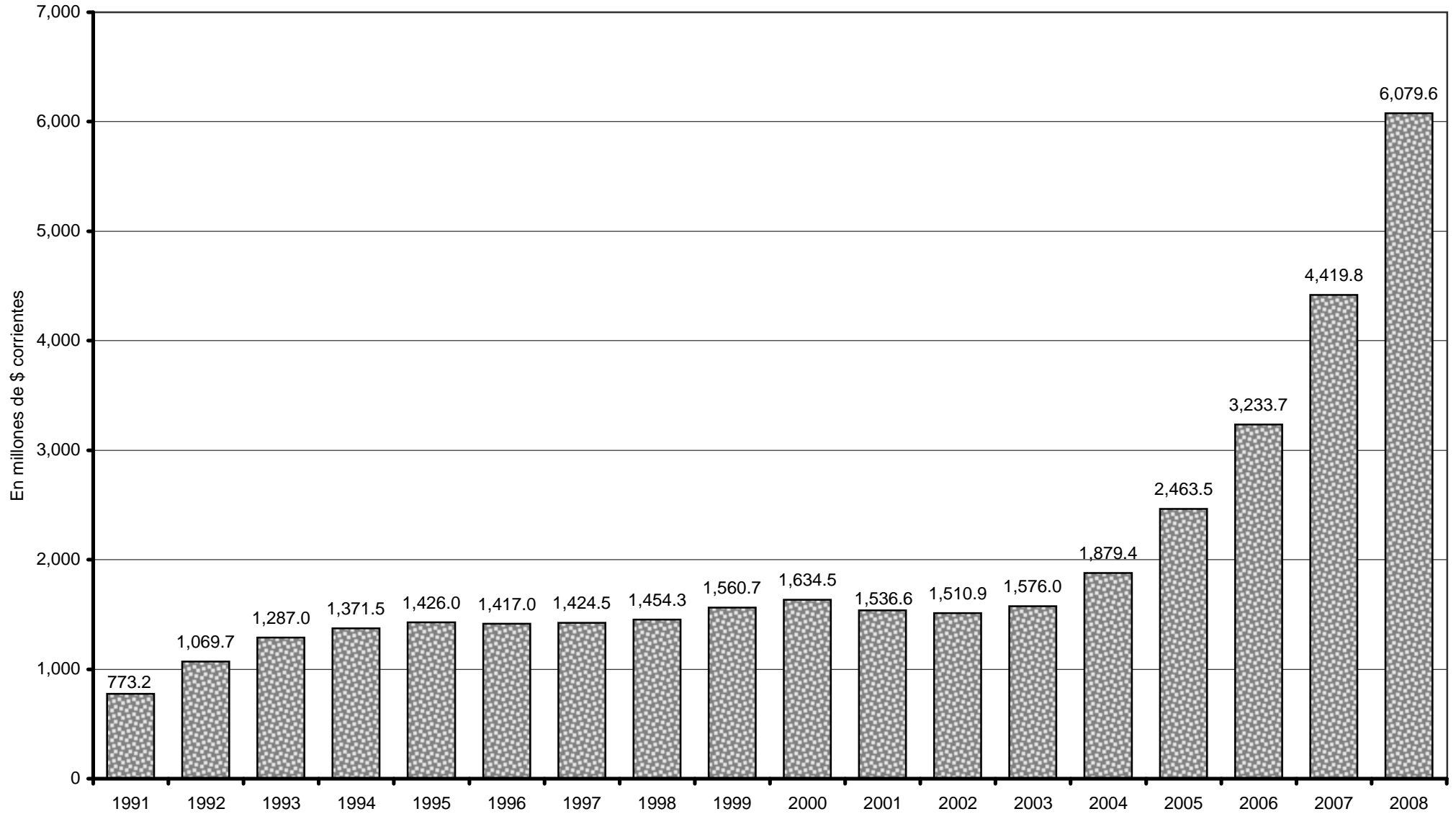

Fuente: Cuentas Generales del Ejercicio.

Dirección General de Programación y Estadística Hacendar

PROVINCIA DE SANTA FE

Sector Público Provincial - Evolución de los principales componentes de la Inversión Real Directa

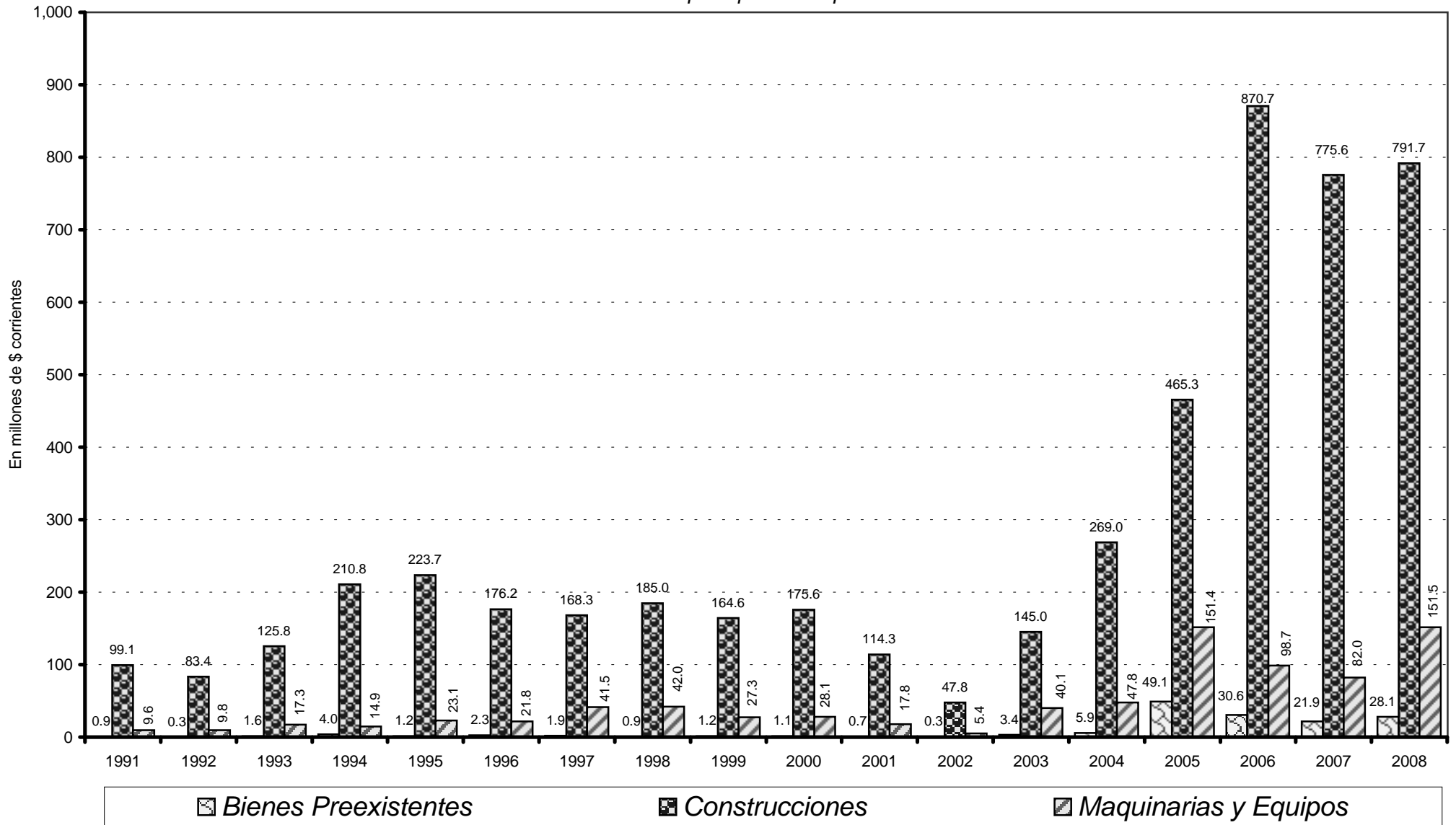

Fuente: Cuentas Generales del Ejercicio.

Dirección General de Programación y Estadística Hacendal

PROVINCIA DE SANTA FE
Sector Público Provincial - Evolución del Resultado Económico y Financiero

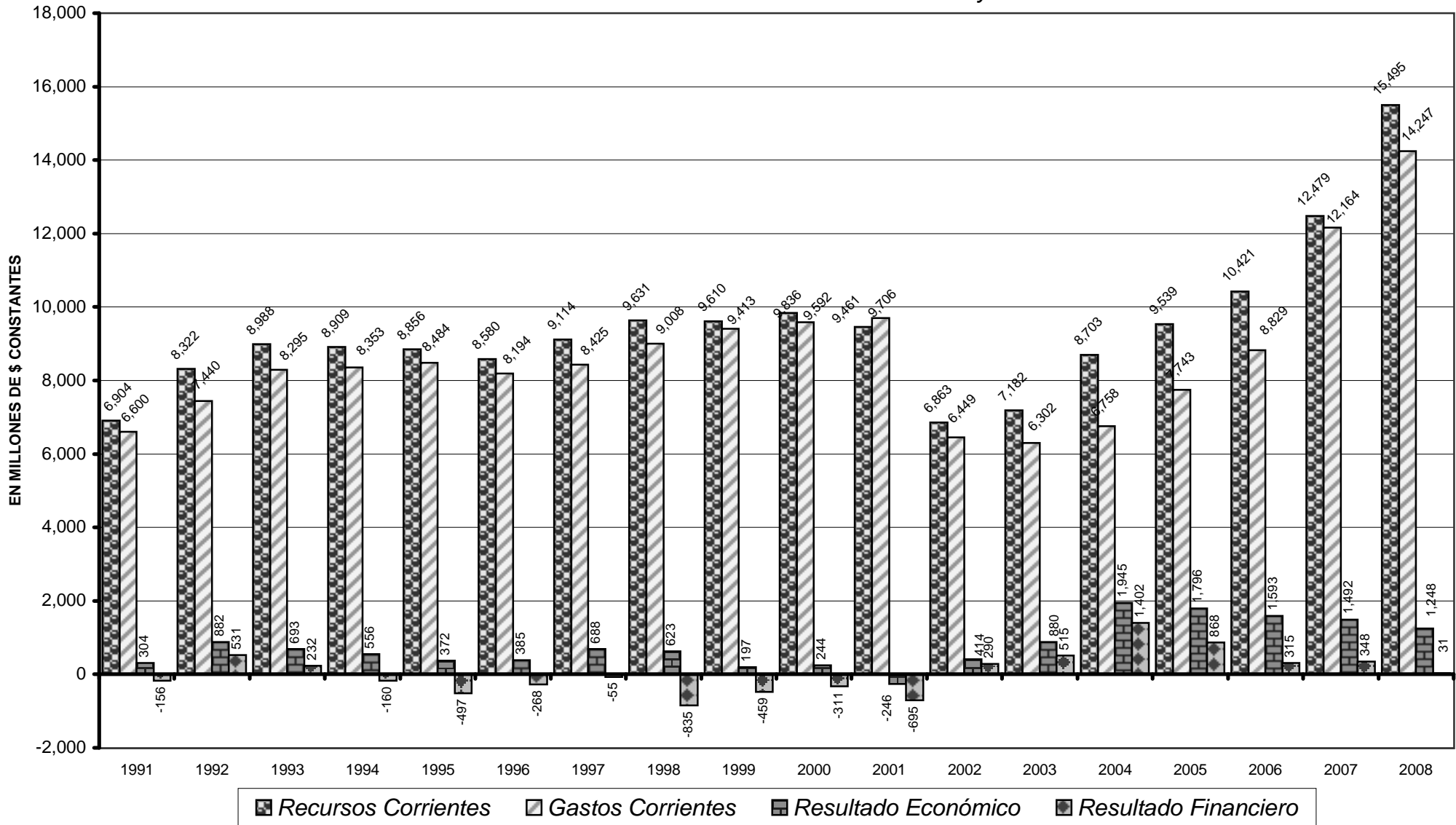

Fuente: Cuentas Generales del Ejercicio.

Dirección General de Programación y Estadística Hacendal

PROVINCIA DE SANTA FE

Sector Público Provincial - Evolución del Resultado Financiero antes de las Contribuciones

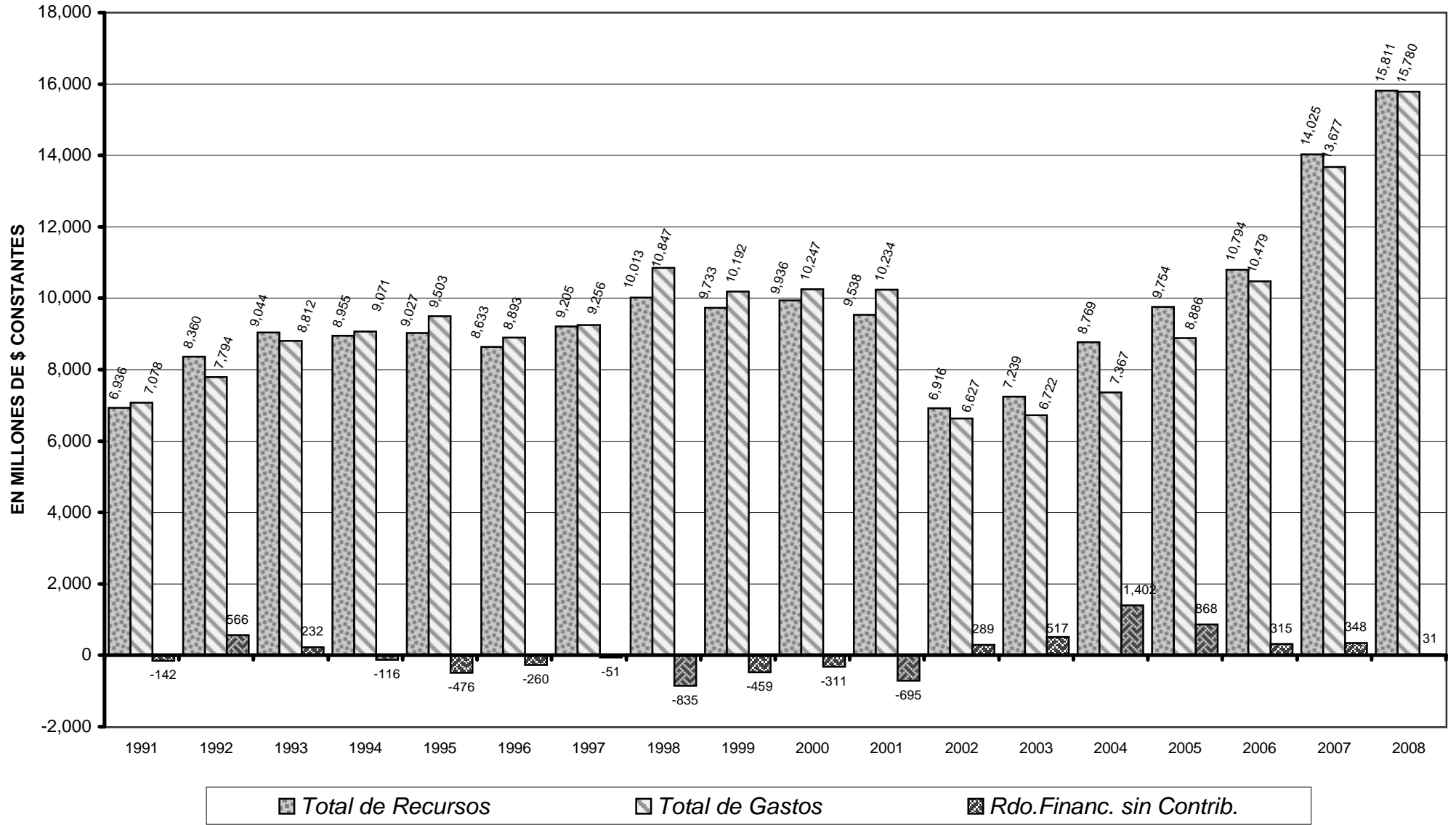

Fuente: Cuentas Generales del Ejercicio.

Dirección General de Programación y Estadística Hacendal

PROVINCIA DE SANTA FE
Sector Público Provincial - Evolución del Resultado Financiero

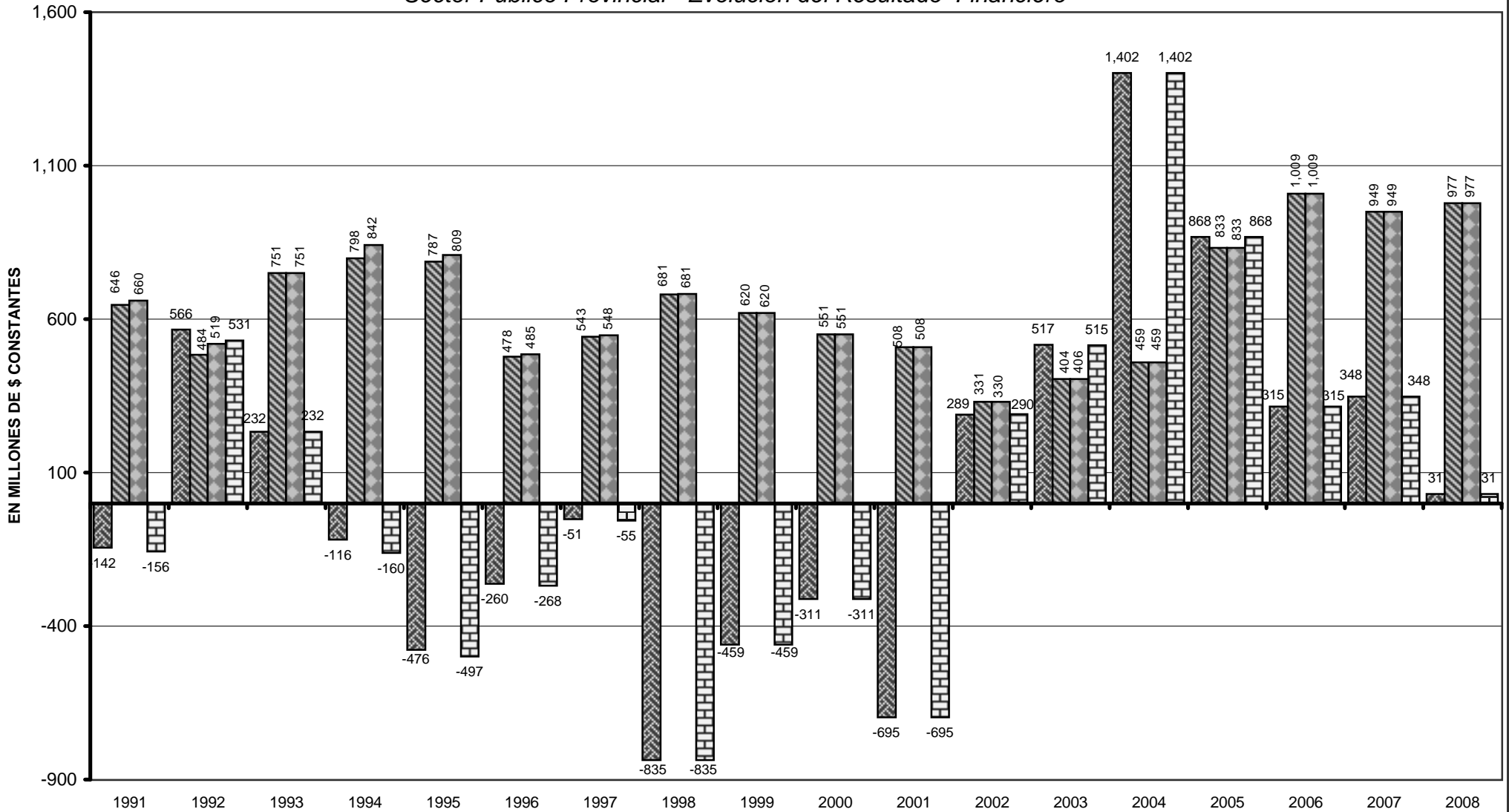

■ Rdo. Financ. sin Contrib.

■ Contribuciones Figurativas

■ Gastos Figurativos

■ Resultado Financiero

Fuente: Cuentas Generales del Ejercicio.

Dirección General de Programación y Estadística Hacendal

PROVINCIA DE SANTA FE
Sector Público Provincial - Evolución del Resultado Final

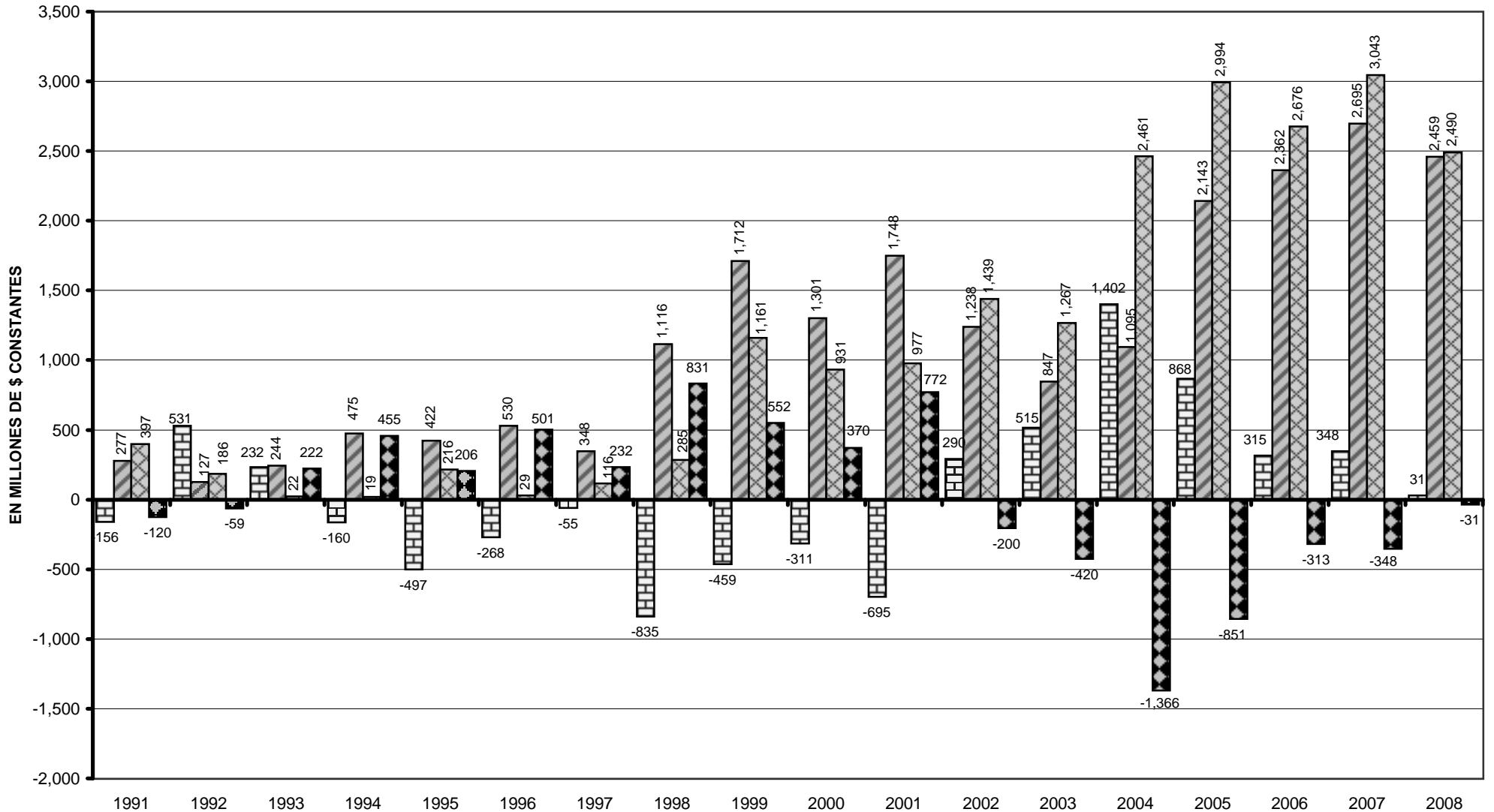

Resultado Financiero
 Fuentes Financieras
 Aplicaciones Financieras
 Financiamiento Neto

Fuente: Cuentas Generales del Ejercicio.

Dirección General de Programación y Estadística Hacendal

PROVINCIA DE SANTA FE

Sector Público Provincial - Evolución de los Ingresos Tributarios

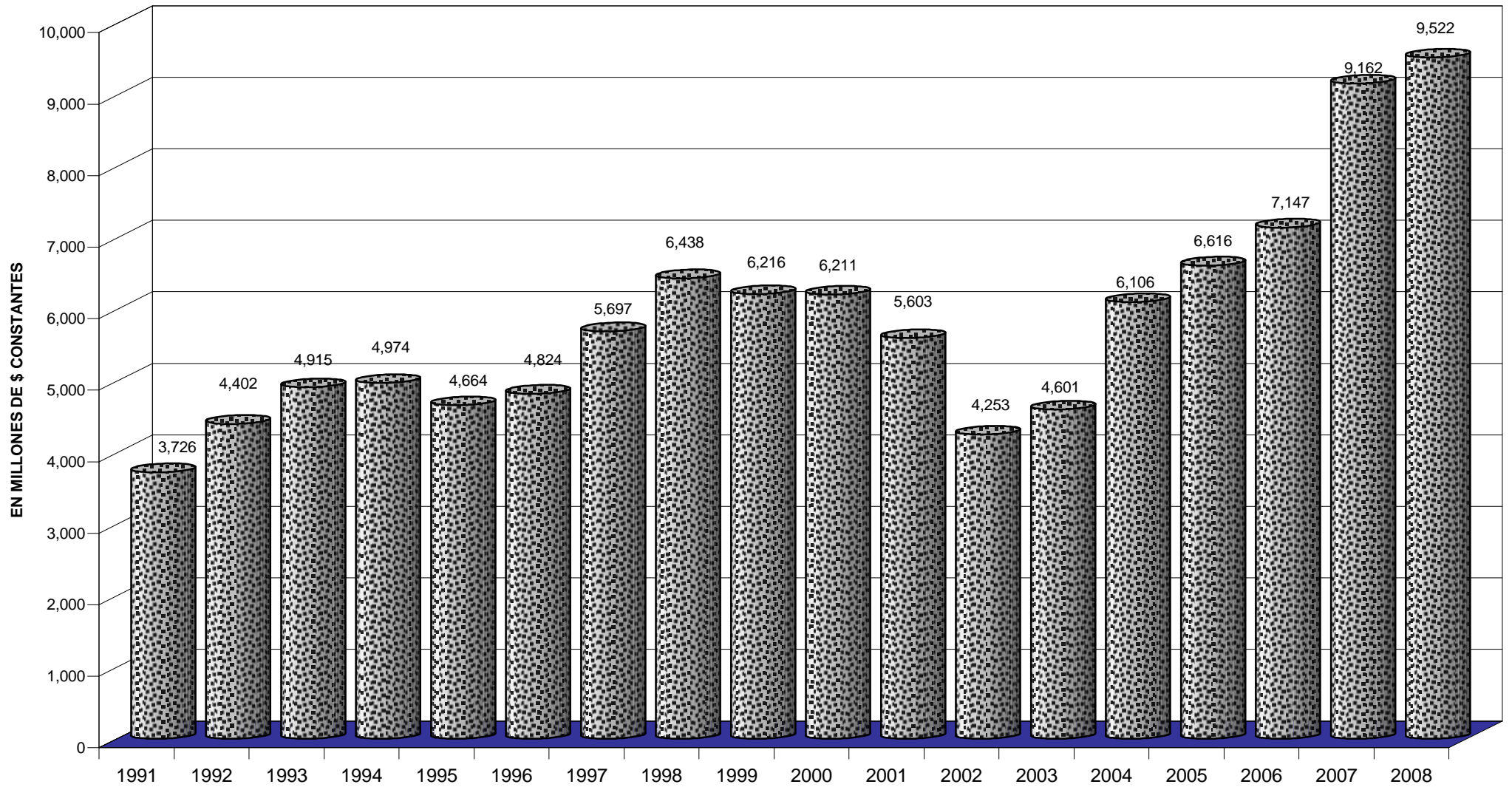

Fuente: Cuentas Generales del Ejercicio.

Dirección General de Programación y Estadística Hacendal

PROVINCIA DE SANTA FE
Sector Público Provincial - Evolución del Gasto en Remuneraciones

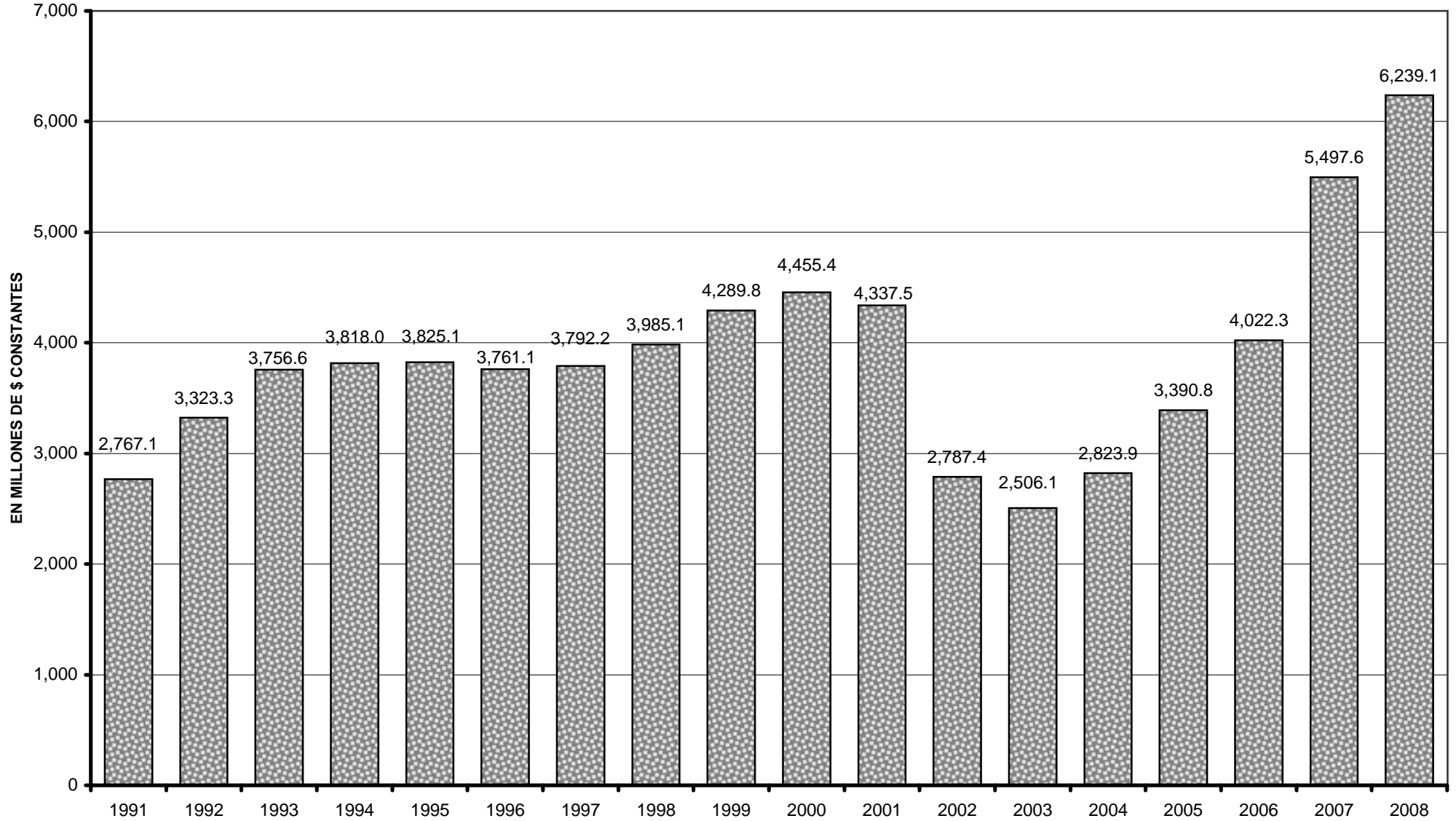

Fuente: Cuentas Generales del Ejercicio.

Dirección General de Programación y Estadística Hacendal

PROVINCIA DE SANTA FE

Sector Público Provincial - Evolución de los principales componentes de la Inversión Real Directa

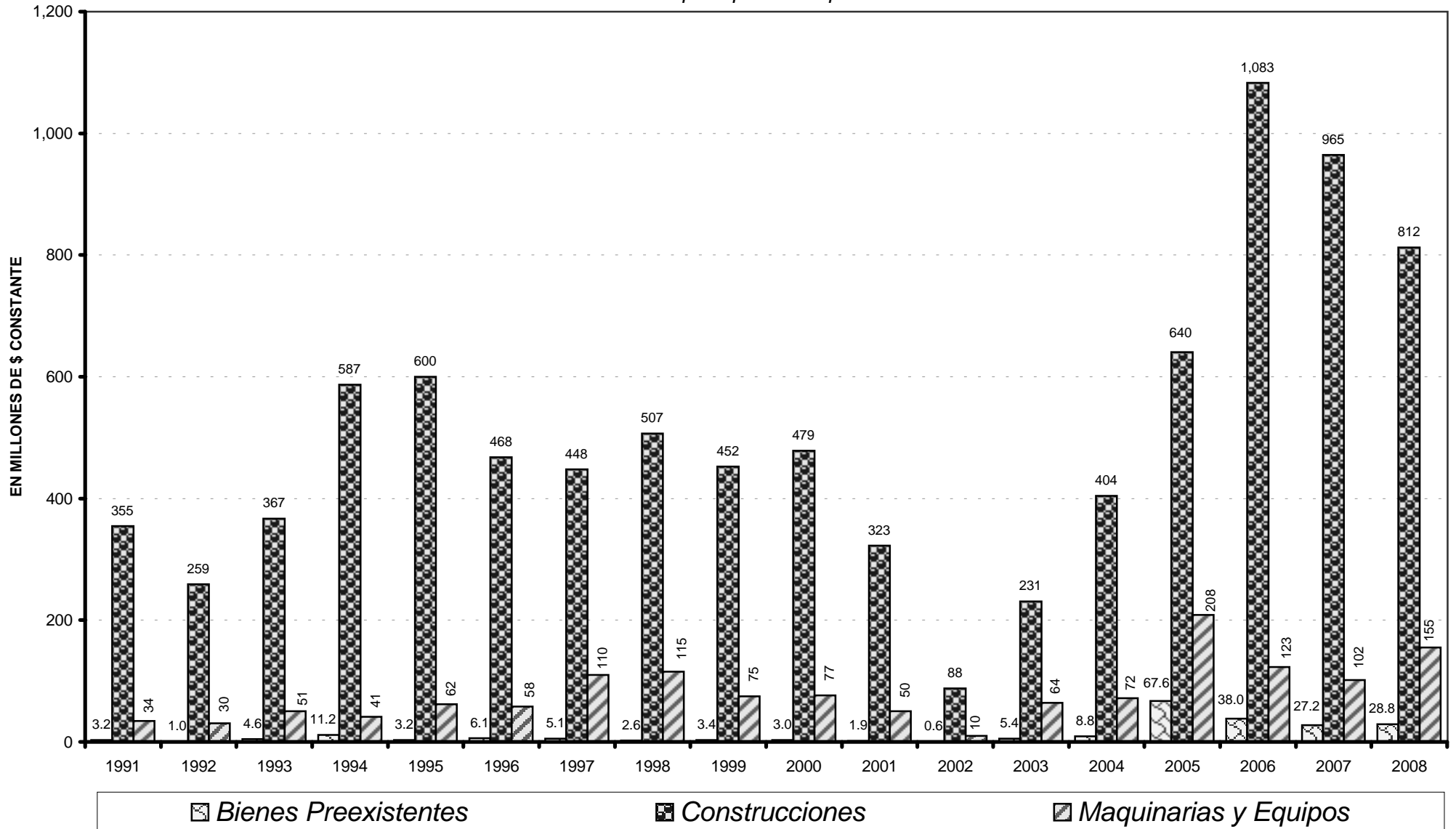

Fuente: Cuentas Generales del Ejercicio.

Dirección General de Programación y Estadística Hacendal

PROVINCIA DE SANTA FE

Relaciones Presupuestarias

Período 1991-1999 - En el desarrollo numérico, cifras en miles de pesos corrientes.

Concepto	1991		1992		1993		1994		1995		1996		1997		1998		1999	
Total Recursos + Fuentes Fcieras																		
Total Gastos + Aplic. Fcieras.																		
Administración Central	1,259,814	106.75%	1,649,009	113.38%	1,954,066	112.13%	2,139,775	112.09%	2,303,830	105.30%	2,193,277	109.84%	2,289,506	109.26%	2,825,284	106.42%	2,901,388	106.38%
	1,180,170		1,454,469		1,742,692		1,908,911		2,187,953		1,996,702		2,095,404		2,654,928		2,727,365	
Adm. Central + Org. Desc.	1,376,595	101.00%	1,787,019	110.56%	2,136,306	108.62%	2,363,561	107.92%	2,519,217	101.43%	2,338,217	105.98%	2,480,219	106.27%	3,001,211	103.35%	3,058,357	104.57%
	1,362,948		1,616,402		1,966,816		2,190,060		2,483,754		2,206,384		2,333,971		2,903,952		2,924,683	
Administración Pública	1,624,377	95.72%	2,173,181	105.67%	2,596,606	103.45%	2,831,666	102.72%	3,008,082	97.27%	2,927,862	102.91%	3,053,534	101.67%	3,565,400	99.15%	3,648,091	100.40%
	1,697,027		2,056,488		2,509,938		2,756,662		3,092,598		2,845,023		3,003,262		3,595,941		3,633,512	
Sector Público Provincial	2,015,532	96.48%	2,731,766	106.36%	3,182,031	105.15%	3,387,252	103.73%	3,522,437	97.22%	3,452,237	102.70%	3,588,808	101.94%	4,061,340	99.97%	4,163,943	100.81%
	2,088,973		2,568,470		3,026,299		3,265,378		3,623,218		3,361,385		3,520,571		4,062,493		4,130,319	
Recursos Corrientes																		
Total Gastos + Aplic. Fcieras.																		
Administración Central	1,231,965	104.39%	1,635,984	112.48%	1,922,707	110.33%	2,060,418	107.94%	2,189,380	100.07%	2,040,388	102.19%	2,176,185	103.86%	2,328,763	87.71%	2,285,551	83.80%
	1,180,170		1,454,469		1,742,692		1,908,911		2,187,953		1,996,702		2,095,404		2,654,928		2,727,365	
Adm. Central + Org. Desc.	1,290,217	94.66%	1,737,831	107.51%	2,068,413	105.17%	2,219,124	101.33%	2,332,491	93.91%	2,130,898	96.58%	2,316,412	99.25%	2,466,152	84.92%	2,409,887	82.40%
	1,362,948		1,616,402		1,966,816		2,190,060		2,483,754		2,206,384		2,333,971		2,903,952		2,924,683	
Administración Pública	1,537,999	90.63%	2,120,161	103.10%	2,497,118	99.49%	2,645,454	95.97%	2,786,989	90.12%	2,708,402	95.20%	2,889,344	96.21%	3,029,744	84.25%	2,998,185	82.51%
	1,697,027		2,056,488		2,509,938		2,756,662		3,092,598		2,845,023		3,003,262		3,595,941		3,633,512	
Sector Público Provincial	1,929,154	92.35%	2,678,746	104.29%	3,079,236	101.75%	3,200,117	98.00%	3,301,344	91.12%	3,232,449	96.16%	3,423,528	97.24%	3,514,684	86.52%	3,496,460	84.65%
	2,088,973		2,568,470		3,026,299		3,265,378		3,623,218		3,361,385		3,520,571		4,062,493		4,130,319	
Resultado Económico																		
Total Gastos + Aplic. Fcieras.																		
Administración Central	168,462	14.27%	264,459	18.18%	254,408	14.60%	259,990	13.62%	273,587	12.50%	165,798	8.30%	260,705	12.44%	271,146	10.21%	134,947	4.95%
	1,180,170		1,454,469		1,742,692		1,908,911		2,187,953		1,996,702		2,095,404		2,654,928		2,727,365	
Adm. Central + Org. Desc.	134,163	9.84%	276,101	17.08%	259,844	13.21%	270,605	12.36%	272,571	10.97%	166,844	7.56%	287,402	12.31%	289,956	9.98%	143,644	4.91%
	1,362,948		1,616,402		1,966,816		2,190,060		2,483,754		2,206,384		2,333,971		2,903,952		2,924,683	
Administración Pública	47,866	2.82%	218,454	10.62%	145,438	5.79%	130,386	4.73%	118,252	3.82%	105,793	3.72%	191,208	6.37%	161,612	4.49%	23,123	0.64%
	1,697,027		2,056,488		2,509,938		2,756,662		3,092,598		2,845,023		3,003,262		3,595,941		3,633,512	
Sector Público Provincial	84,916	4.06%	283,844	11.05%	237,371	7.84%	199,592	6.11%	138,734	3.83%	145,133	4.32%	258,595	7.35%	227,320	5.60%	71,678	1.74%
	2,088,973		2,568,470		3,026,299		3,265,378		3,623,218		3,361,385		3,520,571		4,062,493		4,130,319	
Gastos Corrientes																		
Total Gastos + Aplic. Fcieras.																		
Administración Central	1,063,503	90.11%	1,371,525	94.30%	1,371,525	78.70%	1,800,428	94.32%	1,371,525	62.69%	1,874,590	93.88%	1,371,525	65.45%	2,057,617	77.50%	2,150,604	78.85%
	1,180,170		1,454,469		1,742,692		1,908,911		2,187,953		1,996,702		2,095,404		2,654,928		2,727,365	
Adm. Central + Org. Desc.	1,156,054	84.82%	1,461,730	90.43%	1,461,730	74.32%	1,948,519	88.97%	1,461,730	58.85%	1,964,054	89.02%	1,461,730	62.63%	2,176,196	74.94%	2,266,243	77.49%
	1,362,948		1,616,402		1,966,816		2,190,060		2,483,754		2,206,384		2,333,971		2,903,952		2,924,683	
Administración Pública	1,490,133	87.81%	1,901,707	92.47%	1,901,707	75.77%	2,515,068	91.24%	1,901,707	61.49%	2,602,609	91.48%	1,901,707	63.32%	2,868,132	79.76%	2,975,062	81.88%
	1,697,027		2,056,488		2,509,938		2,756,662		3,092,598		2,845,023		3,003,262		3,595,941		3,633,512	
Sector Público Provincial	1,844,238	88.28%	2,394,902	93.24%	2,394,902	79.14%	3,000,525	91.89%	2,394,902	66.10%	3,087,316	91.85%	2,394,902	68.03%	3,287,364	80.92%	3,424,782	82.92%
	2,088,973		2,568,470		3,026,299		3,265,378		3,623,218		3,361,385		3,520,571		4,062,493		4,130,319	

Fuente:

Elaboración propia en base a la Cuenta General del Ejercicio de cada año.

PROVINCIA DE SANTA FE

Relaciones Presupuestarias

Período 2000-2008 - En el desarrollo numérico, cifras en miles de pesos corrientes.

Concepto	2000		2001		2002		2003		2004		2005		2006		2007		2008	
Total Recursos + Fuentes Fcieras																		
Total Gastos + Aplic. Fcieras.																		
Administración Central	2,777,216	105.42%	2,702,594	105.32%	3,154,855	105.11%	3,731,931	105.57%	4,993,354	105.70%	6,434,510	109.61%	7,710,974	110.82%	9,557,129	107.84%	11,518,209	106.41%
	2,634,526		2,566,179		3,001,434		3,535,121		4,723,952		5,870,548		6,957,811		8,862,628		10,824,648	
Adm. Central + Org. Desc.	2,940,955	103.13%	2,819,825	103.27%	3,257,555	102.89%	3,868,214	103.44%	5,201,118	102.14%	6,862,336	102.51%	8,261,327	101.56%	10,127,477	101.41%	13,121,526	100.60%
	2,851,683		2,730,559		3,165,914		3,739,653		5,092,251		6,694,320		8,134,324		9,987,049		13,043,863	
Administración Pública	3,577,914	100.30%	3,461,109	100.24%	3,915,681	100.44%	4,536,785	100.74%	5,911,329	100.19%	7,755,010	100.14%	9,503,707	100.00%	11,916,532	100.00%	15,810,745	100.00%
	3,567,070		3,452,851		3,898,549		4,503,333		5,900,313		7,743,939		9,503,510		11,916,534		15,810,744	
Sector Público Provincial	4,122,341	100.53%	3,998,375	100.68%	4,420,355	101.10%	5,084,948	101.21%	6,564,502	100.36%	8,643,385	100.15%	10,576,472	100.01%	13,442,615	100.00%	17,803,369	100.00%
	4,100,734		3,971,333		4,372,206		5,024,249		6,541,127		8,630,791		10,575,204		13,442,617		17,803,368	
Recursos Corrientes																		
Total Gastos + Aplic. Fcieras.																		
Administración Central	2,349,316	89.17%	2,114,010	82.38%	2,481,613	82.68%	3,198,636	90.48%	4,316,386	91.37%	5,138,658	87.53%	6,104,787	87.74%	7,796,372	87.97%	9,749,600	90.07%
	2,634,526		2,566,179		3,001,434		3,535,121		4,723,952		5,870,548		6,957,811		8,862,628		10,824,648	
Adm. Central + Org. Desc.	2,456,244	86.13%	2,206,602	80.81%	2,560,706	80.88%	3,309,347	88.49%	4,447,108	87.33%	5,286,036	78.96%	6,268,896	77.07%	8,014,166	80.25%	10,994,598	84.29%
	2,851,683		2,730,559		3,165,914		3,739,653		5,092,251		6,694,320		8,134,324		9,987,049		13,043,863	
Administración Pública	3,092,069	86.68%	2,842,813	82.33%	3,215,263	82.47%	3,968,640	88.13%	5,139,889	87.11%	6,108,430	78.88%	7,404,329	77.91%	9,663,234	81.09%	13,446,527	85.05%
	3,567,070		3,452,851		3,898,549		4,503,333		5,900,313		7,743,939		9,503,510		11,916,534		15,810,744	
Sector Público Provincial	3,608,482	88.00%	3,351,551	84.39%	3,719,937	85.08%	4,516,461	89.89%	5,792,153	88.55%	6,930,327	80.30%	8,378,343	79.23%	10,978,348	81.67%	15,099,019	84.81%
	4,100,734		3,971,333		4,372,206		5,024,249		6,541,127		8,630,791		10,575,204		13,442,617		17,803,368	
Resultado Económico																		
Total Gastos + Aplic. Fcieras.																		
Administración Central	153,152	5.81%	-26,506	-1.03%	268,194	8.94%	596,780	16.88%	1,362,580	28.84%	1,399,768	23.84%	1,362,623	19.58%	1,214,837	13.71%	1,071,299	9.90%
	2,634,526		2,566,179		3,001,434		3,535,121		4,723,952		5,870,548		6,957,811		8,862,628		10,824,648	
Adm. Central + Org. Desc.	132,317	4.64%	-34,157	-1.25%	247,259	7.81%	597,397	15.97%	1,364,465	26.79%	1,391,946	20.79%	1,338,075	16.45%	1,191,005	11.93%	1,061,213	8.14%
	2,851,683		2,730,559		3,165,914		3,739,653		5,092,251		6,694,320		8,134,324		9,987,049		13,043,863	
Administración Pública	52,879	1.48%	-120,057	-3.48%	170,583	4.38%	494,448	10.98%	1,250,087	21.19%	1,224,717	15.82%	1,210,362	12.74%	1,119,298	9.39%	1,133,276	7.17%
	3,567,070		3,452,851		3,898,549		4,503,333		5,900,313		7,743,939		9,503,510		11,916,534		15,810,744	
Sector Público Provincial	89,587	2.18%	-87,002	-2.19%	224,219	5.13%	553,566	11.02%	1,294,408	19.79%	1,304,700	15.12%	1,280,426	12.11%	1,199,387	8.92%	1,216,484	6.83%
	4,100,734		3,971,333		4,372,206		5,024,249		6,541,127		8,630,791		10,575,204		13,442,617		17,803,368	
Gastos Corrientes																		
Total Gastos + Aplic. Fcieras.																		
Administración Central	2,196,164	83.36%	2,140,516	83.41%	2,213,419	73.75%	2,601,856	73.60%	2,953,807	62.53%	3,738,890	63.69%	4,742,163	68.16%	6,581,536	74.26%	8,678,301	80.17%
	2,634,526		2,566,179		3,001,434		3,535,121		4,723,952		5,870,548		6,957,811		8,862,628		10,824,648	
Adm. Central + Org. Desc.	2,323,927	81.49%	2,240,759	82.06%	2,313,447	73.07%	2,711,950	72.52%	3,082,644	60.54%	3,894,090	58.17%	4,930,821	60.62%	6,823,161	68.32%	9,933,386	76.15%
	2,851,683		2,730,559		3,165,914		3,739,653		5,092,251		6,694,320		8,134,324		9,987,049		13,043,863	
Administración Pública	3,039,190	85.20%	2,962,870	85.81%	3,044,680	78.10%	3,474,192	77.15%	3,889,802	65.93%	4,883,712	63.06%	6,193,966	65.18%	8,543,936	71.70%	12,313,252	77.88%
	3,567,070		3,452,851		3,898,549		4,503,333		5,900,313		7,743,939		9,503,510		11,916,534		15,810,744	
Sector Público Provincial	3,518,895	85.81%	3,438,553	86.58%	3,495,718	79.95%	3,962,895	78.88%	4,497,745	68.76%	5,625,627	65.18%	7,097,917	67.12%	9,778,961	72.75%	13,882,536	77.98%
	4,100,734		3,971,333		4,372,206		5,024,249		6,541,127		8,630,791		10,575,204		13,442,617		17,803,368	

Fuente:

Elaboración propia en base a la Cuenta General del Ejercicio de cada año.

PROVINCIA DE SANTA FE

Relaciones del SECTOR PUBLICO PROVINCIAL

CONCEPTOS	1,991	1,992	1,993	1,994	1,995	1,996	1,997	1,998	1,999	2,000	2,001	2,002	2,003	2,004	2,005	2,006	2,007	2,008
Resultado Económico (Ahorro)	4.38%	10.55%	7.66%	6.20%	4.12%	4.46%	7.48%	6.22%	2.02%	2.46%	-2.57%	5.98%	12.16%	22.18%	18.41%	14.76%	10.64%	7.90%
Recursos Totales																		
Resultado Económico (Ahorro)	4.29%	11.31%	7.86%	6.13%	3.92%	4.33%	7.44%	5.74%	1.93%	2.38%	-2.40%	6.24%	13.10%	26.40%	20.21%	15.20%	10.91%	7.91%
Gastos Totales																		
Rdo.Fciero antes Contribuciones (Nec. Financ.)	-2.01%	7.26%	2.64%	-1.28%	-5.01%	-2.92%	-0.55%	-7.69%	-4.50%	-3.03%	-6.79%	4.36%	7.69%	19.02%	9.77%	3.01%	2.54%	0.19%
Gastos Totales																		
Rdo.Fciero antes Contribuciones (Nec. Financ.)	-0.31%	1.17%	0.42%	-0.21%	-0.88%	-0.48%	-0.09%	-1.47%	-0.88%	-0.60%	-1.38%	0.61%	1.07%	2.50%	1.38%	0.46%	0.40%	0.03%
Producto Bruto Geográfico																		
Gastos Totales	15.46%	16.18%	16.10%	16.10%	17.47%	16.53%	16.63%	19.11%	19.43%	19.90%	20.25%	13.99%	13.95%	13.13%	14.07%	15.21%	15.59%	17.18%
Producto Bruto Geográfico																		
Gastos Totales	\$703.92	\$886.97	\$1,060.36	\$1,137.04	\$1,228.14	\$1,153.94	\$1,189.65	\$1,345.59	\$1,252.19	\$1,261.16	\$1,208.28	\$1,189.53	\$1,387.11	\$1,599.99	\$2,024.95	\$2,624.29	\$3,402.59	\$4,726.36
Población																		
Gastos de Capital	\$47.59	\$40.25	\$62.18	\$90.01	\$131.77	\$90.66	\$106.76	\$228.17	\$95.67	\$80.62	\$62.23	\$31.99	\$86.76	\$132.25	\$260.42	\$413.17	\$376.56	\$459.31
Población																		
Gastos Primario (Gto.Ctes menos Rentas Prop.)	90.45%	95.41%	94.09%	91.96%	89.07%	91.60%	90.21%	82.13%	91.15%	91.68%	93.11%	95.55%	91.58%	90.32%	85.56%	83.04%	88.16%	89.73%
Gastos Totales																		
Déficit Primario (Rdo.Fciero antes de las Contrib. menos Rentas Propiedad)	-4.80%	7.21%	2.60%	-1.40%	-5.22%	-3.47%	-1.36%	-8.61%	-5.72%	-4.96%	-8.54%	2.60%	5.52%	17.61%	8.19%	1.79%	1.77%	-0.36%
Gastos Totales																		

NOTA: El Sector Público Provincial incluye Administración Central, Organismos Descentralizados, Instituciones de Seguridad Social y Empresas Públicas.

FUENTES: a) Cifras presupuestarias 1991/2007 de las Cuentas Generales del Ejercicio.

b) Datos de Población y Producto Bruto Geográfico suministrados por el Instituto Provincial de Estadísticas y Censos.

c) Para el año 2008, estimación del PBG Provincial, en función del incremento del Valor Bruto de la producción (República Argentina) a precios de productores, entre 2007-2008.

PROVINCIA DE SANTA FE
 Relaciones Presupuestarias vinculadas al Gasto en Remuneraciones
 Período 1991-2008

Concepto	1991	1992	1993	1994	1995	1996	1997	1998	1999	2000	2001	2002	2003	2004	2005	2006	2007	2008
Total Erogaciones Remuneraciones																		
Total Recursos + Fuentes Fcieras																		
Administración Central	50.16%	51.61%	53.15%	51.21%	49.90%	52.93%	51.80%	43.35%	45.81%	49.16%	49.26%	41.70%	37.01%	33.20%	34.23%	37.57%	41.05%	46.54%
Adm. Central + Org. Desc.	49.07%	50.83%	52.62%	50.08%	49.02%	52.46%	50.56%	43.06%	45.72%	48.87%	49.14%	41.97%	37.03%	32.99%	33.09%	36.13%	39.87%	40.05%
Administración Pública	41.95%	42.15%	43.63%	42.10%	41.35%	42.21%	41.38%	36.56%	38.68%	40.52%	40.40%	35.23%	31.84%	29.25%	29.50%	31.65%	34.15%	33.53%
Sector Público Provincial	38.36%	39.16%	40.45%	40.49%	40.48%	41.05%	39.69%	35.81%	37.48%	39.65%	38.43%	34.18%	30.99%	28.63%	28.50%	30.57%	32.88%	32.40%
Total Erogaciones Remuneraciones																		
Total Gastos + Aplic. Fcieras.																		
Administración Central	53.55%	58.51%	59.60%	57.40%	52.54%	58.14%	56.60%	46.13%	48.73%	51.82%	51.88%	43.83%	39.07%	35.10%	37.52%	41.64%	44.26%	46.54%
Adm. Central + Org. Desc.	49.56%	56.20%	57.16%	54.04%	49.72%	55.60%	53.73%	44.50%	47.81%	50.40%	50.75%	43.19%	38.30%	33.70%	33.92%	36.70%	40.43%	40.05%
Administración Pública	40.16%	44.55%	45.14%	43.25%	40.22%	43.44%	42.08%	36.25%	38.83%	40.65%	40.49%	35.38%	32.07%	29.31%	29.54%	31.65%	34.15%	33.53%
Sector Público Provincial	37.01%	41.65%	42.53%	42.00%	39.36%	42.16%	40.46%	35.80%	37.79%	39.86%	38.69%	34.56%	31.37%	28.73%	28.54%	30.58%	32.88%	32.40%
Total Erogaciones Remuneraciones																		
Total Gastos																		
Administración Central	56.95%	60.50%	59.69%	57.48%	54.46%	58.40%	57.76%	47.94%	57.51%	59.36%	59.71%	58.64%	50.12%	52.40%	55.33%	56.16%	56.40%	58.30%
Adm. Central + Org. Desc.	52.88%	58.13%	57.34%	54.22%	51.39%	55.85%	54.74%	46.14%	55.83%	57.15%	57.98%	57.02%	48.64%	49.64%	48.84%	48.48%	51.31%	49.79%
Administración Pública	42.29%	45.74%	45.25%	43.35%	41.29%	43.59%	42.68%	37.32%	43.91%	44.89%	44.93%	44.08%	38.96%	40.55%	40.56%	40.53%	42.43%	41.37%
Sector Público Provincial	578.20%	939.68%	727.01%	531.67%	375.16%	538.29%	456.53%	216.66%	550.91%	680.21%	822.93%	1564.03%	596.06%	463.72%	296.71%	243.81%	363.20%	39.54%
Total Erogaciones Remuneraciones																		
Total Recursos																		
Administración Central	51.25%	52.00%	53.88%	53.10%	51.41%	56.78%	54.14%	50.07%	57.55%	57.69%	62.63%	52.74%	42.95%	38.27%	42.70%	47.14%	50.15%	55.35%
Adm. Central + Org. Desc.	51.99%	51.91%	53.85%	52.94%	51.54%	57.03%	53.35%	49.60%	56.96%	57.65%	62.03%	52.79%	42.82%	38.22%	41.73%	45.76%	49.13%	50.17%
Administración Pública	44.05%	42.96%	45.02%	44.78%	43.63%	45.30%	43.22%	41.13%	46.37%	46.34%	48.71%	42.51%	36.07%	33.37%	36.52%	39.27%	41.24%	41.42%
Sector Público Provincial	39.89%	39.75%	41.54%	42.64%	42.37%	43.57%	41.20%	39.80%	44.07%	44.84%	45.47%	40.30%	34.62%	32.20%	34.76%	37.27%	39.20%	39.46%
Total Erogaciones Remuneraciones																		
Recursos Corrientes																		
Administración Central	51.29%	52.02%	54.02%	53.18%	52.51%	56.90%	54.50%	52.59%	58.15%	58.11%	62.98%	53.02%	43.18%	38.41%	42.87%	47.46%	50.32%	55.62%
Adm. Central + Org. Desc.	52.35%	52.27%	54.35%	53.34%	52.95%	57.57%	54.14%	52.40%	58.02%	58.51%	62.80%	53.39%	43.28%	38.59%	42.96%	47.62%	50.38%	50.77%
Administración Pública	44.31%	43.21%	45.37%	45.06%	44.63%	45.63%	43.73%	43.02%	47.06%	46.89%	49.18%	42.90%	36.39%	33.64%	37.45%	40.62%	42.11%	41.82%
Sector Público Provincial	40.08%	39.93%	41.80%	42.86%	43.19%	43.84%	41.61%	41.38%	44.64%	45.30%	45.85%	40.62%	34.89%	32.45%	35.55%	38.60%	40.26%	40.26%
Total Erogaciones Remuneraciones																		
Resultado Economico																		
Administración Central	375.12%	321.79%	408.23%	421.43%	420.19%	700.24%	454.93%	451.68%	984.83%	891.46%	-5023.09%	490.55%	231.42%	121.68%	157.37%	212.61%	322.91%	506.14%
Adm. Central + Org. Desc.	503.45%	329.01%	432.64%	437.39%	453.08%	735.22%	436.35%	445.69%	973.35%	1086.21%	-4056.83%	552.95%	239.76%	125.76%	163.15%	223.09%	339.02%	525.98%
Administración Pública	1423.76%	419.35%	778.95%	914.32%	1051.81%	1168.18%	660.88%	806.53%	6101.83%	2741.96%	-1164.60%	808.60%	292.12%	138.33%	186.78%	248.49%	363.56%	496.21%
Sector Público Provincial	910.57%	376.86%	542.18%	687.14%	1027.84%	976.35%	550.88%	639.77%	2177.37%	1824.47%	-1766.14%	673.87%	284.70%	145.19%	188.82%	252.55%	368.51%	499.77%
Total Erogaciones Remuneraciones																		
Gastos Corrientes																		
Administración Central	59.42%	62.05%	75.72%	60.86%	83.82%	61.93%	86.48%	59.52%	61.80%	62.17%	62.20%	59.44%	53.08%	56.13%	58.92%	61.09%	59.60%	62.48%
Adm. Central + Org. Desc.	58.43%	62.14%	76.91%	60.74%	84.49%	62.46%	85.79%	59.38%	61.70%	61.85%	61.84%	59.10%	52.81%	55.66%	58.32%	60.54%	59.18%	56.19%
Administración Pública	45.73%	48.17%	59.57%	47.40%	65.40%	47.48%	66.45%	45.45%	47.43%	47.71%	47.19%	45.30%	41.57%	44.46%	46.84%	48.56%	47.63%	45.67%
Sector Público Provincial	41.93%	44.67%	53.74%	45.71%	59.54%	45.90%	59.48%	44.24%	45.57%	46.45%	44.69%	43.22%	39.77%	41.78%	43.79%	45.56%	45.20%	43.79%

Fuente: Elaboración propia en base a datos extraídos de las Cuentas Generales de Ejercicio de cada año.

Dirección General de Programación y Estadística Hacendal.

PROVINCIA DE SANTA FE

Sector Público Provincial - Relación entre el Total de Gastos y la Población Provincial

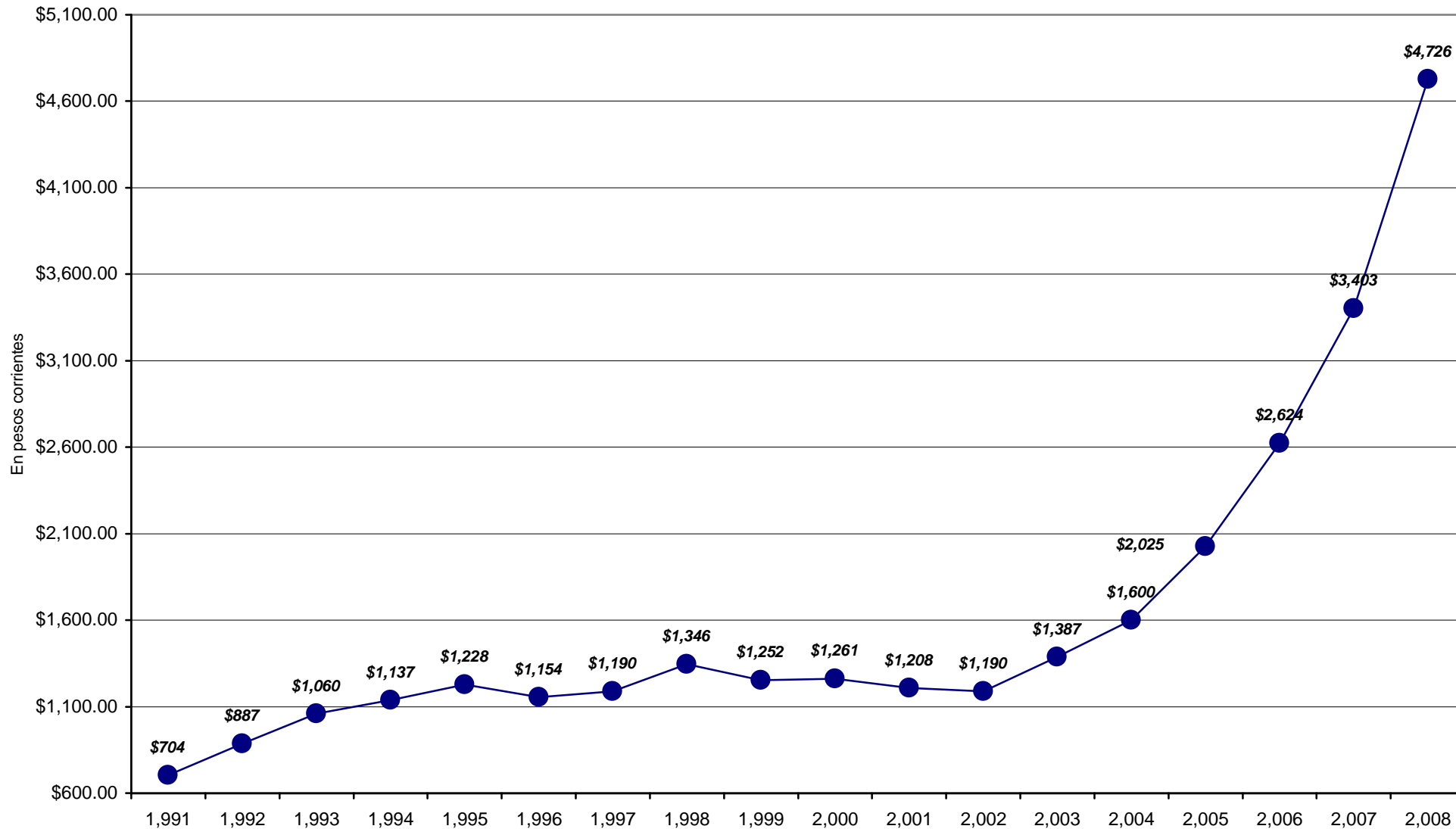

PROVINCIA DE SANTA FE

Sector Público Provincial - Relación entre el Total de Gastos y el Producto Bruto Geográfico

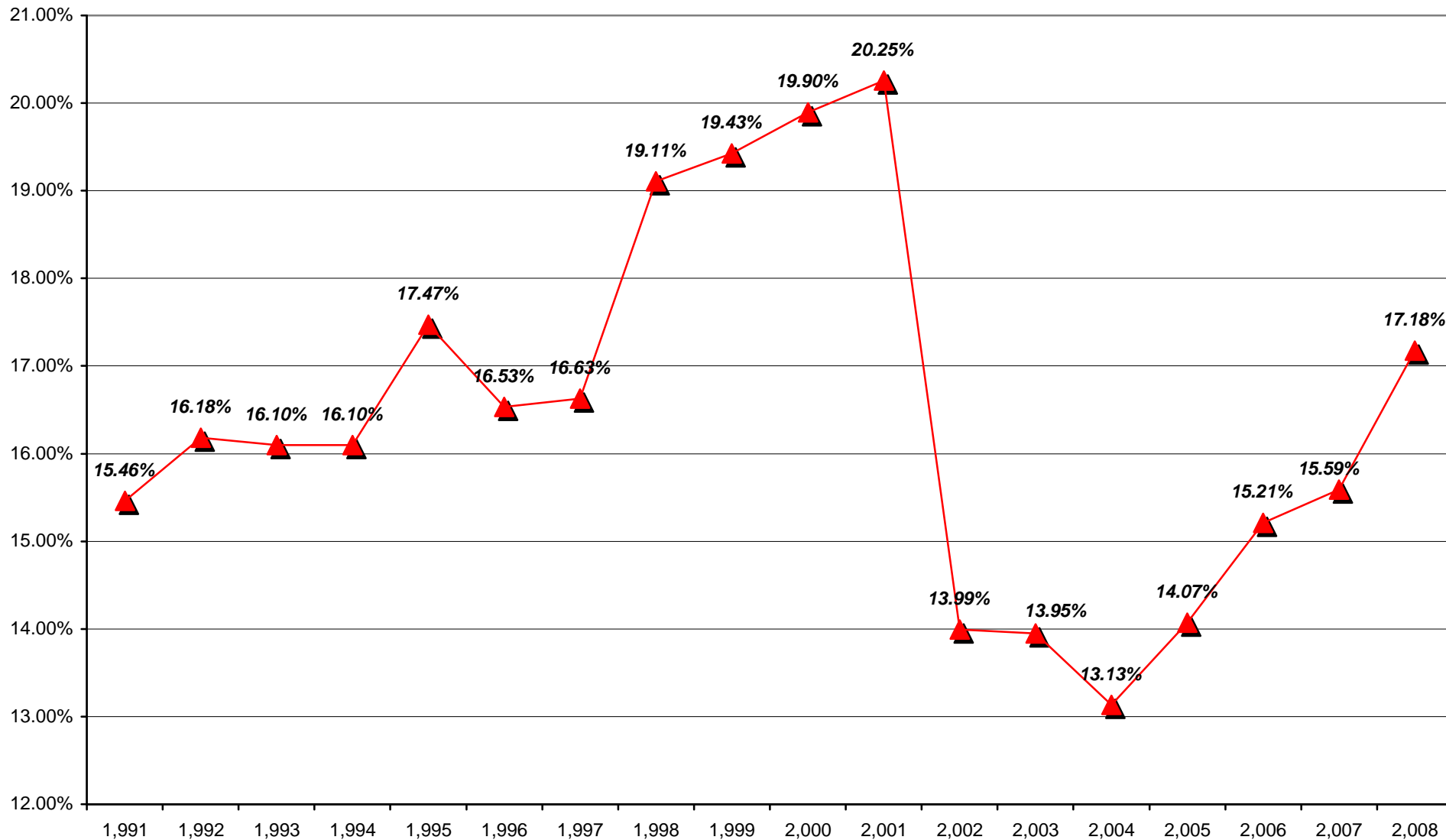

PROVINCIA DE SANTA FE

Total de Gastos según la clasificación por Finalidad/Función del SECTOR PUBLICO PROVINCIAL

En miles de pesos corrientes

CONCEPTOS	1991	1992	1993	1994	1995	1996	1997	1998	1999	2000	2001	2002	2003	2004	2005	2006	2007	2008
1 - ADMINISTRACION GUBERNAMENTAL	363,377	481,583	630,972	688,757	764,811	710,653	700,330	765,212	766,685	759,443	794,248	713,338	820,709	957,417	1,251,855	1,474,215	1,901,303	3,513,877
10 - Legislativa	33,795	44,568	59,061	66,289	66,992	64,492	66,810	74,010	73,436	71,425	66,289	46,457	43,362	49,958	56,905	74,987	97,569	158,404
20 - Judicial	71,168	90,098	117,295	117,757	128,091	139,221	147,273	148,724	153,578	154,342	151,498	149,997	148,671	177,229	232,497	260,079	303,415	389,918
30 - Dirección Superior Ejecutiva								194,812	189,006	171,014	164,173	148,481	215,281	196,745	278,245	340,721	446,931	1,554,878
50 - Relaciones Exteriores	169,099	222,219	235,235	257,390	252,007	255,971	286,587	280,671	279,129	285,989	333,213	287,856	328,776	437,642	569,995	657,735	881,278	1,180,368
60 - Administración Fiscal	86,421	119,940	213,515	240,670	311,531	244,553	192,940	58,342	61,975	66,731	69,200	71,013	74,569	84,496	95,299	120,658	143,663	186,388
70 - Control de la Gestión Pública	2,894	4,758	5,866	6,651	6,190	6,416	6,720	7,237	7,867	8,258	7,960	7,829	7,960	8,264	9,386	13,731	16,423	23,489
80 - Información y Estadística Básica								1,416	1,694	1,684	2,046	1,574	1,786	1,961	5,183	3,611	4,959	10,741
2 - SERVICIOS DE SEGURIDAD	143,822	196,641	220,788	229,340	229,970	225,787	238,701	253,980	260,909	273,336	265,233	269,955	321,127	357,417	505,379	603,723	747,688	1,036,390
10 - Seguridad Interior	132,437	180,170	203,545	211,352	212,459	208,793	220,027	227,379	239,351	245,109	241,876	243,982	283,457	312,823	420,688	495,385	649,670	917,700
20 - Sistema Penal	11,385	16,471	17,243	17,988	17,511	16,994	18,674	26,601	21,558	28,227	23,357	25,973	37,670	44,594	84,691	108,338	98,018	118,689
3 - SERVICIOS SOCIALES	1,068,655	1,321,617	1,702,078	1,897,940	1,964,306	1,829,383	1,815,366	1,897,091	1,961,890	2,020,435	1,961,231	1,996,569	2,340,343	2,585,225	3,395,217	4,579,182	6,214,202	8,426,803
10 - Salud	107,740	138,161	174,861	188,849	184,454	186,981	188,481	179,351	204,103	204,475	202,578	223,147	287,170	311,845	424,747	560,525	758,999	1,055,894
20 - Promoción y Asistencia Social	16,375	20,294	33,415	46,356	35,573	34,013	35,164	86,756	81,878	90,818	115,875	137,960	305,189	253,437	226,575	272,960	506,999	507,705
30 - Seguridad Social	471,747	584,276	740,329	801,302	813,140	759,538	724,794	741,268	750,305	757,373	763,541	774,853	808,216	860,051	1,051,245	1,333,754	1,811,018	2,510,357
41 - Educación Elemental	232,403	320,979	368,971	386,917	398,247	401,995	405,449	418,604	451,932	468,103	450,884	444,195	487,857	608,178	817,028	1,130,865	1,542,152	2,145,416
42 - Educación Media y Técnica	68,311	95,546	177,367	212,005	243,813	241,112	245,568	259,427	281,637	302,813	291,519	289,447	307,614	370,122	479,950	652,782	900,705	1,208,320
43 - Educación Superior y Universitaria	16,578	22,579	25,135	25,567	42,549	42,855	43,727	46,814	50,784	53,494	50,334	50,620	50,618	60,127	76,396	107,875	140,101	206,916
44 - Cultura	2,542	3,351	4,033	3,807	3,277	4,036	4,065	6,537	4,290	4,158	4,057	3,878	4,088	5,550	7,133	12,262	20,201	46,301
45 - Deporte y Recreación	759	1,378	2,755	1,126	1,400	1,170	1,857	1,596	1,662	2,150	2,171	2,148	2,026	2,462	4,224	7,350	9,207	9,763
46 - Administración de la Educación	44,701	49,764	66,301	65,689	67,077	59,874	73,168	51,003	58,601	46,583	31,005	28,352	44,102	39,329	45,181	65,581	82,812	146,518
50 - Ciencia y Técnica			1,839	838	1,434	797	762	961	1,017	858				75	215	2,625	2,794	
60 - Trabajo								1,932	1,945	2,252	2,297	2,475	4,663	5,063	6,324	8,262	11,803	16,119
70 - Vivienda y Urbanismo	45,084	30,962	32,373	77,710	77,230	75,728	75,466	79,984	61,813	74,486	34,293	31,939	26,120	50,015	232,052	316,814	285,832	146,201
80 - Agua Potable y Alcantarillada	62,415	54,327	74,699	87,774	96,112	21,284	16,865	22,858	11,923	12,852	12,677	7,555	9,241	13,462	13,767	104,354	140,630	420,806
90 - Otros Servicios Urbanos										20			3,439	5,586	10,521	5,584	1,118	3,693
4 - SERVICIOS ECONOMICOS	463,962	605,887	639,876	621,387	759,056	664,026	694,331	1,023,257	677,628	633,462	617,006	525,620	647,030	915,114	1,184,022	1,643,384	1,804,000	2,316,627
10 - Energía, Combustible y Minería	359,164	511,716	523,302	511,256	581,013	516,590	512,580	457,927	485,483	522,585	504,456	456,127	485,986	601,227	772,952	959,490	1,142,922	1,452,143
20 - Comunicaciones	9,130	5,969	5,960	1,765	1,570	1,391	1,238	587	587	153	6,228	1,183	349	57	57			
30 - Transporte	70,784	63,531	72,497	66,649	90,183	75,578	84,956	90,529	94,645	74,804	71,636	47,019	132,591	238,150	347,155	548,245	494,192	662,989
40 - Ecología y Medio Ambiente								1,270	1,138	2,511	2,520	2,703	3,087	3,550	5,015	7,417	10,801	7,311
50 - Agricultura	15,621	13,880	21,177	21,143	19,392	14,920	13,039	7,665	29,979	15,339	17,214	6,884	8,799	13,704	13,174	11,105	49,338	44,187
60 - Industria	859	927	1,956	3,436	2,504	914	7,229	4,122	7,895	1,464	2,676	2,320	3,986	15,747	11,365	17,133	13,626	8,126
70 - Comercio, Turismo y Otros Servicios	8,294	9,864	14,984	17,138	29,810	28,095	17,390	3,839	4,374	4,017	3,228	3,108	6,137	22,531	11,419	12,605	24,703	14,684
80 - Seguro y Finanzas	110				34,584	26,538	57,899	457,905	53,527	12,589	9,048	6,276	6,095	20,205	22,885	87,390	68,418	127,187
5 - DEUDA PUBLICA	28,936	1,822	681	3,986	8,353	18,220	28,244	35,726	45,843	76,913	68,478	105,129	98,092	87,850	117,964	124,115	107,661	83,180
9 - NO CLASIFICADO	204,566	127,970	88,992	124,753	198,146	96,143	249,346	335,893	277,006	222,963	302,641	558,872	489,855	617,987	1,004,572	1,425,012	1,163,898	1,364,871
TOTAL GENERAL	2,273,318	2,735,520	3,283,387	3,566,163	3,924,642	3,544,212	3,726,318	4,311,159	3,989,961	3,986,552	4,008,837	4,169,483	4,717,156	5,521,010	7,459,010	9,850,461	11,939,543	16,807,854

NOTA: Sector Público Provincial comprende Administr. Central (incluye Cuentas Especiales), Organismos Descentr., Institutos de Seg. Social y Empresas.

FUENTES: Cuentas Generales del Ejercicio de cada año.

DIRECCION GENERAL DE PROGRAMACION Y ESTADISTICA HACENDAL

PROVINCIA DE SANTA FE

Sector Público Provincial - Clasificación funcional del Gasto

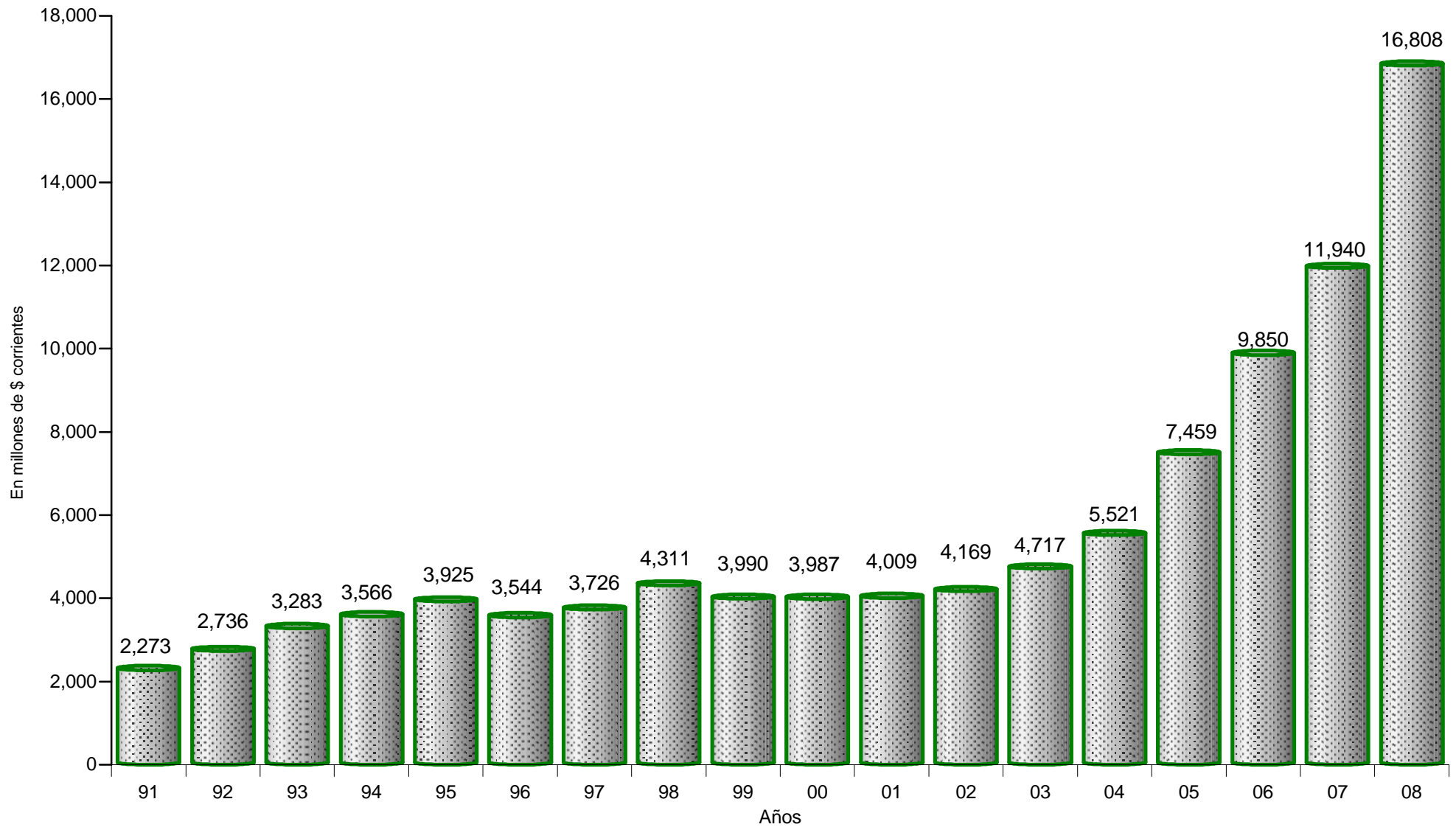

PROVINCIA DE SANTA FE

Total de Gastos según la clasificación por Finalidad/Función del SECTOR PUBLICO PROVINCIAL

En miles de pesos constantes de diciembre de 2008

CONCEPTOS	1991	1992	1993	1994	1995	1996	1997	1998	1999	2000	2001	2002	2003	2004	2005	2006	2007	2008
1 - ADMINISTRACION GUBERNAMENTAL	1,300,391	1,496,157	1,841,727	1,917,391	2,051,580	1,886,244	1,864,323	2,096,804	2,107,325	2,070,134	2,242,032	1,315,977	1,305,042	1,438,614	1,723,070	1,833,715	2,161,231	3,606,074
10 - Legislativa	120,940	138,462	172,392	184,538	179,704	171,177	177,852	202,799	201,848	194,694	187,123	85,705	68,952	75,067	78,325	93,273	110,908	162,560
20 - Judicial	254,684	279,912	342,369	327,817	343,600	369,526	392,050	407,528	422,127	420,714	427,654	276,717	236,408	266,304	320,012	323,501	344,894	400,149
30 - Dirección Superior Ejecutiva								533,816	519,506	466,160	463,433	273,920	342,327	295,629	382,979	423,809	508,031	1,595,675
50 - Relaciones Interiores	605,142	690,378	686,621	716,533	676,000	679,409	762,913	769,084	767,219	779,566	940,606	531,041	522,800	657,601	784,549	818,129	1,001,758	1,211,338
60 - Administración Fiscal	309,269	372,623	623,223	669,987	835,672	649,102	513,619	159,866	170,346	181,899	195,340	131,006	118,575	126,963	131,171	150,082	163,303	191,278
70 - Control de la Gestión Pública	10,357	14,782	17,122	18,515	16,604	17,030	17,889	19,831	21,623	22,510	22,100	14,685	13,141	14,103	18,900	20,428	26,701	34,052
80 - Información y Estadística Básica								3,880	4,656	4,590	5,776	2,904	2,840	2,947	7,133	4,492	5,637	11,023
2 - SERVICIOS DE SEGURIDAD	514,685	610,914	644,452	638,447	616,887	599,293	635,437	695,946	717,140	745,075	748,709	498,017	510,637	537,055	695,611	750,946	849,904	1,063,583
10 - Seguridad Interior	473,943	559,743	594,122	588,371	569,914	554,187	585,726	623,055	657,885	668,132	682,776	450,102	450,736	470,048	579,041	616,189	738,487	941,779
20 - Sistema Penal	40,743	51,171	50,330	50,076	46,973	45,106	49,711	72,891	59,255	76,943	65,933	47,915	59,901	67,007	116,570	134,757	111,418	121,803
3 - SERVICIOS SOCIALES	3,824,318	4,105,930	4,968,150	5,283,567	5,269,186	4,855,623	4,832,620	5,198,335	5,392,489	5,507,420	5,536,234	3,683,302	3,721,472	3,884,558	4,673,220	5,695,858	7,063,746	8,647,905
10 - Salud	385,561	429,231	510,397	525,726	494,792	496,293	501,748	491,451	561,001	557,370	571,845	411,665	456,640	468,578	584,627	697,214	862,761	1,083,598
20 - Promoción y Asistencia Social	58,600	63,048	97,534	129,048	95,423	90,279	93,609	237,725	225,051	247,557	327,096	254,511	485,293	380,814	311,861	339,524	576,311	521,026
30 - Seguridad Social	1,688,207	1,815,198	2,160,926	2,230,699	2,181,221	2,015,997	1,929,448	2,031,194	2,062,303	2,064,492	2,155,351	1,429,461	1,285,176	1,292,312	1,446,948	1,659,002	2,058,603	2,576,224
41 - Educación Elemental	831,684	997,201	1,076,980	1,077,116	1,068,284	1,066,991	1,079,331	1,147,042	1,242,189	1,275,983	1,272,772	819,458	775,761	913,848	1,124,568	1,406,636	1,752,979	2,201,707
42 - Educación Media y Técnica	244,460	296,837	517,712	590,189	654,020	639,969	653,718	710,872	774,113	825,425	822,910	533,976	489,149	556,145	660,610	811,968	1,023,840	1,240,023
43 - Educación Superior y Universitaria	59,326	70,147	73,366	71,175	114,136	113,747	116,404	128,278	139,586	145,817	142,085	93,385	80,490	90,347	105,153	134,182	159,254	212,345
44 - Cultura	9,097	10,411	11,772	10,598	8,790	10,713	10,821	17,912	11,792	11,334	11,452	7,154	6,500	8,339	9,818	15,252	22,963	47,516
45 - Deporte y Recreación	2,716	4,281	8,041	3,135	3,755	3,105	4,943	4,373	4,568	5,861	6,128	3,963	3,222	3,696	5,814	9,143	10,465	10,019
46 - Administración de la Educación	159,968	154,604	193,524	182,868	179,932	158,920	194,778	139,756	161,072	126,979	87,522	52,304	70,128	59,096	62,187	81,574	94,133	150,362
50 - Ciencia y Técnica			5,368	2,333	3,847	2,115	2,028	2,633	2,795	2,339					103	267	2,984	2,868
60 - Trabajo								5,294	5,346	6,139	6,484	4,566	7,415	7,608	8,704	10,277	13,417	16,542
70 - Vivienda y Urbanismo	161,339	96,191	94,493	216,332	207,167	201,000	200,895	219,169	169,900	203,038	96,804	58,922	41,534	75,153	319,399	394,072	324,908	150,037
80 - Agua Potable y Alcantarillada	223,360	168,780	218,037	244,349	257,817	56,493	44,896	62,635	32,772	35,033	35,785	13,938	14,694	20,228	18,949	129,801	159,856	431,847
90 - Otros Servicios Urbanos									55				5,468	8,394	14,481	6,945	1,271	3,790
4 - SERVICIOS ECONOMICOS	1,660,347	1,882,338	1,867,717	1,729,844	2,036,143	1,762,485	1,848,353	2,803,889	1,862,541	1,726,728	1,741,707	969,672	1,028,868	1,375,050	1,629,703	2,044,138	2,050,625	2,377,410
10 - Energía, Combustible y Minería	1,285,314	1,589,772	1,527,452	1,423,256	1,558,548	1,371,154	1,364,521	1,254,794	1,334,408	1,424,493	1,423,997	841,470	772,785	903,403	1,063,901	1,193,470	1,299,170	1,490,245
20 - Comunicaciones	32,673	18,544	17,396	4,913	4,211	3,692	3,296		1,613	417	17,581	2,182	555		78			
30 - Transporte	253,310	197,375	211,610	185,540	241,913	200,602	226,158	248,064	260,143	203,905	202,217	86,741	210,838	357,844	477,828	681,940	561,753	680,384
40 - Ecología y Medio Ambiente								3,480	3,128	6,845	7,114	4,987	4,909	5,334	6,903	9,225	12,278	7,502
50 - Agricultura	55,902	43,122	61,813	58,859	52,018	39,601	34,711	21,003	82,401	41,812	48,592	12,700	13,992	20,592	18,134	13,813	56,083	45,346
60 - Industria	3,074	2,880	5,709	9,565	6,717	2,426	19,244	11,295	21,700	3,991	7,554	4,280	6,338	23,661	15,643	21,311	15,489	8,339
70 - Comercio, Turismo y Otros Servicios	29,681	30,645	43,736	47,710	79,964	74,571	46,293	10,519	12,022	10,950	9,112	5,734	9,759	33,855	15,717	15,678	28,080	15,069
80 - Seguro y Finanzas	394				92,770	70,438	154,131	1,254,733	147,125	34,316	25,541	11,578	9,692	30,360	31,499	108,700	77,771	130,524
5 - DEUDA PUBLICA	103,551	5,660	1,988	11,096	22,407	48,360	75,187	97,895	126,005	209,654	193,302	193,944	155,980	132,003	162,367	154,381	122,380	85,362
9 - NO CLASIFICADO	732,065	397,570	259,756	347,293	531,520	255,187	663,775	920,401	761,384	607,766	854,306	1,031,016	778,938	928,587	1,382,706	1,772,514	1,323,014	1,400,682
TOTAL GENERAL	8,135,357	8,498,569	9,583,790	9,927,638	10,527,722	9,407,191	9,919,697	11,813,270	10,966,884	10,866,776	11,316,290	7,691,928	7,500,935	8,295,867	10,266,678	12,252,587	13,571,798	17,248,858

NOTAS: Sector Público Provincial comprende Administr. Central (incluye Cuentas Especiales), Organismos Descentr., Institutos de Seg. Social y Empresas.

Cifras actualizadas a diciembre de 2008 mediante la utilización del Índice de Precios Mixtos (50% I.P.C.-50% I.P.M.)

FUENTES: Cuentas Generales del Ejercicio de cada año.

DIRECCION GENERAL DE PROGRAMACION Y ESTADISTICA HACENDAL

PROVINCIA DE SANTA FE

Sector Público Provincial - Clasificación funcional del Gasto actualizado a diciembre de 2008

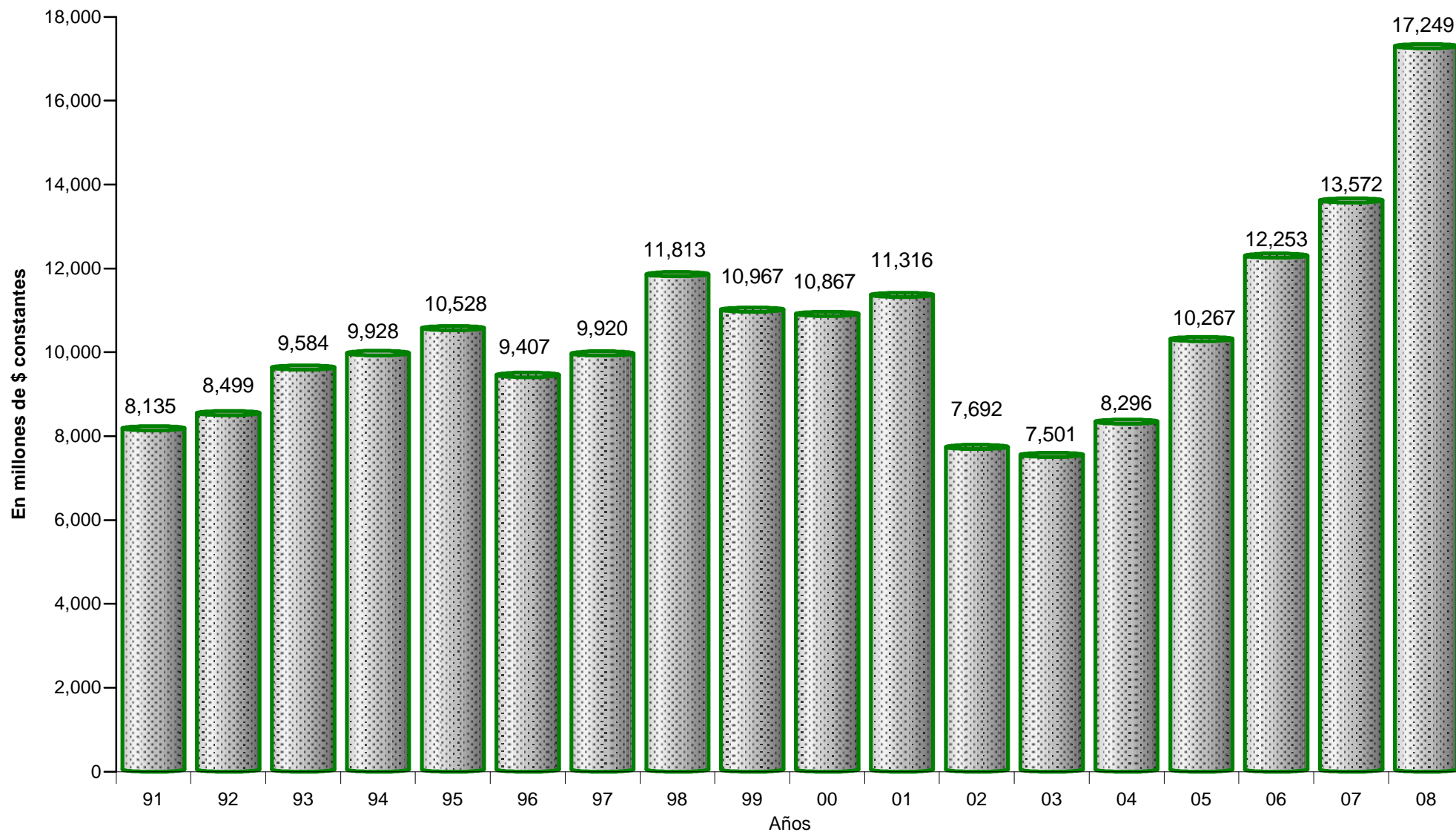

PROVINCIA DE SANTA FE

Total de RECURSOS - Período 1991 a 2008 en miles de pesos corrientes

CONCEPTOS	1991	1992	1993	1994	1995	1996	1997	1998	1999	2000	2001	2002	2003	2004	2005	2006	2007
1. Administración Central	1,259,814	1,649,009	1,954,066	2,139,775	2,303,830	2,193,277	2,289,506	2,825,284	2,901,388	2,777,216	2,702,594	3,154,855	3,731,931	4,993,354	6,434,509	7,710,973	9,557,154
2. Organismos Descentralizados	116,781	138,010	182,240	223,786	215,387	144,940	190,713	175,927	156,969	163,739	117,231	102,700	136,283	207,764	427,827	550,353	577,555
3. Instituciones de Seguridad Social	247,782	386,162	460,300	468,105	488,865	589,645	573,315	564,189	589,734	636,959	641,284	658,126	668,571	710,211	892,674	1,242,380	1,789,056
TOTAL ADMINISTRACION PROVINCIAL	1,624,377	2,173,181	2,596,606	2,831,666	3,008,082	2,927,862	3,053,534	3,565,400	3,648,091	3,577,914	3,461,109	3,915,681	4,536,785	5,911,329	7,755,010	9,503,706	11,923,765
4. Empresas	391,155	558,585	585,425	555,586	514,355	524,375	535,274	495,940	515,852	544,427	537,266	504,674	548,163	653,173	888,376	1,072,765	1,526,084
TOTAL SECTOR PUBLICO PROVINCIAL NO FINANCIERO	2,015,532	2,731,766	3,182,031	3,387,252	3,522,437	3,452,237	3,588,808	4,061,340	4,163,943	4,122,341	3,998,375	4,420,355	5,084,948	6,564,502	8,643,386	10,576,471	13,449,849

Evolución de los RECURSOS 1991=100

CONCEPTOS	1991	1992	1993	1994	1995	1996	1997	1998	1999	2000	2001	2002	2003	2004	2005	2006	2007
1. Administración Central	100.0	130.9	155.1	169.8	182.9	174.1	181.7	224.3	230.3	220.4	214.5	250.4	296.2	396.4	510.8	612.1	758.6
2. Organismos Descentralizados	100.0	118.2	156.1	191.6	184.4	124.1	163.3	150.6	134.4	140.2	100.4	87.9	116.7	177.9	366.3	471.3	494.6
3. Instituciones de Seguridad Social	100.0	155.8	185.8	188.9	197.3	238.0	231.4	227.7	238.0	257.1	258.8	265.6	269.8	286.6	360.3	501.4	722.0
TOTAL ADMINISTRACION PROVINCIAL	100.0	133.8	159.9	174.3	185.2	180.2	188.0	219.5	224.6	220.3	213.1	241.1	279.3	363.9	477.4	585.1	734.1
4. Empresas	100.0	142.8	149.7	142.0	131.5	134.1	136.8	126.8	131.9	139.2	137.4	129.0	140.1	167.0	227.1	274.3	390.1
TOTAL SECTOR PUBLICO PROVINCIAL NO FINANCIERO	100.0	135.5	157.9	168.1	174.8	171.3	178.1	201.5	206.6	204.5	198.4	219.3	252.3	325.7	428.8	524.7	667.3

NOTAS:

Total de Recursos incluye Recursos corrientes, de capital y las fuentes financieras.

PBG a precios corrientes - Información publicada por el I.P.E.C hasta 2007.

Año 2008, PBG: estimación propia, ver informe.

PRODUCTO BRUTO GEOGRAFICO

Valores corrientes -En miles de \$	12,792,736	15,505,429	18,750,013	20,240,036	20,278,234	20,266,998	20,906,503	20,718,882	19,087,524	18,894,900	17,898,454	25,671,783	30,308,347	37,336,363	45,871,071	55,394,794	70,541,858
Evolución 1991 = 100	100.0	121.2	146.6	158.2	158.5	158.4	163.4	162.0	149.2	147.7	139.9	200.7	236.9	291.9	358.6	433.0	551.4

NOTA: PBG a precios corrientes - Información publicada por el I.P.E.C.

PROVINCIA DE SANTA FE

Total de Erogaciones - Período 1991 a 2008 en miles de pesos corrientes

CONCEPTOS	1991	1992	1993	1994	1995	1996	1997	1998	1999	2000	2001	2002	2003	2004	2005	2006	2007	2008
1. Administración Central	1,180,170	1,454,469	1,742,692	1,908,911	2,187,953	1,996,702	2,095,404	2,654,928	2,727,365	2,634,526	2,566,179	3,001,434	3,535,121	4,723,952	5,870,548	6,957,811	8,869,836	10,824,648
2. Organismos Descentralizados	182,778	161,933	224,124	281,149	295,801	209,682	238,567	249,024	197,318	217,157	164,380	164,480	204,533	368,300	823,771	1,176,513	1,124,445	2,219,215
3. Instituciones de Seguridad Social	334,079	440,086	543,122	566,602	608,844	638,639	669,291	691,989	708,829	715,387	722,292	732,635	763,679	808,062	1,049,618	1,369,186	1,721,247	2,766,881
TOTAL ADMINISTRACION PROVINCIAL	1,697,027	2,056,488	2,509,938	2,756,662	3,092,598	2,845,023	3,003,262	3,595,941	3,633,512	3,567,070	3,452,851	3,898,549	4,503,333	5,900,314	7,743,937	9,503,510	11,715,529	15,810,744
4. Empresas	391,946	511,982	516,361	508,716	530,620	516,362	517,309	466,552	496,807	533,664	518,482	473,657	520,916	640,814	886,853	1,071,694	1,526,084	1,992,624
TOTAL SECTOR PUBLICO PROVINCIAL NO FINANCIERO	2,088,973	2,568,470	3,026,299	3,265,378	3,623,218	3,361,385	3,520,571	4,062,493	4,130,319	4,100,734	3,971,333	4,372,206	5,024,249	6,541,128	8,630,790	10,575,204	13,241,612	17,803,368

Evolución de las Erogaciones 1991=100

CONCEPTOS	1991	1992	1993	1994	1995	1996	1997	1998	1999	2000	2001	2002	2003	2004	2005	2006	2007	2008
1. Administración Central	100.0	123.2	147.7	161.7	185.4	169.2	177.6	225.0	231.1	223.2	217.4	254.3	299.5	400.3	497.4	589.6	751.6	917.2
2. Organismos Descentralizados	100.0	88.6	122.6	153.8	161.8	114.7	130.5	136.2	108.0	118.8	89.9	90.0	111.9	201.5	450.7	643.7	615.2	1,214.2
3. Instituciones de Seguridad Social	100.0	131.7	162.6	169.6	182.2	191.2	200.3	207.1	212.2	214.1	216.2	219.3	228.6	241.9	314.2	409.8	515.2	828.2
TOTAL ADMINISTRACION PROVINCIAL	100.0	121.2	147.9	162.4	182.2	167.6	177.0	211.9	214.1	210.2	203.5	229.7	265.4	347.7	456.3	560.0	690.4	931.7
4. Empresas	100.0	130.6	131.7	129.8	135.4	131.7	132.0	119.0	126.8	136.2	132.3	120.8	132.9	163.5	226.3	273.4	389.4	508.4
TOTAL SECTOR PUBLICO PROVINCIAL NO FINANCIERO	100.0	123.0	144.9	156.3	173.4	160.9	168.5	194.5	197.7	196.3	190.1	209.3	240.5	313.1	413.2	506.2	633.9	852.3

NOTA: Total de Erogaciones incluye erogaciones corrientes, de capital y las aplicaciones financieras.

PRODUCTO BRUTO GEOGRAFICO

Valores corrientes -En miles de \$	1991	1992	1993	1994	1995	1996	1997	1998	1999	2000	2001	2002	2003	2004	2005	2006	2007	2008
Evolución 1991 = 100	100.0	121.2	146.6	158.2	158.5	158.4	163.4	162.0	149.2	147.7	139.9	200.7	236.9	291.9	358.6	433.0	551.4	699.8

NOTA: PBG a precios corrientes - Información publicada por el I.P.E.C hasta 2007.

Año 2008, PBG: estimación propia, ver informe.

PROVINCIA DE SANTA FE

RESULTADO FINANCIERO ANTES DE LAS CONTRIBUCIONES - Período 1991 a 2008 en miles de pesos corrientes

CONCEPTOS	1991	1992	1993	1994	1995	1996	1997	1998	1999	2000	2001	2002	2003	2004	2005	2006	2007	2008
1. Administración Central	123,343	229,972	187,674	157,245	125,176	56,597	137,271	-108,853	-1,612	66,261	-103,807	250,897	460,264	1,168,060	1,178,313	986,765	865,767	495,447
2. Organismos Descentralizados	-101,322	-42,585	-60,519	-104,667	-132,072	-102,095	-77,536	-86,450	-48,122	-87,993	-51,976	-59,028	-60,123	-134,891	-386,034	-620,927	-515,670	-582,371
3. Instituciones de Seguridad Social	-86,297	-57,756	-114,417	-140,272	-154,346	-61,135	-96,359	-128,397	-120,531	-79,562	-86,081	-76,774	-103,133	-114,737	-167,431	-128,183	-72,180	71,433
TOTAL ADMINISTRACION PROVINCIAL	-64,276	129,631	12,738	-87,694	-161,242	-106,633	-36,624	-323,700	-170,265	-101,294	-241,864	115,095	297,008	918,433	624,848	237,655	277,917	-15,491
4. Empresas	24,488	52,527	66,908	45,947	-16,265	8,660	17,628	19,100	3,234	-12,674	-4,418	41,641	27,897	14,365	5,988	15,590	1,854	45,410
TOTAL SECTOR PUBLICO PROVINCIAL NO FINANCIERO	-39,788	182,158	79,646	-41,747	-177,507	-97,973	-18,996	-304,600	-167,031	-113,968	-246,282	156,735	324,905	932,798	630,836	253,245	279,771	29,919

Evolución del Resultado Financiero antes de las Contribuciones 1991=100

CONCEPTOS	1991	1992	1993	1994	1995	1996	1997	1998	1999	2000	2001	2002	2003	2004	2005	2006	2007	2008
1. Administración Central	100.0	186.4	152.2	127.5	101.5	45.9	111.3	-88.3	-1.3	53.7	-84.2	203.4	373.2	947.0	955.3	800.0	701.9	401.7
2. Organismos Descentralizados	-100.0	-42.0	-59.7	-103.3	-130.3	-100.8	-76.5	-85.3	-47.5	-86.8	-51.3	-58.3	-59.3	-133.1	-381.0	-612.8	-508.9	-574.8
3. Instituciones de Seguridad Social	-100.0	-66.9	-132.6	-162.5	-178.9	-70.8	-111.7	-148.8	-139.7	-92.2	-99.7	-89.0	-119.5	-133.0	-194.0	-148.5	-83.6	82.8
TOTAL ADMINISTRACION PROVINCIAL	-100.0	201.7	19.8	-136.4	-250.9	-165.9	-57.0	-503.6	-264.9	-157.6	-376.3	179.1	462.1	1,428.9	972.1	369.7	432.4	-24.1
4. Empresas	100.0	214.5	273.2	187.6	-66.4	35.4	72.0	78.0	13.2	-51.8	-18.0	170.0	113.9	58.7	24.5	63.7	7.6	185.4
TOTAL SECTOR PUBLICO PROVINCIAL NO FINANCIERO	-100.0	457.8	200.2	-104.9	-446.1	-246.2	-47.7	-765.6	-419.8	-286.4	-619.0	393.9	816.6	2,344.4	1,585.5	636.5	703.2	75.2

NOTA: Rdo. Fciero antes de las Contribuciones corresponde a la diferencia entre los Recursos Corrientes y de Capital y su similar de Gastos

PRODUCTO BRUTO GEOGRAFICO

Valores corrientes -En miles de \$	1991	1992	1993	1994	1995	1996	1997	1998	1999	2000	2001	2002	2003	2004	2005	2006	2007	2008
12,792,736	15,505,429	18,750,013	20,240,036	20,278,234	20,266,998	20,906,503	20,718,882	19,087,524	18,894,900	17,898,454	25,671,783	30,308,347	37,336,363	45,871,071	55,394,794	70,541,858	89,524,672	
Evolución 1991 = 100	100.0	121.2	146.6	158.2	158.5	158.4	163.4	162.0	149.2	147.7	139.9	200.7	236.9	291.9	358.6	433.0	551.4	699.8

NOTA: PBG a precios corrientes - Información publicada por el I.P.E.C hasta 2007.

Año 2008, PBG: estimación propia, ver informe.

ADMINISTRACION PROVINCIAL

- 1.- Esquema Ahorro - Inversión
Financiamiento**
- 2.- Recursos**
- 3.- Erogaciones Clase Objeto**
- 4.- Erogaciones por Finalidad - Función**

Período: 1991 - 2008

PROVINCIA DE SANTA FE
Esquema Ahorro-Inversión y Financiamiento de la ADMINISTRACION PROVINCIAL
En miles de pesos corrientes

CONCEPTOS	1991	1992	1993	1994	1995	1996	1997	1998	1999	2000	2001	2002	2003	2004	2005	2006	2007	2008
RECURSOS CORRIENTES	1,537,999	2,120,161	2,497,118	2,645,454	2,786,989	2,708,402	2,889,344	3,029,744	2,998,185	3,092,069	2,842,813	3,215,264	3,968,640	5,139,889	6,108,430	7,404,329	9,663,234	13,446,527
Ingresos Tributarios	1,040,622	1,414,774	1,680,233	1,783,664	1,735,897	1,813,736	2,136,337	2,345,273	2,258,775	2,275,478	1,981,837	2,301,265	2,889,231	4,058,195	4,800,698	5,739,216	7,357,690	9,270,366
Contribuciones Seguridad Social	284,316	416,297	435,935	447,764	492,187	561,072	529,791	528,063	555,896	603,640	606,688	615,127	613,971	638,684	763,865	1,059,745	1,552,300	2,332,644
Ingresos No Tributarios	117,449	176,868	212,084	223,594	248,380	212,557	38,417	88,677	92,664	100,061	85,554	79,963	81,808	157,924	139,673	233,961	281,069	1,017,219
Otros Ingresos Corrientes	95,612	112,222	168,866	190,432	310,525	121,037	184,799	67,731	90,850	112,890	168,734	218,909	383,630	285,087	404,194	371,407	472,175	826,297
GASTOS CORRIENTES	1,490,133	1,901,707	2,351,680	2,515,068	2,668,737	2,602,609	2,698,136	2,868,132	2,975,062	3,039,190	2,962,870	3,044,680	3,474,192	3,889,802	4,883,712	6,193,966	8,543,936	12,313,251
Remuneraciones	681,497	916,082	1,132,887	1,192,147	1,243,782	1,235,848	1,263,653	1,303,442	1,410,926	1,449,919	1,398,187	1,379,337	1,444,361	1,729,265	2,287,555	3,007,613	4,069,368	5,623,452
Otros Gastos de Consumo	212,543	246,919	313,492	352,453	435,513	354,177	325,230	356,271	349,509	358,865	361,528	380,450	527,096	533,571	674,052	802,562	1,043,447	1,512,998
Rentas de la Propiedad	37,716	370	1,283	4,005	7,282	18,268	28,300	36,065	44,938	72,316	63,205	94,550	84,845	62,221	93,987	95,060	75,145	51,084
Prestaciones de la Seguridad Social	282,365	375,560	457,666	468,988	492,766	516,559	555,976	580,810	580,577	585,396	587,828	594,209	604,404	634,519	775,467	995,652	1,364,551	1,945,911
Otros Gastos Corrientes								66,510	9,047	6,083	4,732	2,509	5	3,494	5,774	4,272	6,183	728,389
Transferencias Corrientes	276,012	362,776	446,352	497,475	489,394	477,757	524,977	525,034	580,065	566,611	547,390	593,625	813,481	926,733	1,046,877	1,288,806	1,985,242	2,451,418
RESULTADO ECONOMICO	47,866	218,454	145,438	130,386	118,252	105,793	191,208	161,612	23,123	52,879	-120,057	170,584	494,448	1,250,087	1,224,717	1,210,362	1,119,298	1,133,276
RECURSOS DE CAPITAL	9,024	12,152	19,299	16,619	63,855	19,955	34,447	139,335	44,584	36,724	27,440	29,122	35,402	42,759	155,778	254,158	204,885	130,238
GASTOS DE CAPITAL	121,166	100,975	151,999	234,699	343,349	232,381	262,279	624,647	237,972	190,897	149,247	84,611	232,842	374,413	755,647	1,226,865	1,046,266	1,279,005
Inversión Real Directa	97,035	80,556	119,688	206,488	211,202	169,446	161,976	187,976	153,237	159,144	122,226	71,253	193,263	329,763	646,060	965,723	794,737	903,246
Transferencias de Capital	1,114	4,109	9,918	7,779	32,634	18,762	36,996	29,095	32,459	15,544	14,841	6,880	30,279	28,016	68,232	149,219	164,092	292,114
Inversión Financiera	23,017	16,310	22,393	20,432	99,513	44,173	63,307	407,576	52,276	16,209	12,180	6,478	9,300	16,634	41,354	111,924	87,437	83,646
TOTAL DE RECURSOS	1,547,023	2,132,313	2,516,417	2,662,073	2,850,844	2,728,357	2,923,791	3,169,079	3,042,769	3,128,793	2,870,253	3,244,386	4,004,042	5,182,648	6,264,207	7,658,487	9,868,119	13,576,765
TOTAL DE GASTOS	1,611,299	2,002,682	2,503,679	2,749,767	3,012,086	2,834,990	2,960,415	3,492,779	3,213,034	3,230,087	3,112,117	3,129,291	3,707,034	4,264,215	5,639,359	7,420,832	9,590,201	13,592,256
RDO. FCIERO. ANTES DE CONTRIB.	-64,276	129,631	12,738	-87,694	-161,242	-106,633	-36,624	-323,700	-170,265	-101,294	-241,864	115,095	297,007	918,433	624,848	237,655	277,917	-15,491
CONTRIBUCIONES FIGURATIVAS	180,600	155,717	257,125	286,565	293,513	179,977	204,089	248,514	225,422	201,955	179,973	179,340	254,283	305,483	604,907	811,001	763,283	952,193
GASTOS FIGURATIVOS	184,342	167,051	257,124	302,418	301,421	182,827	205,747	248,667	225,422	201,955	179,973	178,897	255,097	305,284	604,907	811,199	763,282	952,193
RESULTADO FINANCIERO	-68,018	118,297	12,739	-103,547	-169,150	-109,483	-38,282	-323,853	-170,265	-101,294	-241,864	115,538	296,193	918,632	624,848	237,457	277,919	-15,491
FUENTES FINANCIERAS	77,354	40,868	80,189	169,593	157,238	199,505	129,743	396,321	605,322	449,121	590,856	671,295	532,743	728,681	1,490,802	1,845,220	2,048,413	2,233,980
APLICACIONES FINANCIERAS	85,728	53,806	6,259	6,895	80,512	10,033	42,847	103,162	420,478	336,983	340,734	769,257	796,299	1,636,098	2,104,580	2,082,678	2,326,332	2,218,488
CONTR.FIG. P/APLICAC. FINANCIERAS													6,464	6,446	6,680	6,944	7,233	7,380
GASTOS FIG. P/ APLICAC. FINANCIERAS													6,464	6,446	6,680	6,944	7,233	7,380
FINANCIAMIENTO NETO	-8,374	-12,938	73,930	162,698	76,726	189,472	86,896	293,159	184,844	112,138	250,122	-97,962	-263,555	-907,417	-613,777	-237,457	-277,919	15,492

Fuente: Cuentas Generales de Ejercicio.

DIRECCION GENERAL DE PROGRAMACION Y ESTADISTICA HACENDAL

PROVINCIA DE SANTA FE
Administración Provincial - Evolución del Resultado

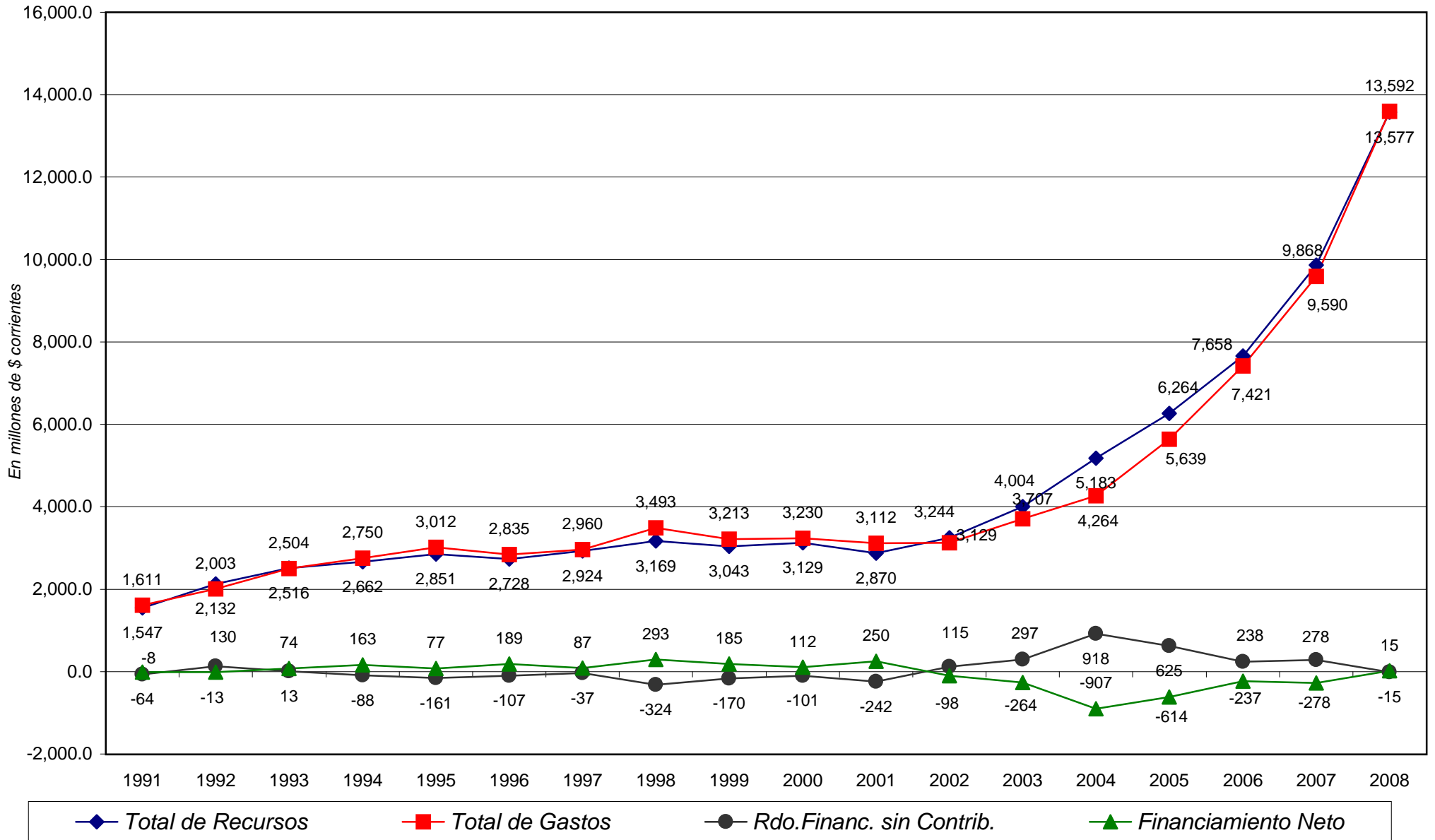

PROVINCIA DE SANTA FE
Esquema Ahorro-Inversión y Financiamiento de la ADMINISTRACION PROVINCIAL
En miles de pesos corrientes

CONCEPTOS	1991	1992	1993	1994	1995	1996	1997	1998	1999	2000	2001	2002	2003	2004	2005	2006	2007	2008
RECURSOS CORRIENTES	1.537.999	2.120.161	2.497.118	2.645.454	2.786.989	2.708.402	2.889.344	3.029.744	2.998.185	3.092.069	2.842.813	3.215.264	3.968.640	5.139.889	6.108.430	7.404.329	9.663.234	13.446.527
INGRESOS TRIBUTARIOS	1.040.622	1.414.774	1.680.233	1.783.664	1.735.897	1.813.736	2.136.337	2.345.273	2.258.775	2.275.478	1.981.837	2.301.265	2.889.231	4.058.195	4.800.698	5.739.216	7.357.690	9.270.366
Sobre los Ingresos							278.758	336.050	366.793	366.972	348.594	320.131	590.820	901.551	1.136.877	1.378.984	1.791.381	2.278.656
Ganancias							275.535	336.050	366.793	366.972	348.594	320.131	590.820	901.551	1.136.877	1.378.984	1.791.381	2.278.656
Otros							3.223											
Sobre el Patrimonio	123.136	158.439	155.435	191.504	183.944	178.943	217.249	236.002	240.885	257.672	216.992	244.524	320.385	354.402	344.121	375.686	401.236	478.487
Activos							1.933	546	225	367	262	170	132	71	57	129	147	113
Inmobiliario	116.441	151.671	149.005	184.642	176.160	173.869	186.563	186.140	202.453	214.128	179.037	203.403	224.605	253.239	231.190	245.224	244.149	266.727
Patente Unica s/Vehiculos	6.695	6.768	6.430	6.862	7.784	5.074	6.379	6.530	6.938	8.799	7.865	11.272	6.805	9.122	12.367	15.719	19.472	24.994
Bienes Personales							22.374	42.786	31.269	34.378	29.828	29.679	88.843	91.970	100.508	114.614	137.468	186.654
Otros																		
Sobre la Prod. Consumo y Transac.	319.973	504.494	620.704	681.677	559.421	576.004	1.313.563	1.466.048	1.351.237	1.331.954	1.115.716	1.132.658	1.540.768	2.195.580	2.717.933	3.379.350	4.512.458	5.842.128
Valor Agregado							599.740	681.609	603.601	580.983	466.302	406.818	602.733	974.066	1.227.118	1.585.630	2.184.858	2.791.506
Internos Unificados							59.521	55.851	52.301	50.875	51.146	62.215	77.164	123.170	151.895	172.871	200.296	236.059
Combustibles Líquidos	4.991	19.770	26.504	26.505	18.981	27.593	35.999	87.542	86.279	88.481	74.121	85.215	59.188	58.566	65.104	76.014	96.270	116.732
Consumo Energia Electrica																		
Sellos y Tasas Retrib. de Serv.	92.139	137.740	179.644	172.501	128.151	122.675	138.885	147.633	146.881	144.232	126.186	116.271	142.689	186.027	223.626	274.522	363.544	433.801
Ingresos Brutos	222.843	348.984	414.556	482.671	412.289	425.736	479.418	493.413	434.208	433.484	380.831	459.753	658.913	853.691	1.050.117	1.270.293	1.667.454	2.263.900
Otros									27.967	33.899	17.040	2.386	81	60	73	19	36	41
Otros Tributos de Origen Nacional	547.432	710.305	761.570	766.013	725.932	790.462	23.865	24.292	16.874	22.931	10.978	169.979	213.307	362.556	350.902	352.821	415.516	479.832
Otros Tributos de Origen Provincial	4.820	5.759	4.650	4.112	29.934	19.863	97.636	95.235	94.733	98.478	55.735	48.666	58.335	77.743	82.985	80.886	64.644	20.740
Régimen de Garantía y Fondos Nac.	45.261	35.777	137.874	140.358	236.666	248.464	206.266	187.646	188.253	198.471	233.822	385.307	165.616	166.363	167.879	171.489	172.454	170.524
CONTRIBUCION A LA SEGURIDAD SOCIAL	284.316	416.297	435.935	447.764	492.187	561.072	529.791	528.063	555.896	603.640	606.688	615.127	613.971	638.684	763.865	1.059.745	1.552.300	2.332.644
RENTAS DE LA PROPIEDAD	117.449	176.868	212.084	223.594	248.380	212.557	38.417	88.677	92.664	100.061	85.554	79.963	81.808	157.924	139.673	233.961	281.069	1.017.219
Tasas y Tarifas	13.408	17.748	21.857	18.520	18.742	23.456	23.485	7.991	8.610	9.226	9.153	8.564	10.430	11.202	11.967	13.262	14.187	14.747
Derechos				1.051	404	1.889	295	5.286	5.835	5.908	4.643	4.186	4.115	5.138	5.242	5.599	6.496	6.571
Otros	104.041	159.120	190.227	204.023	229.234	187.212	14.637	75.400	78.219	84.927	71.758	67.213	67.264	141.584	122.644	215.100	260.386	995.901
OTROS INGRESOS CORRIENTES	95.612	112.222	168.866	190.432	310.525	121.037	184.799	67.731	90.850	112.890	168.734	218.909	383.630	285.087	404.194	317.400	472.175	826.297
Vta de Bs y Ss/Ingresos de Operac.	54.217	72.745	84.001	99.937	101.171	21.650	93.671	40.623	38.166	43.270	41.830	35.270	39.237	49.364	76.800	72.578	84.346	103.402
Rentas de la Propiedad	25.491	10.000	10.424				12.097	9.920	4.486	9.107	27.598	31.317	30.353	13.894	72.165	110.892	140.702	182.138
Transferencias Corrientes	15.904	29.477	74.441	90.495	209.354	99.387	79.031	17.188	48.198	60.513	99.306	152.322	314.040	221.829	255.230	187.937	247.127	540.757
GASTOS CORRIENTES	1.490.133	1.901.707	2.351.680	2.515.068	2.668.737	2.692.609	2.698.136	2.868.132	2.975.062	3.039.190	2.962.870	3.044.680	3.474.192	3.899.802	4.983.712	6.193.966	8.543.936	12.313.252
REMUNERACIONES	681.497	916.082	1.132.887	1.192.147	1.243.782	1.235.948	1.263.653	1.303.442	1.410.926	1.449.919	1.398.187	1.379.337	1.444.361	1.729.265	2.287.555	3.007.613	4.069.368	5.623.462
OTROS GASTOS DE CONSUMO	212.543	246.919	313.482	352.453	435.513	354.177	325.230	356.271	349.609	358.865	361.528	380.450	627.096	533.571	674.052	802.662	1.043.447	1.512.998
Bienes de Consumo	6.788	5.573	6.530	6.902	4.865	4.601	5.890	68.890	60.899	62.988	61.009	82.447	136.022	111.166	143.433	168.928	214.491	261.525
Servicios No Personales	15.303	19.747	27.488	31.623	32.040	4.691	300.890	291.602	297.306	302.652	311.764	396.016	423.586	555.782	668.153	874.102	1.337.012	
Otros	70.177	221.599	126.354	313.338	398.608	349.016	325.230	-3.509	-2.992	-1.159	-2.133	-13.761	-4.942	-1.181	-25.163	-34.519	-45.145	-85.539
RENTAS DE LA PROPIEDAD	37.716	370	1.283	4.005	7.282	18.268	28.300	36.065	44.938	72.316	63.205	94.550	84.845	62.221	93.987	95.060	75.145	51.084
PRESTACIONES DE LA SEG. SOCIAL	282.365	375.560	457.666	468.988	492.766	516.559	555.976	680.810	580.577	585.306	587.828	594.209	604.044	634.519	775.467	995.652	1.364.551	1.945.911
OTROS GASTOS CORRIENTES	276.012	362.776	446.352	497.475	489.394	477.575	524.977	525.034	580.065	566.611	547.300	593.625	813.481	926.733	1.046.877	1.288.800	1.985.242	2.451.418
TRANSFERENCIAS CORRIENTES	111.525	144.188	209.255	243.609	249.467	231.538	247.900	232.871	289.593	265.450	272.352	287.194	452.466	481.724	434.385	610.840	879.666	1.200.715
Al Sector Privado	164.487	218.588	233.097	253.866	239.927	246.219	266.847	271.245	290.262	296.111	270.669	302.792	355.907	433.629	552.586	645.970	1.001.486	1.129.117
A Instit.Provinciales y Municipales	163.382	217.125	231.542	252.267	238.203	245.125	260.925	259.496	267.519	272.238	246.225	271.046	303.656	408.556	512.454	633.239	828.034	1.030.041
Coparticipación a MMCC	1.105	1.463	1.555	1.599	1.724	1.094	5.922	11.749	22.743	23.873	24.444	31.746	52.251	25.073	40.132	12.732	173.452	110.796
Otros																		
Otras Transferencias	4.000						10.230	20.918	210	5.050	4.369	3.639	5.108	7.383	9.036	13.936	104.089	109.865
RESULTADO ECONOMICO	47.866	218.454	145.438	130.386	118.252	105.793	191.208	161.612	23.123	52.879	-120.057	170.584	494.448	1.250.087	1.224.717	1.210.362	1.119.298	1.133.276
RECURSOS DE CAPITAL	9.024	12.152	19.299	16.619	63.855	19.955	34.447	139.335	44.584	36.724	27.440	29.122	35.402	42.759	155.778	254.158	204.885	130.238
PROPIOS	568	151	41	140	45	32	19	28	2.574	196	180	53	73	59	49	7.160	233	187
TRANSFERENCIAS DE CAPITAL	8.456	12.001	19.247	14.691	62.719	19.780	23.277	121.306	26.806	27.866	22.927	22.745	24.138	26.338	30.982	39.666	50.706	47.970
RECUPERACION DE PRESTAMOS																		
GASTOS DE CAPITAL	121.166	100.975	151.999	234.699	343.349	232.381	262.279	624.647	237.972	190.897	149.247	84.611	232.842	374.413	755.647	1.226.865	1.046.266	1.279.005
INVERSION REAL DIRECTA	97.035	80.556	119.688	206.488	211.202	169.446	161.976	187.976	153.237	154.144	122.226	71.253	193.263	329.763	646.080	965.723	794.737	903.246
Bienes Preexistentes	854	62	1.139	3.528	942	1.1												

PROVINCIA DE SANTA FE

Esquema Ahorro-Inversión y Financiamiento de la ADMINISTRACION PROVINCIAL

En miles de pesos constantes de diciembre de 2008.

CONCEPTOS	1991	1992	1993	1994	1995	1996	1997	1998	1999	2000	2001	2002	2003	2004	2005	2006	2007	2008
RECURSOS CORRIENTES	5.503,925	6.586,804	7.288,771	7.364,529	7.476,006	7.188,750	7.691,618	8.301,986	8.240,869	8.428,542	8.024,795	5.931,570	6.310,690	7.723,194	8.407,721	9.209,942	10.984,294	13.799,337
INGRESOS TRIBUTARIOS	3.723,998	4.395,345	4.904,387	4.965,441	4.656,496	4.814,092	5.687,066	6.426,426	6.208,512	6.202,631	5.594,401	4.245,410	4.594,280	6.097,841	6.607,742	7.138,776	8.363,559	9.513,602
Sobre los Ingresos							742,072	920,831	1.008,174	997,588	984,024	590,583	939,486	1,354,670	1,564,812	1,715,262	2,036,281	2,338,443
Ganancias							733,492	920,831	1,008,174	997,588	984,024	590,583	939,486	1,354,670	1,564,812	1,715,262	2,036,281	2,338,443
Otros							8,580											
Sobre el Patrimonio	440,658	492,230	453,695	533,117	493,424	474,958	578,331	646,683	662,101	702,377	612,533	451,102	509,457	532,524	473,653	467,301	456,089	491,402
Activos							5,146	1,496	618	1,000	740	314	210	107	78	160	167	116
Inmobiliario	416,699	471,203	434,927	514,014	472,543	461,490	496,643	510,054	556,466	583,683	505,392	375,241	357,153	380,517	318,212	305,024	277,527	273,726
Patente Unica s/Vehiculos	23,959	21,026	18,768	19,103	20,880	13,468	16,981	17,893	19,070	23,985	22,202	20,795	10,821	13,707	17,023	19,553	22,133	25,649
Bienes Personales							59,561	117,241	85,947	93,710	84,200	54,752	141,273	138,194	138,340	142,564	156,262	191,551
Otros																		
Sobre la Prod., Consumo y Transac.	1,145,064	1,567,335	1,811,756	1,897,682	1,500,628	1,528,853	3,496,789	4,017,208	3,714,036	3,630,718	3,149,484	2,089,545	2,450,036	3,299,077	3,740,999	4,203,436	5,129,356	5,995,414
Valor Agregado							1,596,546	1,867,718	1,659,069	1,583,677	1,316,548	750,504	958,429	1,463,631	1,689,022	1,972,301	2,483,550	2,864,842
Internos Unificados							158,449	153,041	143,756	138,678	144,377	114,775	122,702	185,075	209,071	215,027	227,679	242,252
Combustibles Líquidos	17,861	61,420	77,362	73,786	50,916	73,238	95,832	239,879	237,148	241,187	209,231	157,206	94,117	88,000	89,610	94,551	109,432	119,795
Consumo Energía Electrica																		
Sellos y Tasas Retrib. de Serv.	329,731	427,923	524,358	480,216	343,761	325,609	369,721	404,538	403,720	393,156	356,202	214,499	226,895	279,524	307,801	341,467	413,244	445,813
Ingresos Brutos	797,472	1,077,992	1,210,036	1,343,680	1,105,952	1,130,006	1,276,241	1,352,031	1,193,472	1,181,616	1,075,024	848,160	1,047,763	1,282,756	1,445,395	1,580,066	1,895,411	2,323,300
Otros									76,871	92,404	48,101	4,402	129	90	100	24	41	43
Otros Tributos de Origen Nacional	1,959,055	2,206,738	2,222,926	2,132,460	1,947,289	2,098,076	63,530	66,564	46,380	62,507	30,989	313,580	339,188	544,776	482,987	438,859	472,321	492,422
Otros Tributos de Origen Provincial	17,249	17,892	13,573	11,447	80,297	52,721	259,913	260,959	260,385	268,437	157,331	89,780	92,761	116,817	114,222	100,610	73,482	21,894
Régimen de Garantía y Fondos Nac.	161,972	111,150	402,437	390,735	634,849	659,483	546,431	514,180	517,436	541,004	660,041	710,820	263,353	249,977	231,070	213,308	196,300	174,998
CONTRIBUCION A LA SEGURID. SOCIAL	1,017,461	1,293,330	1,272,439	1,246,505	1,320,275	1,489,220	1,410,337	1,446,978	1,527,946	1,645,437	1,712,581	1,134,796	976,299	959,686	1,051,394	1,318,174	1,764,515	2,393,848
INGRESOS NO TRIBUTARIOS	420,306	549,484	619,046	622,451	666,271	564,177	102,269	242,989	254,698	272,752	241,505	147,517	130,086	237,296	192,247	291,014	319,494	1,043,909
Tasas y Tarifas	47,982	55,139	63,798	51,557	50,275	62,258	62,519	21,897	23,666	25,149	25,837	15,799	16,584	16,831	16,471	16,496	16,127	15,134
Derechos				2,926	1,084	5,014	785	14,484	16,038	16,104	13,106	7,722	6,543	7,720	7,214	6,964	7,384	6,743
Otros	372,324	494,346	555,248	567,968	614,913	496,906	38,965	206,608	214,994	231,499	202,561	123,996	106,958	212,744	168,562	267,554	295,983	1,022,032
OTROS INGRESOS CORRIENTES	342,160	348,645	492,898	530,133	832,973	321,261	491,947	185,594	249,712	307,722	476,308	403,847	610,024	428,372	556,338	461,978	536,726	847,978
Vta de Bs y Ss/Ingresos de Operac.	194,022	226,000	245,188	278,209	271,388	57,464	249,558	111,314	104,904	117,948	118,079	65,067	62,392	74,174	105,708	90,277	95,877	106,115
Ingresos de la Propiedad	91,223	31,067	30,426				32,203	27,182	12,330	24,824	77,905	57,774	48,265	20,877	99,329	137,933	159,938	186,917
Transferencias Corrientes	56,914	91,578	217,284	251,924	561,585	263,797	210,386	47,098	132,478	164,950	280,325	281,006	499,367	333,320	351,301	233,767	280,911	554,946
GASTOS CORRIENTES	5,332,630	5,908,123	6,864,255	7,001,554	7,158,799	6,907,950	7,182,610	7,859,143	8,177,313	8,294,402	8,263,697	5,616,874	5,524,449	5,844,814	6,722,004	7,704,422	9,711,977	12,636,327
REMUNERACIONES	2,438,824	2,846,035	3,306,753	3,318,750	3,336,404	3,280,238	3,363,925	3,571,641	3,878,098	3,952,274	3,946,853	2,544,623	2,296,735	2,598,393	3,148,620	3,741,047	4,625,691	5,771,000
OTROS GASTOS DE CONSUMO	760,612	767,115	915,045	981,174	1,168,249	940,071	865,783	976,240	960,667	978,215	1,020,534	701,860	838,157	801,743	927,774	998,275	1,186,097	1,552,686
Bienes de Consumo	24,292	17,314	19,060	19,465	13,050	1,247	161,368	167,388	171,696	172,218	152,100	121,695	167,038	197,422	210,123	243,814	268,387	276,897
Servicios No Personales	55,086	61,349	80,234	88,033	85,946	12,451	824,487	801,503	808,678	854,337	575,147	629,720	636,479	764,966	831,089	930,600	1,372,092	1,722,092
Otros	251,137	688,452	368,811	873,676	1,069,253	926,372	865,783	-9,615	-8,224	-3,159	-6,021	-23,387	-7,858	-1,775	-34,634	-42,937	-51,317	-87,784
RENTAS DE LA PROPIEDAD	134,971	1,149	3,745	11,149	19,534	48,488	75,336	98,824	123,517	197,123	178,417	174,427	134,915	93,492	129,365	118,242	85,418	52,424
PRESTACIONES A LA SEG. SOCIAL	1,010,479	1,166,770	1,335,869	1,305,589	1,321,829	1,371,072	1,480,044	1,591,513	1,595,785	1,595,707	1,659,342	1,096,206	961,087	953,428	1,067,362	1,238,451	1,551,099	1,996,967
OTROS GASTOS CORRIENTES	987,744	1,127,053	1,302,845	1,384,892	1,312,783	1,268,082	1,397,522	1,438,678	1,594,378	1,544,501	1,545,192	1,095,129	1,293,548	1,392,508	1,440,935	1,603,094	2,256,644	2,515,738
Al Sector Privado	399,106	447,956	610,789	678,169	669,187	614,558	659,926	638,104	795,981	723,579	768,805	529,820	719,484	729,844	666,714	759,799	999,925	1,232,220
A Instit.Provinciales y Municipales	588,638	679,098	680,381	706,723	643,596	653,524	710,364	743,255	797,820	807,157	764,054	558,595	565,942	651,571	760,587	803,496	1,138,400	1,158,742
Participación a MMCC	584,683	674,552	675,842	702,272	638,972	650,621	694,599	711,061	735,308	742,082	695,053	500,030	482,855	613,896	705,348	787,660	941,235	1,057,068
Otros	3,954	4,545	4,539	4,451	4,625	2,904	15,765	32,194	62,512	65,074	69,001	58,566	83,086	37,675	55,239	15,837	197,165	113,703
Otras Transferencias			11,675				27,233	57,319	577	13,766	12,333	6,713	8,122	11,093	13,635	39,799	118,319	112,748
RESULTADO ECONOMICO	171,295	678,681	424,515	362,974	317,207	280,800	509,008	442,843	63,556	144,141	-338,901	314,696	786,241	1,878,380	1,685,717	1,505,520	1,272,317	1,163,011
RECURSOS DE CAPITAL	32,294	37,753	56,331	46,265	171,289	52,965	91,700	381,800	122,544	100,104	77,459	53,725	56,294	64,250	214,414	316,137	232,895	133,656
PROPIOS	2,033	469	120	390	121	85	51	77	7,075	534	508	98	116	89	68	8,906	265	192
TRANSFERENCIAS DE CAPITAL			32	4,978	2,927	380	29,685	49,326	41,790	23,611	12,231	11,667	17,795	24,586	171,702	257,893	174,992	84,235
RECUPERACION DE PRESTAMOS	30,261	37,284	56,180	40,897	168,242	52,501	61,965	332,998	73,679	75,959	64,719	61,960	38,383	39,575	42,644	49,339	57,638	49,229
GASTOS DE CAPITAL	433,608	313,704	443,666	653,365	921,022	616,795	698,203	1,711,633	654,094	520,358	421,300	156,092	370,252	562				

PROVINCIA DE SANTA FE

Administración Provincial - Evolución del Resultado

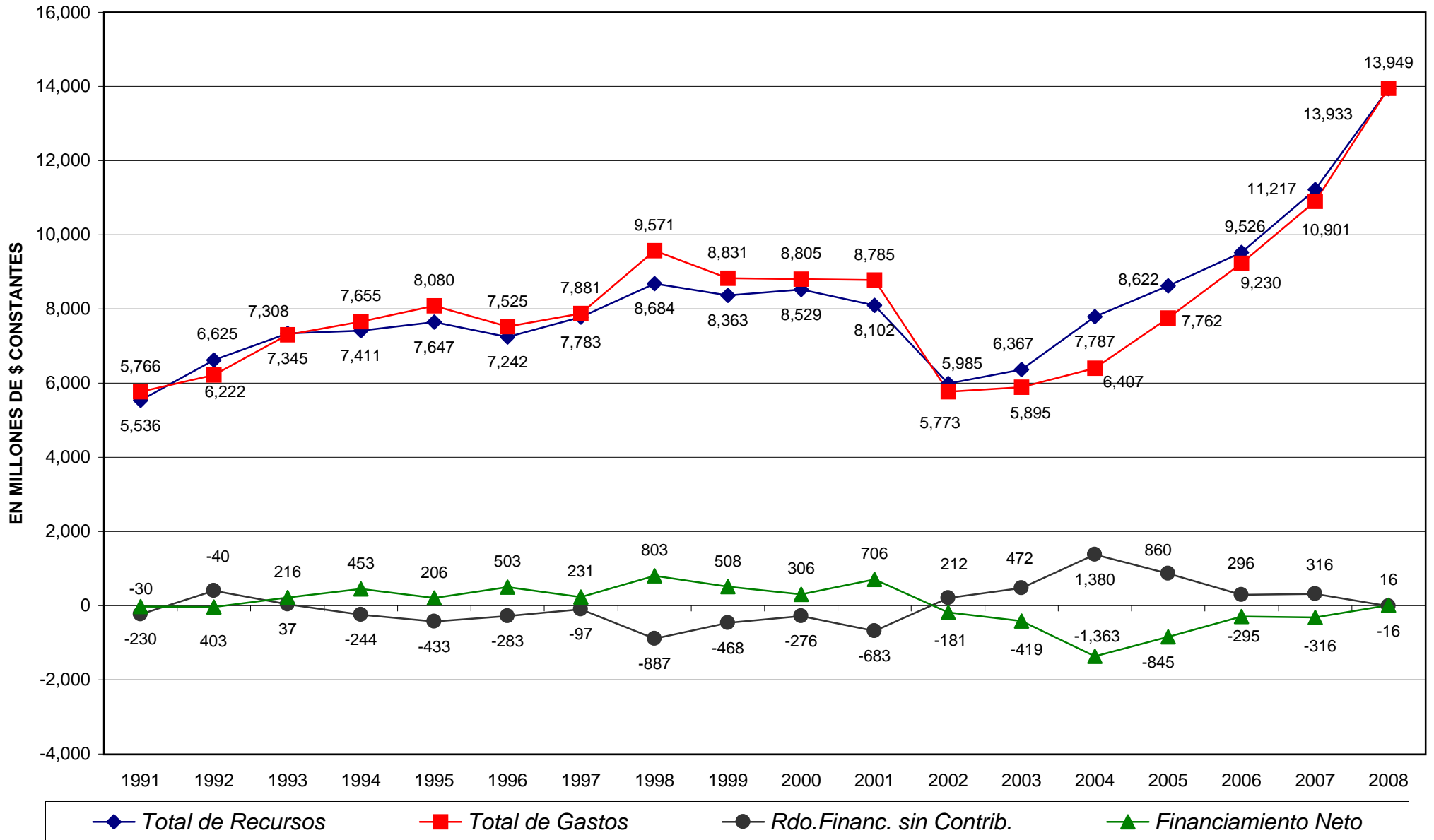

PROVINCIA DE SANTA FE
RECURSOS DE LA ADMINISTRACION PROVINCIAL
 En miles de pesos corrientes

RUBROS	1991	1992	1993	1994	1995	1996	1997	1998	1999	2000	2001	2002	2003	2004	2005	2006	2007	2008
RECURSOS CORRIENTES	1,537,999	2,120,161	2,497,118	2,645,454	2,786,989	2,708,402	2,889,344	3,029,744	2,998,185	3,092,069	2,842,813	3,215,264	3,968,640	5,139,889	6,108,430	7,404,329	9,663,234	13,446,527
INGRESOS TRIBUTARIOS	1,040,622	1,414,774	1,680,233	1,783,664	1,735,897	1,813,736	2,136,337	2,345,273	2,258,775	2,275,478	1,981,837	2,301,265	2,889,231	4,058,195	4,800,698	5,739,216	7,357,690	9,270,366
De Jurisdicción Provincial	442,938	648,922	754,285	850,788	754,318	747,217	908,881	928,951	885,213	899,121	749,654	839,365	1,091,347	1,379,822	1,600,285	1,886,644	2,359,262	3,010,161
Inmobiliario	116,441	151,671	149,005	184,642	176,160	173,869	186,563	186,140	202,453	214,128	179,037	203,403	224,605	253,239	231,190	245,224	244,149	266,727
Patente Unica s/Vehiculo	6,695	6,768	6,430	6,862	7,784	5,074	6,379	6,530	6,938	8,799	7,865	11,272	6,805	9,122	12,367	15,719	19,472	24,994
Sellos y Tasas Retrib. de Serv.	92,139	137,740	179,644	172,501	128,151	122,675	138,885	147,633	146,881	144,232	126,186	116,271	142,689	186,027	223,626	274,522	363,544	433,801
Ingresos Brutos	222,843	346,984	414,556	482,671	412,289	425,736	479,418	493,413	434,208	433,484	380,831	459,753	658,913	853,691	1,050,117	1,270,293	1,667,454	2,263,900
Otros Tributos de Origen Provincial	4,820	5,759	4,650	4,112	29,934	19,863	97,636	95,235	94,733	98,478	55,735	48,666	58,335	77,743	82,985	80,886	64,644	20,740
De Jurisdicción Nacional	597,684	765,852	925,948	932,876	981,579	1,066,519	1,227,456	1,416,322	1,373,562	1,376,357	1,232,183	1,461,900	1,797,884	2,678,373	3,200,413	3,852,571	4,998,427	6,260,206
Ganancias							275,535	336,050	366,793	365,972	348,594	320,131	590,820	901,551	1,136,877	1,378,984	1,791,381	2,278,656
Activos							1,933	546	225	367	262	170	132	71	57	129	147	113
Bienes Personales							22,374	42,786	31,269	34,378	29,828	29,679	88,843	91,970	100,508	114,614	137,468	186,654
Valor Agregado							599,740	681,609	603,601	580,983	466,392	406,818	602,733	974,066	1,227,118	1,585,630	2,184,858	2,791,596
Internos Unificados							59,521	55,851	52,301	50,875	51,146	62,215	77,164	123,170	151,895	172,871	200,296	236,059
Combustibles Líquidos	4,991	19,770	26,504	26,505	18,981	27,593	35,999	87,542	86,279	88,481	74,121	85,215	59,188	58,566	65,104	76,014	96,270	116,732
Consumo Energía Eléctrica																		
Otros Tributos de Origen Nacional	547,432	710,305	761,570	766,013	725,932	790,462	23,865	24,292	16,874	22,931	10,978	169,979	213,307	362,556	350,902	352,821	415,516	479,832
Rég. de Garantía y Fondos Nac.	45,261	35,777	137,874	140,358	236,666	248,464	205,266	187,646	188,253	198,471	233,822	385,307	166,616	166,363	167,879	171,489	172,454	170,524
Otros							3,223		27,967	33,899	17,040	2,386	81	60	73	19	36	41
CONTRIBUCIONES SEG. SOCIAL	284,316	416,297	435,935	447,764	492,187	561,072	529,791	528,063	555,896	603,640	606,688	615,127	613,971	638,684	763,865	1,059,745	1,552,300	2,332,644
INGRESOS NO TRIBUTARIOS	117,449	176,868	212,084	223,594	248,380	212,557	38,417	88,677	92,664	100,061	85,554	79,963	81,808	157,924	139,673	233,961	281,069	1,017,219
OTROS INGRESOS CORRIENTES	95,612	112,222	168,866	190,432	310,525	121,037	184,799	67,731	90,850	112,890	168,734	218,909	383,630	285,087	404,194	371,407	472,175	826,297
RECURSOS DE CAPITAL	9,024	12,152	19,299	16,619	63,855	19,955	34,447	139,335	44,584	36,724	27,440	29,122	35,402	42,759	155,778	254,158	204,885	130,238
CONTRIBUCIONES FIGURATIVAS	180,600	155,717	257,125	286,565	293,513	179,977	204,089	248,514	225,422	201,955	179,973	179,340	254,283	305,483	604,907	811,001	763,283	952,193
FUENTES FINANCIERAS	77,354	40,868	80,189	169,593	157,238	199,505	129,743	396,321	605,322	449,121	590,856	671,295	532,743	728,681	1,490,802	1,845,220	2,048,413	2,233,980
CONTR.FIG. P/APLICAC. FINANCIERAS													6,464	6,446	6,680	6,944	7,233	7,380
TOTAL GENERAL DE RECURSOS	1,804,977	2,328,898	2,853,731	3,118,231	3,301,595	3,107,839	3,257,623	3,813,914	3,873,513	3,779,869	3,641,082	4,095,021	4,797,531	6,223,258	8,366,597	10,321,652	12,687,049	16,770,318

DIRECCION GENERAL DE PROGRAMACION Y ESTADISTICA HACENDAL

PROVINCIA DE SANTA FE
GASTOS DE LA ADMINISTRACION PROVINCIAL
 En miles de pesos corrientes

PARTIDAS	1991	1992	1993	1994	1995	1996	1997	1998	1999	2000	2001	2002	2003	2004	2005	2006	2007	2008
GASTOS CORRIENTES	1,490,133	1,901,707	2,351,680	2,515,068	2,668,737	2,602,609	2,698,136	2,868,132	2,975,062	3,039,190	2,962,870	3,044,680	3,474,192	3,889,802	4,883,712	6,193,966	8,543,936	12,313,251
REMUNERACIONES	681,497	916,082	1,132,887	1,192,147	1,243,782	1,235,848	1,263,653	1,303,442	1,410,926	1,449,919	1,398,187	1,379,337	1,444,361	1,729,265	2,287,555	3,007,613	4,069,368	5,623,452
OTROS GASTOS DE CONSUMO	212,543	246,919	313,492	352,453	435,513	354,177	325,230	356,271	349,509	358,865	361,528	380,450	527,096	533,571	674,052	802,562	1,043,447	1,512,998
RENTAS DE LA PROPIEDAD	37,716	370	1,283	4,005	7,282	18,268	28,300	36,065	44,938	72,316	63,205	94,550	84,845	62,221	93,987	95,060	75,145	51,084
PRESTACIONES A LA SEG. SOCIAL	282,365	375,560	457,666	468,988	492,766	516,559	555,976	580,810	580,577	585,396	587,828	594,209	604,404	634,519	775,467	995,652	1,364,551	1,945,911
OTROS GASTOS CORRIENTES								66,510	9,047	6,083	4,732	2,509	5	3,494	5,774	4,272	6,183	728,389
TRANSFERENCIAS CORRIENTES	276,012	362,776	446,352	497,475	489,394	477,757	524,977	525,034	580,065	566,611	547,390	593,625	813,481	926,733	1,046,877	1,288,806	1,985,242	2,451,418
Coparticipación a MMCC	163,382	217,125	231,542	252,267	238,203	245,125	260,925	259,496	267,519	272,238	246,225	271,046	303,656	408,556	512,454	633,239	828,034	1,030,041
Resto	112,630	145,651	214,810	245,208	251,191	232,632	264,052	265,538	312,546	294,373	301,165	322,579	509,825	518,177	534,423	655,568	1,157,208	1,421,376
GASTOS DE CAPITAL	121,166	100,975	151,999	234,699	343,349	232,381	262,279	624,647	237,972	190,897	149,247	84,611	232,842	374,413	755,647	1,226,865	1,046,266	1,279,005
INVERSION REAL DIRECTA	97,035	80,556	119,688	206,488	211,202	169,446	161,976	187,976	153,237	159,144	122,226	71,253	193,263	329,763	646,060	965,723	794,737	903,246
Bienes Preexistentes	854	62	1,139	3,528	942	1,156	1,817	778	992	542	543	224	3,248	5,621	48,667	30,310	21,284	26,894
Construcciones	88,754	75,156	109,606	193,113	199,530	155,267	140,228	146,907	128,791	136,548	84,847	37,132	124,226	253,274	426,187	805,750	650,409	641,879
Maquinarias y Equipos	7,427	5,338	8,943	9,847	10,730	13,023	19,931	34,998	18,664	18,615	10,148	4,171	29,751	33,362	116,369	65,377	41,640	87,110
Otros								5,293	4,790	3,439	26,688	29,726	36,038	37,507	54,837	64,287	81,404	147,362
TRANSFERENCIAS DE CAPITAL	1,114	4,109	9,918	7,779	32,634	18,762	36,996	29,095	32,459	15,544	14,841	6,880	30,279	28,016	68,232	149,219	164,092	292,114
INVERSION FINANCIERA	23,017	16,310	22,393	20,432	99,513	44,173	63,307	407,576	52,276	16,209	12,180	6,478	9,300	16,634	41,354	111,924	87,437	83,646
GASTOS FIGURATIVOS	184,342	167,051	257,124	302,418	301,421	182,827	205,747	248,667	225,422	201,955	179,973	178,897	255,097	305,284	604,907	811,199	763,282	952,193
APLICACIONES FINANCIERAS	85,728	53,806	6,259	6,895	80,512	10,033	42,847	103,162	420,478	336,983	340,734	769,257	796,299	1,636,098	2,104,580	2,082,678	2,326,332	2,218,488
GASTOS FIG. P/ APLICAC. FINANCIERAS													6,464	6,446	6,680	6,944	7,233	7,380
TOTAL GENERAL DE GASTOS	1,881,369	2,223,539	2,767,062	3,059,080	3,394,019	3,027,850	3,209,009	3,844,608	3,858,934	3,769,025	3,632,824	4,077,445	4,764,893	6,212,043	8,355,526	10,321,653	12,687,048	16,770,317

Fuente: Cuentas Generales de Ejercicio.

DIRECCION GENERAL DE PROGRAMACION Y ESTADISTICA HACENDAL

PROVINCIA DE SANTA FE

Total de Gastos según la clasificación por Finalidad/Función de la ADMINISTRACION PROVINCIAL

En miles de pesos corrientes

CONCEPTOS	1991	1992	1993	1994	1995	1996	1997	1998	1999	2000	2001	2002	2003	2004	2005	2006	2007	2008
1 - ADMINISTRACION GUBERNAMENTAL	363,377	481,583	630,972	688,757	764,811	710,653	700,330	765,212	766,685	759,443	794,248	713,338	803,665	936,747	1,228,552	1,454,201	1,874,615	3,490,535
10 - Legislativa	33,795	44,568	59,061	66,289	66,992	64,492	66,810	74,010	73,436	71,425	66,289	46,457	43,362	49,958	56,905	74,987	97,569	158,404
20 - Judicial	71,168	90,098	117,295	117,757	128,091	139,221	147,273	148,724	153,578	154,342	151,498	149,997	148,671	177,229	232,497	260,079	303,415	389,918
30 - Dirección Superior Ejecutiva								194,812	189,006	171,014	164,173	148,481	215,281	196,745	278,245	340,721	446,931	1,554,878
50 - Relaciones Interiores	169,099	222,219	235,235	257,390	252,007	255,971	286,587	280,671	279,129	285,989	333,213	287,856	311,732	416,972	546,692	637,721	854,590	1,157,025
60 - Administración Fiscal	86,421	119,940	213,515	240,670	311,631	244,553	192,940	58,342	61,975	69,200	69,200	71,013	74,569	84,496	95,299	120,658	143,663	186,388
70 - Control de la Gestión Pública	2,894	4,758	5,866	6,651	6,190	6,416	6,720	7,237	7,867	8,258	7,829	7,960	8,264	9,386	13,731	16,423	23,489	33,181
80 - Información y Estadística Básica								1,416	1,694	1,684	2,046	1,574	1,786	1,961	5,183	3,611	4,959	10,741
2 - SERVICIOS DE SEGURIDAD	143,822	196,641	220,788	229,340	229,970	225,787	238,701	253,980	260,909	273,336	265,233	269,955	321,127	357,417	505,379	603,723	747,688	1,036,390
10 - Seguridad Interior	132,437	180,170	203,545	211,352	212,459	208,793	220,027	227,379	239,351	245,109	241,876	243,982	283,457	312,823	420,688	495,385	649,670	917,700
20 - Sistema Penal	11,385	16,471	17,243	17,988	17,511	16,994	18,674	26,601	21,558	28,227	23,357	25,973	37,670	44,594	84,691	108,338	98,018	118,689
3 - SERVICIOS SOCIALES	1,068,655	1,321,617	1,702,078	1,897,940	1,964,306	1,829,383	1,815,366	1,897,091	1,961,890	2,020,435	1,961,231	1,996,569	2,335,902	2,580,600	3,390,643	4,572,640	6,207,458	8,144,562
10 - Salud	107,740	138,161	174,861	188,849	184,454	186,981	188,481	179,351	204,103	204,475	202,578	223,147	282,729	307,220	420,173	553,983	752,254	1,040,759
20 - Promoción y Asistencia Social	16,375	20,294	33,415	46,356	35,573	34,013	35,164	86,756	81,878	90,818	115,875	137,960	305,189	253,437	226,575	272,960	506,999	507,705
30 - Seguridad Social	471,747	584,276	740,329	801,302	813,140	759,538	724,794	741,268	750,305	757,373	763,541	774,853	808,216	860,051	1,051,245	1,333,754	1,811,018	2,510,357
41 - Educación Elemental	232,403	320,979	368,971	386,917	398,247	401,995	405,449	418,604	451,932	468,103	450,884	444,195	487,857	608,178	817,028	1,130,865	1,542,152	2,145,416
42 - Educación Media y Técnica	68,311	95,546	177,367	212,005	243,813	241,112	245,568	259,427	281,637	302,813	291,519	289,447	307,614	370,122	479,950	652,782	900,705	1,208,320
43 - Educación Superior y Universitaria	16,578	22,579	25,135	25,567	42,549	42,855	43,727	46,814	50,784	53,494	50,334	50,620	50,618	60,127	76,396	107,875	140,101	206,916
44 - Cultura	2,542	3,351	4,033	3,807	3,277	4,036	4,065	6,537	4,290	4,158	4,057	3,878	4,088	5,550	7,133	12,262	20,201	46,301
45 - Deporte y Recreación	759	1,378	2,755	1,126	1,400	1,170	1,857	1,596	1,662	2,150	2,171	2,148	2,026	2,460	4,224	7,350	9,207	9,763
46 - Administración de la Educación	44,701	49,764	66,301	65,689	67,077	59,874	73,168	51,003	58,601	46,583	31,005	28,352	44,102	39,329	45,181	65,581	82,812	146,518
50 - Ciencia y Técnica			1,839	838	1,434		762		961	1,017		858			75	215	2,625	2,794
60 - Trabajo								1,932	1,945	2,252	2,297	2,475	4,663	5,063	6,324	8,262	11,803	16,119
70 - Vivienda y Urbanismo	45,084	30,962	32,373	77,710	77,230	75,728	75,466	79,984	61,813	74,486	34,293	31,939	26,120	50,015	232,052	316,814	285,832	146,201
80 - Agua Potable y Alcantarillada	62,415	54,327	74,699	87,774	96,112	21,284	16,865	22,858	11,923	12,852	12,677	7,555	9,241	13,462	13,767	104,354	140,630	153,700
90 - Otros Servicios Urbanos										20			3,439	5,586	10,521	5,584	1,118	3,693
4 - SERVICIOS ECONOMICOS	114,746	100,647	124,682	114,304	228,436	148,459	177,775	557,417	182,187	104,362	103,850	62,587	155,079	308,518	404,032	675,124	664,236	850,475
10 - Energía, Combustible y Minería	9,948	6,476	8,108	8,130	56,924	7,598	4,896											12,633
20 - Comunicaciones	9,130	5,969	5,960	1,765	1,570	1,391	1,238		587	153	6,228	1,183	349	57				
30 - Transporte	70,784	63,531	72,497	62,692	83,652	69,003	76,084	82,616	84,687	68,289	62,936	40,113	126,626	232,781	340,116	29,022	484,717	654,504
40 - Ecología y Medio Ambiente								1,270	1,138	2,511	2,520	2,703	3,087	3,550	5,015	7,417	10,801	7,311
50 - Agricultura	15,621	13,880	21,177	21,143	19,392	14,920	13,039	7,665	29,979	15,339	17,214	6,884	8,799	13,704	13,174	11,105	49,338	44,187
60 - Industria	859	927	1,956	3,436	2,504	914	7,229	4,122	7,895	1,464	2,676	2,320	3,986	15,747	11,365	17,133	13,626	8,126
70 - Comercio, Turismo y Otros Servicios	8,294	9,864	14,984	17,138	29,810	28,095	17,390	3,839	4,374	4,017	3,228	3,108	6,137	22,531	11,419	12,605	24,703	14,684
80 - Seguro y Finanzas	110				34,584	26,538	57,899	457,905	53,527	12,589	9,048	6,276	6,095	20,205	22,885	87,390	68,418	121,664
5 - DEUDA PUBLICA	11,485	1,004	665	3,986	8,353	18,220	28,244	35,014	44,077	72,350	63,152	94,505	91,262	80,933	108,986	115,143	94,199	70,296
9 - NO CLASIFICADO	179,287	122,046	87,841	124,753	198,146	95,348	248,593	335,893	277,006	222,963	302,641	558,872	489,205	615,981	1,001,152	1,423,117	1,160,728	1,342,410
TOTAL GENERAL	1,881,372	2,223,538	2,767,026	3,059,080	3,394,022	3,027,850	3,209,009	3,844,607	3,492,754	3,452,889	3,490,355	3,695,826	4,196,240	4,880,196	6,638,743	8,844,779	10,749,714	15,000,774

NOTA: Administración Provincial comprende Administ. Central (incluye Cuentas Especiales), Organismos Descentr. e Institutos de Seg. Social.

FUENTES: Cuentas Generales del Ejercicio de cada año.

DIRECCION GENERAL DE PROGRAMACION Y ESTADISTICA HACENDAL

Evolución del Resultado Financiero
de la

ADMINISTRACION

CENTRAL

(Incluye las Cuentas Especiales)

Período: 1991-2008

PROVINCIA DE SANTA FE

Esquema Ahorro-Inversión y Financiamiento de la ADMINISTRACION CENTRAL

En miles de pesos corrientes

CONCEPTOS	1991	1992	1993	1994	1995	1996	1997	1998	1999	2000	2001	2002	2003	2004	2005	2006	2007	2008
RECURSOS CORRIENTES	1,231,965	1,635,984	1,922,707	2,060,418	2,189,380	2,040,388	2,176,185	2,328,763	2,285,551	2,349,316	2,114,010	2,481,613	3,198,636	4,316,386	5,138,658	6,104,787	7,796,372	9,749,600
Ingresos Tributarios	1,030,390	1,383,981	1,636,945	1,740,665	1,700,820	1,765,528	2,086,428	2,249,271	2,177,445	2,217,332	1,926,760	2,246,427	2,800,714	3,954,461	4,702,369	5,621,035	7,205,444	9,082,515
Contribuciones Seguridad Social	53,046	63,330	45,797	56,967	77,749	28,455		342	517	360	285	201	263	291	301	593	547	1,004
Ingresos No Tributarios	108,325	165,405	198,518	220,600	241,210	201,290	30,901	23,423	28,911	31,011	30,839	28,854	27,580	91,046	47,936	135,488	146,616	95,896
Otros Ingresos Corrientes	40,204	23,268	41,447	42,186	169,601	45,115	58,856	55,727	78,678	100,613	156,126	206,131	370,079	270,588	388,053	347,670	443,766	570,186
GASTOS CORRIENTES	1,063,503	1,371,525	1,668,299	1,800,428	1,915,793	1,874,590	1,915,480	2,057,617	2,150,604	2,196,164	2,140,516	2,213,419	2,601,856	2,953,807	3,738,890	4,742,163	6,581,536	8,678,301
Remuneraciones	631,929	850,993	1,038,577	1,095,685	1,149,595	1,160,978	1,186,030	1,224,719	1,328,993	1,365,283	1,331,421	1,315,639	1,381,087	1,657,974	2,202,821	2,897,028	3,922,773	5,422,266
Otros Gastos de Consumo	118,270	126,474	151,191	171,320	235,356	183,194	148,036	169,309	157,910	165,375	167,883	180,996	289,060	267,390	351,556	408,338	529,291	655,543
Rentas de la Propiedad	13,408	97	783	2,995	6,548	17,269	27,017	34,382	43,266	67,251	58,696	88,703	79,196	57,481	89,218	90,353	70,895	47,191
Prestaciones de la Seguridad Social	23,884	31,185	35,431	32,955	34,990	35,584	35,358	46,249	37,726	37,461	36,777	37,708	42,660	49,042	57,039	65,106	82,797	122,123
Otros Gastos Corrientes								64,284	7,174	135	2,813		5	7		182	8	18
Transferencias Corrientes	276,012	362,776	442,317	497,473	489,304	477,565	519,039	518,674	575,535	560,659	542,926	590,373	809,848	921,913	1,038,256	1,281,156	1,975,771	2,431,160
RESULTADO ECONOMICO	168,462	264,459	254,408	259,990	273,587	165,798	260,705	271,146	134,947	153,152	-26,506	268,194	596,780	1,362,580	1,399,768	1,362,623	1,214,837	1,071,299
RECURSOS DE CAPITAL	976	490	4,973	2,908	46,804	4,313	14,389	117,304	23,806	17,078	11,830	13,050	17,077	15,548	20,748	40,198	24,973	45,940
GASTOS DE CAPITAL	46,095	34,977	71,707	105,653	195,215	113,514	137,823	497,303	160,365	103,969	89,131	30,347	153,593	210,068	242,203	416,056	374,043	621,792
Inversión Real Directa	21,964	15,640	41,594	77,442	66,478	54,097	45,960	71,725	84,787	77,159	67,725	22,364	119,632	173,874	160,455	192,349	165,338	280,228
Transferencias de Capital	1,114	4,109	9,918	7,779	32,564	18,620	36,996	29,095	32,459	15,544	14,841	6,880	30,279	28,016	65,982	143,834	159,765	288,344
Inversión Financiera	23,017	15,228	20,195	20,432	96,173	40,797	54,867	396,483	43,119	11,266	6,565	1,103	3,682	8,178	15,766	79,873	48,939	53,220
TOTAL DE RECURSOS	1,232,941	1,636,474	1,927,680	2,063,326	2,236,184	2,044,701	2,190,574	2,446,067	2,309,357	2,366,394	2,125,840	2,494,663	3,215,713	4,331,934	5,159,406	6,144,984	7,821,345	9,795,540
TOTAL DE GASTOS	1,109,598	1,406,502	1,740,006	1,906,081	2,111,008	1,988,104	2,053,303	2,554,920	2,310,969	2,300,133	2,229,647	2,243,766	2,755,449	3,163,874	3,981,093	5,158,219	6,955,578	9,300,093
RDO. FCIERO. ANTES DE CONTRIB.	123,343	229,972	187,674	157,245	125,176	56,597	137,271	-108,853	-1,612	66,261	-103,807	250,897	460,264	1,168,060	1,178,313	986,765	865,767	495,447
CONTRIBUCIONES FIGURATIVAS	16,219	17,110	38,455	60,444	65,036	48,830	23,485	26,546	25,482	29,415	21,652	12,738	32,375	21,164	23,813	32,469	37,982	132,982
GASTOS FIGURATIVOS	184,309	166,596	256,271	294,204	298,514	182,088	180,170	221,532	199,505	172,105	158,067	166,159	222,722	284,120	581,094	778,730	725,300	819,211
RESULTADO FINANCIERO	-44,747	80,486	-30,142	-76,515	-108,302	-76,661	-19,414	-303,839	-175,635	-76,429	-240,222	97,476	269,917	905,104	621,032	240,504	178,449	-190,781
FUENTES FINANCIERAS	26,873	12,535	26,386	76,449	67,646	148,576	98,932	379,217	592,031	410,822	576,754	660,192	516,218	661,420	1,275,103	1,565,989	1,735,784	1,722,668
APLICACIONES FINANCIERAS	70,572	47,967	2,686	2,830	76,945	8,598	42,101	100,008	416,396	334,393	336,532	757,668	779,672	1,560,078	1,889,455	1,799,592	1,907,050	1,524,555
CONTR.FIG. P/APLICAC. FINANCIERAS																22	25	24
GASTOS FIG. P/ APLICAC. FINANCIERAS												6,464	6,446	6,680	6,923	7,208	7,356	
FINANCIAMIENTO NETO	-43,699	-35,432	23,700	73,619	-9,299	139,978	56,831	279,209	175,635	76,429	240,222	-97,476	-269,917	-905,104	-621,032	-240,504	-178,449	190,781

NOTA: Administración Central incluye las Cuentas Especiales

FUENTES: Cuentas Generales del Ejercicio.

DIRECCION GENERAL DE PROGRAMACION Y ESTADISTICA HACENDAL

PROVINCIA DE SANTA FE

Administración Central - Evolución del Resultado

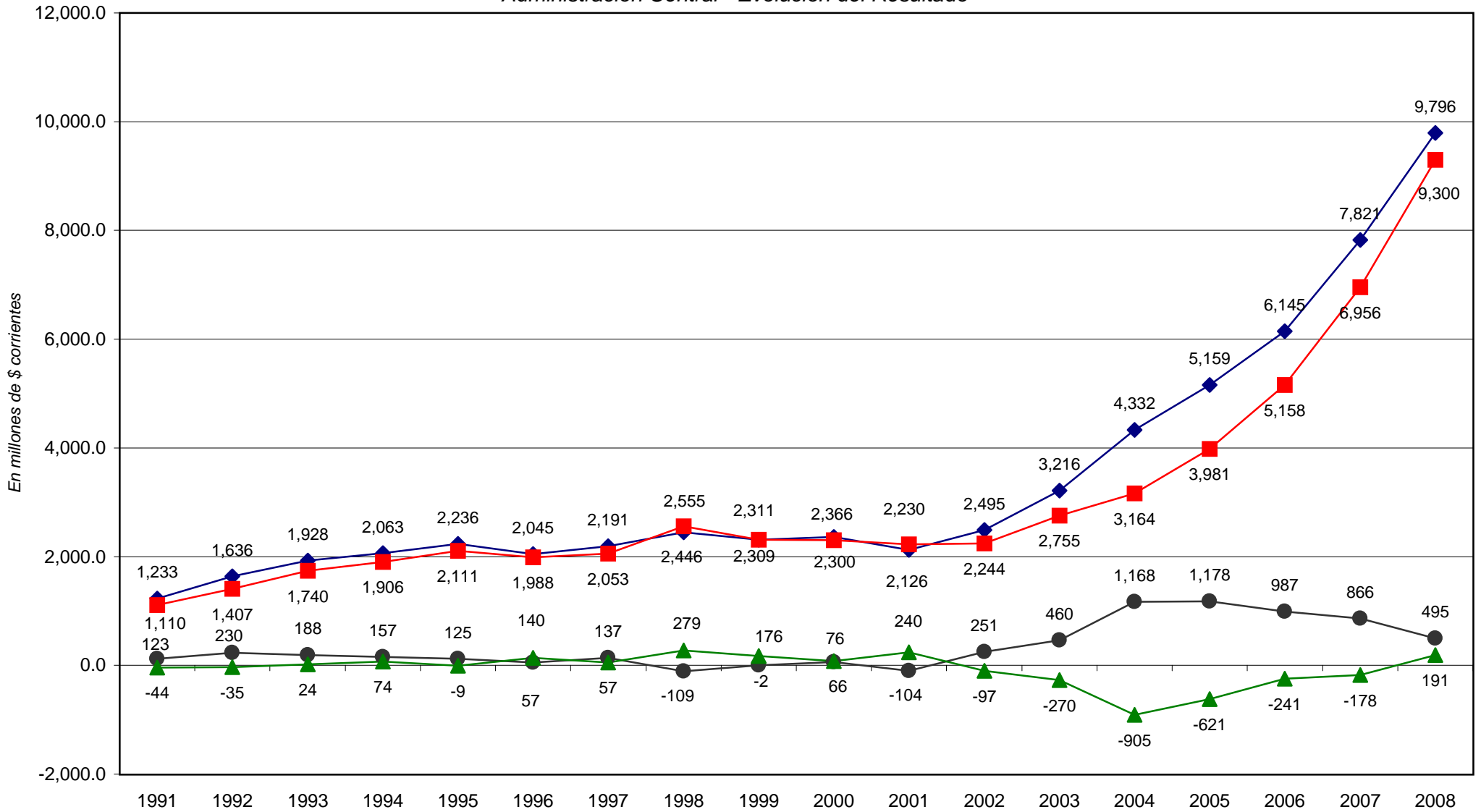

◆ Total de Recursos

■ Total de Gastos

● Rdo. Financ. sin Contrib.

▲ Financiamiento Neto

PROVINCIA DE SANTA FE

Esquema Ahorro-Inversión y Financiamiento de la ADMINISTRACION CENTRAL

En miles de pesos corrientes

CONCEPTOS	1991	1992	1993	1994	1995	1996	1997	1998	1999	2000	2001	2002	2003	2004	2005	2006	2007	2008
RECURSOS CORRIENTES	1,231,965	1,635,984	1,922,707	2,060,418	2,189,380	2,040,388	2,176,185	2,328,763	2,285,551	2,349,316	2,114,010	2,481,613	3,198,636	4,316,386	5,138,658	6,104,787	7,796,372	9,749,600
INGRESOS TRIBUTARIOS	1,030,390	1,383,981	1,636,945	1,740,665	1,700,820	1,765,528	2,086,428	2,249,271	2,177,445	2,217,332	1,926,760	2,246,427	2,800,714	3,954,461	4,702,369	5,621,035	7,205,444	9,082,515
Sobre los Ingresos																		
Ganancias							275,535	336,050	366,793	365,972	348,594	320,131	590,820	901,551	1,136,877	1,378,984	1,791,381	2,278,656
Otros							3,223											
Sobre el Patrimonio	123,136	158,439	155,435	191,504	183,944	178,943	217,249	230,267	235,514	252,678	212,795	239,546	307,251	341,663	329,981	359,561	381,896	452,229
Activos							1,933	546	225	367	262	170	132	71	57	129	147	113
Inmobiliario	116,441	151,671	149,005	184,642	176,160	173,869	186,563	186,140	202,453	214,128	179,037	203,403	224,605	253,239	231,190	245,224	244,149	266,727
Patente Unica s/Vehiculos	6,695	6,768	6,430	6,862	7,784	5,074	6,379	6,530	6,938	8,799	7,865	11,272	6,805	9,122	12,367	15,719	19,142	24,994
Bienes Personales							22,374	37,051	25,898	29,384	25,631	24,701	75,709	79,031	86,367	98,489	118,128	160,396
Otros																		
Sobre la Prod., Consumo y Transac.	314,982	484,724	594,200	655,172	540,440	548,411	1,284,337	1,375,791	1,275,281	1,278,802	1,064,836	1,082,798	1,472,508	2,122,266	2,633,745	3,277,295	4,379,554	5,680,534
Valor Agregado							599,740	664,683	588,331	565,687	452,821	391,312	583,842	949,195	1,196,846	1,547,329	2,132,655	2,724,827
Internos Unificados							59,521	55,851	52,301	50,875	51,146	62,215	77,164	123,170	151,895	172,871	200,296	236,059
Combustibles Líquidos							6,773	14,211	25,593	50,625	36,812	50,861	9,819	10,123	11,187	12,261	15,569	21,908
Consumo Energía Eléctrica																		
Sellos y Tasas Retrib. de Serv.	92,139	137,740	179,644	172,501	128,151	122,675	138,885	147,633	146,881	144,232	126,186	116,271	142,689	186,027	223,626	274,522	363,544	433,801
Ingresos Brutos	222,843	346,984	414,556	482,671	412,289	425,736	479,418	493,413	434,208	433,484	380,831	459,753	658,913	853,691	1,050,117	1,270,293	1,667,454	2,263,900
Otros																		
Otros Tributos de Origen Nacional	543,304	700,745	746,341	751,118	711,388	770,761	3,182	24,292	16,874	22,931	10,978	169,979	206,184	345,075	350,902	352,821	415,516	479,832
Otros Tributos de Origen Provincial	3,707	4,296	3,095	2,513	28,382	18,949	97,636	95,235	94,733	98,478	55,735	48,666	58,335	77,743	82,985	80,886	64,644	20,740
Régimen de Garantía y Fondos Nac.	45,261	35,777	137,874	140,358	236,666	248,464	205,266	187,636	188,250	198,471	233,822	385,307	165,616	166,363	167,879	171,489	172,454	170,524
CONTRIBUCION A LA SEGURID. SOCIAL	53,046	63,330	45,797	56,967	77,749	28,455		342	517	360	285	201	263	291	301	593	547	1,004
INGRESOS NO TRIBUTARIOS	108,325	165,405	198,518	220,600	241,210	201,290	30,901	23,423	28,911	31,011	30,839	28,854	27,580	91,046	47,936	135,488	146,616	95,896
Tasas y Tarifas	13,408	17,748	21,857	17,140	17,619	17,700	18,831	3,598	3,813	3,701	4,104	3,935	4,888	5,789	6,240	7,594	8,142	8,028
Derechos				1,051	1,227	1,665		3,746	3,848	4,203	3,481	3,400	3,166	3,421	3,580	3,466	3,665	3,165
Otros	94,917	147,657	176,661	202,409	223,464	181,925	12,070	16,079	21,250	23,107	23,254	21,519	19,526	81,836	38,116	124,429	134,809	84,703
OTROS INGRESOS CORRIENTES	40,204	23,268	41,447	42,186	169,601	45,115	58,856	55,727	78,878	100,613	156,126	206,131	370,079	270,588	388,053	347,670	443,766	570,186
Vta de Bs y Sel/Ingresos de Operac.							20,446	28,659	26,078	30,993	29,407	22,773	34,972	34,972	60,791	49,043	56,627	73,756
Rentas de la Propiedad	25,491	10,000	10,424				12,097	9,880	4,462	9,107	27,598	31,180	30,262	13,787	72,050	110,693	140,350	181,731
Transferencias Corrientes	14,713	13,268	31,023	42,186	169,601	45,115	26,313	17,188	48,138	60,513	99,121	152,178	314,040	221,829	255,212	187,934	246,789	314,698
GASTOS CORRIENTES	1,063,503	1,371,525	1,668,299	1,800,428	1,915,793	1,874,590	1,915,480	2,057,617	2,150,604	2,196,164	2,140,516	2,213,419	2,601,856	2,953,807	3,738,890	4,742,163	6,581,536	8,678,301
REMUNERACIONES	631,929	850,993	1,038,577	1,095,685	1,149,595	1,160,978	1,186,030	1,224,719	1,328,993	1,365,283	1,331,421	1,315,639	1,381,087	1,657,974	2,202,821	2,897,028	3,922,773	5,422,266
OTROS GASTOS DE CONSUMO	118,270	126,474	151,191	171,320	235,356	183,194	148,036	169,300	157,910	165,375	167,883	180,996	289,060	267,390	351,556	408,338	529,291	655,543
Bienes de Consumo							56,847	59,313	61,123	59,491	77,761	133,262	108,017	130,009	153,868	197,756	241,797	
Servicios No Personales							115,971	101,589	105,411	110,961	104,379	160,740	160,554	223,297	258,232	332,773	457,990	
Otros	118,270	126,474	151,191	171,320	235,356	183,194	148,036	-3,509	-2,992	-1,159	-1,144	-4,942	-1,181	-1,750	-3,762	-1,238	-4,244	
RENTAS DE LA PROPIEDAD	13,408	97	783	2,995	6,548	17,269	27,017	34,382	43,266	67,251	58,696	88,703	79,196	57,481	89,218	90,353	70,895	47,191
PRESTACIONES DE LA SEG. SOCIAL	23,884	31,185	35,431	32,955	34,990	35,584	35,358	46,249	37,726	37,461	36,777	37,708	42,660	49,042	57,039	65,106	82,977	122,123
OTROS GASTOS CORRIENTES	276,012	362,776	442,317	497,473	489,304	477,565	519,039	518,674	575,535	560,659	542,926	590,373	809,848	921,913	1,038,256	1,281,156	1,975,771	2,431,160
Al Sector Privado	111,525	144,188	209,220	243,607	249,467	231,346	247,900	232,867	289,592	265,449	272,351	287,190	452,461	485,955	484,073	609,953	878,472	1,192,340
A Instit.Provinciales y Municipales	164,487	218,588	233,097	253,866	239,837	246,219	260,925	264,889	285,733	290,160	266,206	299,544	352,279	428,935	544,278	639,207	993,209	1,128,955
Participación a MMCC	163,382	217,125	231,542	252,267	238,203	245,125	260,925	259,496	267,519	272,238	246,225	271,046	303,656	405,556	512,454	633,239	828,034	1,030,041
Otros	1,105	1,463	1,555	1,599	1,634	1,094	10,214	20,918	18,214	17,922	19,981	28,498	48,623	20,379	31,824	5,968	165,175	98,914
Otras Transferencias																		
RESULTADO ECONOMICO	168,462	264,459	254,408	259,990	273,587	165,798	260,705	271,146	134,947	153,152	-26,506	268,194	596,780	1,362,580	1,399,768	1,362,623	1,214,837	1,071,299
RECURSOS DE CAPITAL	976	490	4,973	2,908	46,804	4,313	14,389	117,304	23,806	17,078	11,830	13,050	17,077	15,548	20,748	40,198	24,973	45,940
PROPIOS	565	149	41	24	17	19	16	26	2,573	170	48	30	73	59	49	7,160	233	187
TRANSFERENCIAS DE CAPITAL				809	1,091	143	9,489	18,001	15,204	8,662	4,332	5,806	8,762	8,757	11,162	19,716	9,539	28,542
RECUPERACION DE PRESTAMOS	411	341	4,932	2,075	45,696	4,151	4,884	99,277	6,029	8,246	7,450	7,214	8,242	6,732	9,537	13,322	15,200	17,211
GASTOS DE CAPITAL	46,095	34,977	71,707	105,653	195,215	113,514	137,823	497,303	160,365	103,969	89,131	30,347	153,593	210,068	242,203	416,056	374,043	621,792
INVERSION REAL DIRECTA	21,964	15,640	41,594	77,442	66,478	54,097	45,960	71,725	84,787	77,159	67,725	22,364	119,632	173,874	160,455	192,349	165,338	280,228
Bienes Preexistentes	800		820	1,561	713	1,155	1,635	740	170	156	246	201	2,034	4,585	5,421	4,760	6,713	9,985
Construcciones	14,702	11,847	33,145	67,453	56,093	40,250	24,772	47,752	61,376	56,160	53,969	15,705	87,094	139,620	101,909	119,607	117,171	134,429
Maquinarias y Equipos	6,462	3,793	7,629	8,428	9,672	12,692	19,553	17,940	18,462	17,404	8,955	3,655	24,244	24,550</				

PROVINCIA DE SANTA FE

Esquema Ahorro-Inversión y Financiamiento de la ADMINISTRACION CENTRAL

En miles de pesos constantes de diciembre de 2008

CONCEPTOS	1991	1992	1993	1994	1995	1996	1997	1998	1999	2000	2001	2002	2003	2004	2005	2006	2007	2008
RECURSOS CORRIENTES	4.408.743	5.082.589	5.612.138	5.735.880	5.872.939	5.415.681	5.793.143	6.381.186	6.282.109	6.403.903	5.967.504	4.578.119	5.086.277	6.485.800	7.072.916	7.593.495	8.862.214	10.005.410
INGRESOS TRIBUTARIOS	3.201.161	4.039.665	4.556.998	4.845.738	4.562.393	4.686.136	5.554.205	6.163.365	5.984.967	6.044.133	5.438.928	4.144.244	4.453.526	5.941.971	6.472.401	6.991.776	8.190.501	9.320.822
Sobre los Ingresos							742.072	920.831	1.008.174	997.588	984.024	590.583	939.486	1.354.670	1.564.812	1.715.262	2.036.281	2.338.443
Ganancias							733.492	920.831	1.008.174	997.588	984.024	590.583	939.486	1.354.670	1.564.812	1.715.262	2.036.281	2.338.443
Otros							8.580											
Sobre el Patrimonio	326.833	421.775	425.917	533.117	493.424	474.958	578.331	630.969	647.338	688.764	600.685	441.918	488.572	513.082	454.190	447.244	434.105	464.095
Activos							5.146	1.496	618	1.000	740	314	210	107	78	160	167	116
Inmobiliario	319.067	416.886	406.167	514.014	472.543	461.490	496.643	510.054	556.466	583.683	505.392	375.241	357.153	380.517	318.212	305.024	277.527	273.726
Patente Unica s/Vehiculos	18.402	18.449	18.151	19.103	20.880	13.468	16.981	17.893	19.070	23.985	22.202	20.795	10.821	13.707	17.023	19.553	22.133	25.649
Bienes Personales							59.561	101.526	71.184	80.097	72.352	45.569	120.388	118.752	118.877	122.507	134.277	164.604
Otros																		
Sobre la Prod., Consumo y Transac.	581.084	770.779	892.845	1.823.896	1.449.712	1.455.615	3.418.987	3.769.889	3.505.262	3.485.833	3.005.858	1.997.563	2.341.493	3.188.916	3.625.120	4.076.493	4.978.282	5.829.580
Valor Agregado							1.596.546	1.821.338	1.617.098	1.541.983	1.278.240	721.899	928.390	1.426.260	1.647.355	1.924.659	2.424.210	2.796.321
Internos Unificados							158.449	153.041	143.756	138.678	144.377	114.775	122.702	185.075	209.071	215.027	227.679	242.252
Combustibles Líquidos							18.030	38.940	70.345	137.997	103.914	93.829	15.614	15.211	15.398	15.251	17.698	22.482
Consumo Energía Eléctrica																		
Sellos y Tasas Retrib. de Serv.	104.735	141.354		480.216	343.761	325.609	369.721	404.538	403.720	393.156	356.202	214.499	226.895	279.524	307.801	341.467	413.244	445.183
Ingresos Brutos	228.690			1.343.680	1.105.952	1.130.006	1.276.241	1.352.031	1.193.472	1.181.616	1.075.024	848.160	1.047.763	1.282.756	1.445.395	1.580.066	1.895.411	2.323.300
Otros																		
Otros Tributos de Origen Nacional				2.090.995	1.908.275	2.045.785	8.471	66.564	46.380	62.507	30.989	313.580	327.861	518.510	482.987	438.859	472.321	492.422
Otros Tributos de Origen Provincial				6.996	76.134	50.295	259.913	260.959	260.385	268.437	157.331	89.780	92.761	116.817	114.222	100.610	73.482	21.284
Régimen de Garantía y Fondos Nac.				390.735	634.849	659.483	546.431	514.153	517.428	541.004	660.041	710.820	263.353	249.977	231.070	213.308	196.300	174.998
CONTRIBUCION A LA SEGURID. SOCIAL				158.587	208.559	75.526	937	1.421	981	805	371	418	437	414	414	738	622	1.030
INGRESOS NO TRIBUTARIOS				614.116	647.038	534.272	82.260	64.183	79.465	84.532	87.053	53.230	43.856	136.806	65.980	168.528	166.659	98.412
Tasas y Tarifas				47.715	47.262	46.980	50.129	9.859	10.480	10.088	11.585	7.259	7.773	8.659	8.589	9.445	8.239	9.255
Derechos				2.926	341	4.419	10.265	10.577	11.457	9.826	6.272	5.034	5.140	4.927	4.311	4.166	3.248	3.248
Otros				563.475	599.435	482.873	32.131	44.059	58.408	62.966	65.642	39.699	31.049	129.967	52.463	154.772	153.238	86.925
OTROS INGRESOS CORRIENTES				117.439	454.949	119.746	156.678	152.701	216.256	274.257	440.718	380.274	588.477	406.585	534.121	432.453	504.433	585.146
Vta de Bs y SalIngresos de Operac.							54.428	78.530	71.678	84.483	83.011	42.012	40.989	52.549	63.673	61.003	64.368	75.692
Rentas de la Propiedad							32.203	27.073	12.264	24.824	77.905	57.521	48.121	20.716	89.171	137.687	186.499	186.499
Transferencias Corrientes				117.439	454.949	119.746	70.047	47.098	132.313	164.950	279.802	280.740	499.367	333.320	351.277	233.763	280.527	322.956
GASTOS CORRIENTES				5.012.109	5.139.051	4.975.613	5.099.130	5.638.202	5.911.192	5.986.432	6.042.326	4.083.350	4.137.314	4.438.388	5.146.257	5.898.583	7.481.297	8.906.002
REMUNERACIONES				3.050.215	3.083.751	3.081.515	3.157.288	3.355.927	3.652.896	3.721.568	3.758.383	2.427.112	2.196.121	2.491.271	3.031.991	3.603.495	4.459.055	5.564.535
OTROS GASTOS DE CONSUMO				476.928	631.335	486.241	394.081	463.934	434.034	450.789	473.906	333.904	459.646	401.780	483.886	507.915	601.651	672.743
Bienes de Consumo								155.770	163.029	166.613	167.933	143.455	211.905	162.306	178.946	191.390	224.791	248.141
Servicios No Personales								317.779	279.229	287.335	313.225	192.560	255.599	241.248	307.348	321.204	378.267	470.007
Otros				476.928	631.335	486.241	394.081	-9.615	-8.224	-3.159	-7.252	-2.110	-7.858	-1.775	-2.408	-4.680	-1.407	-45.405
RENTAS DE LA PROPIEDAD				8.338	17.565	45.836	71.921	94.212	118.922	183.317	165.689	163.641	125.933	86.371	122.801	112.387	80.587	48.429
PRESTACIONES DE LA SEG. SOCIAL				91.742	93.860	94.468	94.125	126.730	103.694	102.113	103.815	69.564	67.835	73.690	78.509	80.983	94.116	125.327
OTROS GASTOS CORRIENTES							176.149	19.719	368	7.941		8	11		226	9	18	
TRANSFERENCIAS CORRIENTES				1.384.887	1.312.542	1.267.572	1.381.715	1.421.250	1.581.927	1.528.277	1.532.591	1.089.129	1.287.771	1.385.265	1.429.069	1.593.578	2.245.879	2.494.949
Al Sector Privado				678.164	669.187	614.048	659.926	638.093	795.978	723.576	768.802	529.813	719.476	729.655	666.294	758.686	998.568	1.223.625
A Instit.Provinciales y Municipales				706.723	643.355	653.524	694.599	725.839	785.371	790.935	751.456	552.604	560.173	644.518	749.151	795.093	1.128.991	1.158.577
Participación a MMCC				702.272	638.972	650.621	694.599	711.061	735.308	742.082	695.053	500.030	482.855	613.896	705.348	787.660	941.235	1.057.068
Otros				4.451	4.383	2.904	27.190	57.319	577	13.766	12.333	6.713	8.122	11.093	13.635	39.799	118.319	112.748
Otras Transferencias																		
RESULTADO ECONOMICO				723.771	733.888	440.068	694.013	742.984	370.918	417.471	-74.822	494.769	948.963	2.047.411	1.926.659	1.694.912	1.380.917	1.099.408
RECURSOS DE CAPITAL				8.095	125.550	11.448	38.304	321.432	65.434	46.552	33.394	24.075	27.155	23.362	28.558	50.000	28.387	47.146
PROPIOS				67	46	50	43	71	7.072	463	135	55	116	89	68	8.906	265	192
TRANSFERENCIAS DE CAPITAL				2.252	2.927	380	25.260	49.326	41.790	23.611	12.229	10.711	13.933	13.158	15.363	24.523	10.843	29.291
RECUPERACION DE PRESTAMOS				5.776	122.578	11.018	13.002	272.035	16.571	22.477	21.030	13.309	13.106	10.116	13.126	16.571	17.278	17.663
GASTOS DE CAPITAL				294.121	523.658	301.293	366.894	1.362.690	440.782	283.405	251.602	55.985	244.234	315.647	333.371	517.515	425.178	638.106
INVERSION REAL DIRECTA				215.586	178.325	143.586	122.348	196.538	233.047	210.325	191.177	41.257	190.232	261.262	220.852	239.255	187.942	287.581
Bienes Preexistentes				4.346	1.913	3.066	4.352	2.028	467	425	694	371	3.234	6.889	7.462	5.920	7.631	10.247
Construcciones				187.779	150.468	106.833	65.945	130.848	168.699	153.084	152.346	28.973	138.492	209.793	140.269	148.774	133.190	137.966
Maquinarias y Equipos				23.462	25.945	33.688	52.051	49.158	50.745	47.441	25.278	6.743	38.551	36.889	58.446	76.931	43.126	82.324
Otros							14.504	13.136	9.374	12.858	5.171	9.954	7.691	14.675	7.629	3		

PROVINCIA DE SANTA FE
RECURSOS DE LA ADMINISTRACION CENTRAL
 En miles de pesos corrientes

RUBROS	1991	1992	1993	1994	1995	1996	1997	1998	1999	2000	2001	2002	2003	2004	2005	2006	2007	2008
RECURSOS CORRIENTES	1,231,965	1,635,984	1,922,707	2,060,418	2,189,380	2,040,388	2,176,185	2,328,763	2,285,551	2,349,316	2,114,010	2,481,613	3,198,636	4,316,386	5,138,658	6,104,787	7,796,372	9,749,600
INGRESOS TRIBUTARIOS	1,030,390	1,383,981	1,636,945	1,740,665	1,700,820	1,765,528	2,086,428	2,249,271	2,177,445	2,217,332	1,926,760	2,246,427	2,800,714	3,954,461	4,702,369	5,621,035	7,205,444	9,082,515
De Jurisdicción Provincial	441,825	647,459	752,730	849,189	752,766	746,303	908,881	928,951	885,213	899,121	749,654	839,365	1,091,347	1,379,822	1,600,285	1,886,644	2,359,262	3,010,161
Inmobiliario	116,441	151,671	149,005	184,642	176,160	173,869	186,563	186,140	202,453	214,128	179,037	203,403	224,605	253,239	231,190	245,224	244,149	266,727
Patente Unica s/Vehículo	6,695	6,768	6,430	6,862	7,784	5,074	6,379	6,530	6,938	8,799	7,865	11,272	6,805	9,122	12,367	15,719	19,472	24,994
Sellos y Tasas Retrib. de Serv.	92,139	137,740	179,644	172,501	128,151	122,675	138,885	147,633	146,881	144,232	126,186	116,271	142,689	186,027	223,626	274,522	363,544	433,801
Ingresos Brutos	222,843	346,984	414,556	482,671	412,289	425,736	479,418	493,413	434,208	433,484	380,831	459,753	658,913	853,691	1,050,117	1,270,293	1,667,454	2,263,900
Otros Tributos de Origen Provincial	3,707	4,296	3,095	2,513	28,382	18,949	97,636	95,235	94,733	98,478	55,735	48,666	58,335	77,743	82,985	80,886	64,644	20,740
De Jurisdicción Nacional	588,565	736,522	884,215	891,476	948,054	1,019,225	1,177,547	1,320,320	1,292,232	1,318,211	1,177,106	1,407,062	1,709,367	2,574,639	3,102,084	3,734,391	4,846,182	6,072,354
Ganancias							275,535	336,050	366,793	365,972	348,594	320,131	590,820	901,551	1,136,877	1,378,984	1,791,381	2,278,656
Activos							1,933	546	225	367	262	170	132	71	57	129	147	113
Bienes Personales							22,374	37,051	25,898	29,384	25,631	24,701	75,709	79,031	86,367	98,489	118,128	160,396
Valor Agregado							599,740	664,683	588,331	565,687	452,821	391,312	583,842	949,195	1,196,846	1,547,329	2,132,655	2,724,827
Internos Unificados							59,521	55,851	52,301	50,875	51,146	62,215	77,164	123,170	151,895	172,871	200,296	236,059
Combustibles Líquidos							6,773	14,211	25,593	50,625	36,812	50,861	9,819	10,123	11,187	12,261	15,569	21,908
Consumo Energía Eléctrica																		
Otros Tributos de Origen Nacional	543,304	700,745	746,341	751,118	711,388	770,761	3,182	24,292	16,874	22,931	10,978	169,979	206,184	345,075	350,902	352,821	415,516	479,832
Rég. de Garantía y Fondos Nac.	45,261	35,777	137,874	140,358	236,666	248,464	205,266	187,636	188,250	198,471	233,822	385,307	165,616	166,363	167,879	171,489	172,454	170,524
Otros							3,223	27,967	27,967	33,899	17,040	2,386	81	60	73	19	36	41
CONTRIBUCIONES SEG. SOCIAL	53,046	63,330	45,797	56,967	77,749	28,455		342	517	360	285	201	263	291	301	593	547	1,004
INGRESOS NO TRIBUTARIOS	108,325	165,405	198,518	220,600	241,210	201,290	30,901	23,423	28,911	31,011	30,839	28,854	27,580	91,046	47,936	135,488	146,616	95,896
OTROS INGRESOS CORRIENTES	40,204	23,268	41,447	42,186	169,601	45,115	58,856	55,727	78,678	100,613	156,126	206,131	370,079	270,588	388,053	347,670	443,766	570,186
RECURSOS DE CAPITAL	976	490	4,973	2,908	46,804	4,313	14,389	117,304	23,806	17,078	11,830	13,050	17,077	15,548	20,748	40,198	24,973	45,940
CONTRIBUCIONES FIGURATIVAS	16,219	17,110	38,455	60,444	65,036	48,830	23,485	26,546	25,482	29,415	21,652	12,738	32,375	21,164	23,813	32,469	37,982	132,982
FUENTES FINANCIERAS	26,873	12,535	26,386	76,449	67,646	148,576	98,932	379,217	592,031	410,822	576,754	660,192	516,218	661,420	1,275,103	1,565,989	1,735,784	1,722,668
CONTR.FIG. P/APLICAC. FINANCIERAS																		
TOTAL GENERAL DE RECURSOS	1,276,033	1,666,119	1,992,521	2,200,219	2,368,866	2,242,107	2,312,991	2,851,830	2,926,870	2,806,631	2,724,246	3,167,593	3,764,306	5,014,518	6,458,323	7,743,442	9,595,111	11,651,191

NOTA: Administración Central incluye las Cuentas Especiales
 FUENTES: Cuentas Generales del Ejercicio.

DIRECCION GENERAL DE PROGRAMACION Y ESTADISTICA HACENDAL

PROVINCIA DE SANTA FE
GASTOS DE LA ADMINISTRACION CENTRAL
 En miles de pesos corrientes

PARTIDAS	1991	1992	1993	1994	1995	1996	1997	1998	1999	2000	2001	2002	2003	2004	2005	2006	2007	2008
GASTOS CORRIENTES	1,063,503	1,371,525	1,668,299	1,800,428	1,915,793	1,874,590	1,915,480	2,057,617	2,150,604	2,196,164	2,140,516	2,213,419	2,601,856	2,953,807	3,738,890	4,742,163	6,581,536	8,678,301
REMUNERACIONES	631,929	850,993	1,038,577	1,095,685	1,149,595	1,160,978	1,186,030	1,224,719	1,328,993	1,365,283	1,331,421	1,315,639	1,381,087	1,657,974	2,202,821	2,897,028	3,922,773	5,422,266
OTROS GASTOS DE CONSUMO	118,270	126,474	151,191	171,320	235,356	183,194	148,036	169,309	157,910	165,375	167,883	180,996	289,060	267,390	351,556	408,338	529,291	655,543
RENTAS DE LA PROPIEDAD	13,408	97	783	2,995	6,548	17,269	27,017	34,382	43,266	67,251	58,696	88,703	79,196	57,481	89,218	90,353	70,895	47,191
PRESTACIONES A LA SEG. SOCIAL	23,884	31,185	35,431	32,955	34,990	35,584	35,358	46,249	37,726	37,461	36,777	37,708	42,660	49,042	57,039	65,106	82,797	122,123
OTROS GASTOS CORRIENTES								64,284	7,174	135	2,813		5	7		182	8	18
TRANSFERENCIAS CORRIENTES	276,012	362,776	442,317	497,473	489,304	477,565	519,039	518,674	575,535	560,659	542,926	590,373	809,848	921,913	1,038,256	1,281,156	1,975,771	2,431,160
Coparticipación a MMCC	163,382	217,125	231,542	252,267	238,203	245,125	260,925	259,496	267,519	272,238	246,225	271,046	303,656	408,556	512,454	633,239	828,034	1,030,041
Resto	112,630	145,651	210,775	245,206	251,101	232,440	258,114	259,178	308,016	288,421	296,701	319,327	506,192	513,357	525,803	647,917	1,147,737	1,401,119
GASTOS DE CAPITAL	46,095	34,977	71,707	105,653	195,215	113,514	137,823	497,303	160,365	103,969	89,131	30,347	153,593	210,068	242,203	416,056	374,043	621,792
INVERSION REAL DIRECTA	21,964	15,640	41,594	77,442	66,478	54,097	45,960	71,725	84,787	77,159	67,725	22,364	119,632	173,874	160,455	192,349	165,338	280,228
Bienes Preexistentes	800		820	1,561	713	1,155	1,635	740	170	156	246	201	2,034	4,585	5,421	4,760	6,713	9,985
Construcciones	14,702	11,847	33,145	67,453	56,093	40,250	24,772	47,752	61,376	56,160	53,969	15,705	87,094	139,620	101,909	119,607	117,171	134,429
Maquinarias y Equipos	6,462	3,793	7,629	8,428	9,672	12,692	19,553	17,940	18,462	17,404	8,955	3,655	24,244	24,550	42,462	61,849	37,939	80,220
Otros								5,293	4,779	3,439	4,555	2,803	6,260	5,119	10,662	6,134	3,514	55,594
TRANSFERENCIAS DE CAPITAL	1,114	4,109	9,918	7,779	32,564	18,620	36,996	29,095	32,459	15,544	14,841	6,880	30,279	28,016	65,982	143,834	159,765	288,344
INVERSION FINANCIERA	23,017	15,228	20,195	20,432	96,173	40,797	54,867	396,483	43,119	11,266	6,565	1,103	3,682	8,178	15,766	79,873	48,939	53,220
GASTOS FIGURATIVOS	184,309	166,596	256,271	294,204	298,514	182,088	180,170	221,532	199,505	172,105	158,067	166,159	222,722	284,120	581,094	778,730	725,300	819,211
APLICACIONES FINANCIERAS	70,572	47,967	2,686	2,830	76,945	8,598	42,101	100,008	416,396	334,393	336,532	757,668	779,672	1,560,078	1,889,455	1,799,592	1,907,050	1,524,555
GASTOS FIG. P/ APLICAC. FINANCIERAS													6,464	6,446	6,680	6,923	7,208	7,356
TOTAL GENERAL DE GASTOS	1,364,479	1,621,065	1,998,963	2,203,115	2,486,467	2,178,790	2,275,574	2,876,460	2,926,870	2,806,631	2,724,246	3,167,593	3,764,306	5,014,518	6,458,323	7,743,464	9,595,136	11,651,215

NOTA: Administración Central incluye las Cuentas Especiales
 FUENTES: Cuentas Generales del Ejercicio.

DIRECCION GENERAL DE PROGRAMACION Y ESTADISTICA HACENDAL

PROVINCIA DE SANTA FE

Total de Gastos según la clasificación por Finalidad/Función de la ADMINISTRACION CENTRAL

En miles de pesos corrientes

CONCEPTOS	1991	1992	1993	1994	1995	1996	1997	1998	1999	2000	2001	2002	2003	2004	2005	2006	2007	2008
1 - ADMINISTRACION GUBERNAMENTAL	363,377	469,238	581,221	638,498	715,869	664,876	629,401	687,296	687,731	677,938	716,609	633,597	715,533	832,940	1,100,940	1,301,967	1,675,606	2,274,951
10 - Legislativa	33,795	44,568	59,061	66,289	66,992	64,492	66,810	74,010	73,436	71,425	66,289	46,457	43,362	49,958	56,905	74,987	97,569	158,404
20 - Judicial	71,168	90,098	117,295	117,757	128,091	139,221	147,273	148,724	153,578	154,342	151,498	149,997	148,671	177,229	232,497	260,079	303,415	389,918
30 - Dirección Superior Ejecutiva								165,880	161,570	142,326	139,655	125,166	189,075	165,296	232,313	287,391	373,033	511,610
50 - Relaciones Interiores	169,099	222,219	235,235	257,390	252,007	255,971	262,960	280,671	279,129	285,989	333,213	287,856	309,387	413,670	542,355	632,302	847,647	1,145,293
60 - Administración Fiscal	86,421	107,595	163,764	190,411	262,589	198,776	145,638	9,358	10,457	13,914	16,079	14,587	14,988	15,440	17,955	27,173	25,495	25,804
70 - Control de la Gestión Pública	2,894	4,758	5,866	6,651	6,190	6,416	6,720	7,237	7,867	8,258	7,829	7,960	8,264	9,386	13,731	16,423	23,489	33,181
80 - Información y Estadística Básica								1,416	1,694	1,684	2,046	1,574	1,786	1,961	5,183	3,611	4,959	10,741
2 - SERVICIOS DE SEGURIDAD	142,996	195,456	219,322	228,005	228,706	224,476	237,316	252,571	259,562	272,013	263,894	268,619	319,440	355,159	502,226	599,887	743,400	1,030,486
10 - Seguridad Interior	132,437	180,170	203,545	211,352	212,459	208,793	220,027	227,379	239,351	245,109	241,876	243,982	283,457	312,823	420,688	495,385	649,670	917,700
20 - Sistema Penal	10,559	15,286	15,777	16,653	16,247	15,683	17,289	25,192	20,211	26,904	22,018	24,637	35,983	42,336	81,538	104,501	93,730	112,785
3 - SERVICIOS SOCIALES	635,975	798,553	1,054,907	1,168,091	1,184,419	1,097,057	1,055,871	1,114,271	1,184,576	1,223,816	1,198,789	1,227,801	1,544,228	1,717,897	2,162,762	2,986,021	4,192,340	5,609,746
10 - Salud	107,740	138,161	174,861	188,849	184,454	186,981	188,481	179,351	204,103	204,475	202,578	223,147	282,729	307,220	420,173	553,983	752,254	1,040,759
20 - Promoción y Asistencia Social	16,375	20,294	33,415	46,356	35,573	34,013	35,164	86,756	81,878	90,818	115,875	137,960	305,189	253,437	226,575	272,960	506,990	507,705
30 - Seguridad Social	137,668	144,189	197,207	234,700	204,296	120,900	52,910	49,260	41,475	41,985	41,248	42,217	45,826	52,544	61,421	70,632	89,771	129,887
41 - Educación Elemental	232,403	320,979	368,971	386,917	398,247	401,995	405,449	418,604	451,932	468,103	450,884	444,195	487,857	608,178	817,028	1,130,865	1,542,152	2,145,416
42 - Educación Media y Técnica	68,311	95,546	177,367	212,005	243,813	241,112	245,568	259,427	281,637	302,813	291,519	289,447	307,614	370,122	479,950	652,782	900,705	1,208,320
43 - Educación Superior y Universitaria	16,578	22,579	25,135	25,567	42,549	42,855	43,727	46,814	50,784	53,494	50,334	50,620	50,618	60,127	76,396	107,875	140,101	206,916
44 - Cultura	2,542	3,351	4,033	3,807	3,277	4,036	4,065	6,537	4,290	4,158	4,057	3,878	4,088	5,550	7,133	12,262	20,201	46,301
45 - Deporte y Recreación		759	1,378	2,755	1,126	1,400	1,170	1,857	1,596	1,662	2,150	2,171	2,148	2,026	2,460	4,224	7,350	9,763
46 - Administración de la Educación	44,701	49,764	66,301	65,689	67,077	59,874	73,168	51,003	58,601	46,583	31,005	28,352	44,102	39,329	45,181	65,581	82,812	146,518
50 - Ciencia y Técnica			1,839	838	1,434		797	961	1,017	858					75	215	2,625	2,794
60 - Trabajo								1,932	1,945	2,252	2,297	2,475	4,663	5,063	6,324	8,262	11,803	16,119
70 - Vivienda y Urbanismo													1,761					1,513
80 - Agua Potable y Alcantarillada	8,898	2,312	3,023	2,237	2,299	3,324	4,720	12,030	5,252	6,107	6,821	3,362	4,316	8,281	7,762	97,670	132,601	144,043
90 - Otros Servicios Urbanos										20			3,439	5,586	10,521	5,584	1,118	3,693
4 - SERVICIOS ECONOMICOS	46,575	41,087	59,588	52,697	157,698	81,571	103,756	483,385	136,719	58,939	67,203	31,372	92,095	186,438	114,299	164,671	261,025	319,968
10 - Energía, Combustible y Minería	9,948	6,476	8,108	8,130	56,924	7,598	4,896											12,633
20 - Comunicaciones	9,130	5,969	5,960	1,765	1,570	1,391	1,238		587	153	6,228	1,183	349		57			
30 - Transporte	2,613	3,971	7,403	1,085	12,914	2,115	2,065	8,584	39,219	22,866	26,289	8,898	63,642	110,701	50,383	29,022	81,506	123,997
40 - Ecología y Medio Ambiente								1,270	1,138	2,511	2,520	2,703	3,087	3,550	5,015	7,417	10,801	7,311
50 - Agricultura	15,621	13,880	21,177	21,143	19,392	14,920	13,039	7,665	29,979	15,339	17,214	6,884	8,799	13,704	13,174	11,105	49,338	44,187
60 - Industria	859	927	1,956	3,436	2,504	914	7,229	4,122	7,895	1,464	2,676	2,320	3,986	15,747	11,365	17,133	13,626	8,126
70 - Comercio, Turismo y Otros Servicios	8,294	9,864	14,984	17,138	29,810	28,095	17,390	3,839	4,374	4,017	3,228	3,108	6,137	22,531	11,419	12,605	24,703	14,684
80 - Seguro y Finanzas	110				34,584	26,538	57,899	457,905	53,527	12,589	9,048	6,276	6,095	20,205	22,885	87,390	68,418	121,664
5 - DEUDA PUBLICA	11,461	978	509	2,976	6,417	17,221	26,960	33,331	42,404	67,285	58,643	88,727	84,152	71,440	100,866	105,674	83,207	64,942
9 - NO CLASIFICADO	164,097	115,752	83,415	112,848	193,359	93,588	222,271	305,604	249,699	190,503	276,639	535,857	440,203	582,509	962,946	1,377,666	1,106,859	1,260,277
TOTAL GENERAL	1,364,481	1,621,064	1,998,962	2,203,115	2,486,468	2,178,789	2,275,575	2,876,458	2,560,691	2,490,494	2,581,777	2,785,973	3,195,651	3,746,383	4,944,038	6,535,886	8,062,438	10,560,370

NOTA: Administración Central incluye las Cuentas Especiales

DIRECCION GENERAL DE PROGRAMACION Y ESTADISTICA HACENDAL

Evolución del Resultado Financiero
de la

ADMINISTRACION

CENTRAL

(sin las Cuentas Especiales)

Período: 1991-2008

PROVINCIA DE SANTA FE

Esquema Ahorro-Inversión y Financiamiento de la ADMINISTRACION CENTRAL SIN CUENTAS ESPECIALES

En miles de pesos corrientes

CONCEPTOS	1991	1992	1993	1994	1995	1996	1997	1998	1999	2000	2001	2002	2003	2004	2005	2006	2007	2008
RECURSOS CORRIENTES	1,230,108	1,622,063	1,903,613	2,036,506	2,165,543	2,014,935	2,142,728	2,293,024	2,248,222	2,311,360	2,075,541	2,444,849	3,154,763	4,263,465	5,064,968	6,022,166	7,705,889	9,607,932
Ingresos Tributarios	1,029,904	1,383,757	1,635,948	1,740,665	1,700,820	1,765,528	2,086,428	2,249,030	2,177,445	2,217,332	1,926,760	2,246,427	2,800,714	3,954,461	4,702,369	5,621,035	7,205,444	9,082,500
Contribuciones Seguridad Social	53,046	63,330	45,797	56,967	77,749	28,455				236	201							
Ingresos No Tributarios	107,706	152,896	181,263	203,529	222,904	181,328	9,944	15,459	22,026	24,019	22,505	20,829	19,178	80,946	29,428	124,125	133,622	83,743
Otros Ingresos Corrientes	39,452	22,080	40,605	35,345	164,070	39,624	46,356	28,535	48,751	70,009	126,040	177,391	334,871	228,058	333,171	277,006	366,822	441,689
GASTOS CORRIENTES	1,050,214	1,343,997	1,627,228	1,764,196	1,865,820	1,823,022	1,856,562	1,999,988	2,069,168	2,123,119	2,072,111	2,136,951	2,523,677	2,803,229	3,617,844	4,606,169	6,445,150	8,496,094
Remuneraciones	631,873	850,961	1,038,577	1,095,638	1,149,529	1,160,859	1,185,982	1,224,719	1,328,993	1,365,283	1,331,421	1,315,639	1,380,997	1,657,127	2,201,657	2,894,293	3,919,708	5,417,023
Otros Gastos de Consumo	110,437	104,008	122,434	142,115	201,403	147,543	106,497	121,622	104,867	116,693	123,956	146,076	254,248	228,764	284,362	337,481	451,853	545,347
Rentas de la Propiedad	13,403		242	795	1,613	11,099	19,900	34,382	43,266	54,040	45,491	53,701	50,734	35,793	89,218	67,877	49,557	40,074
Prestaciones de la Seguridad Social	23,884	31,185	35,431	32,955	34,990	35,584	35,358	46,249	37,726	37,461	36,777	37,708	42,660	49,042	57,039	65,106	82,797	122,123
Otros Gastos Corrientes								64,284	7,081	135	2,813		5	7		182	8	18
Transferencias Corrientes	270,617	357,843	430,544	492,693	478,285	467,937	508,825	508,732	547,235	549,507	531,653	583,827	795,033	832,496	985,568	1,241,230	1,941,226	2,371,508
RESULTADO ECONOMICO	179,894	278,066	276,385	272,310	299,723	191,913	286,166	293,036	179,054	188,241	3,430	307,897	631,087	1,460,237	1,447,124	1,415,997	1,260,739	1,111,839
RECURSOS DE CAPITAL	976	168	4,366	843	42,804	1,290	13,607	103,874	11,779	6,295	1,939	721	-962	-4,010	239	8,704	3,670	1,470
GASTOS DE CAPITAL	42,722	24,200	48,859	38,946	142,092	70,208	102,774	455,575	77,335	50,930	41,165	16,566	72,121	74,182	138,183	362,035	350,666	584,821
Inversión Real Directa	20,711	13,594	32,625	28,065	23,071	13,985	17,854	40,412	23,038	33,889	24,002	9,070	65,762	54,138	80,209	163,476	155,134	250,444
Transferencias de Capital	301	1,407	4,460	1,170	25,590	15,846	32,668	27,360	29,239	13,094	13,125	6,880	28,525	20,044	51,724	126,307	157,115	281,697
Inversión Financiera	21,710	9,199	11,774	9,711	93,431	40,377	52,252	387,803	25,058	3,947	4,038	616	-22,166		6,250	72,252	38,416	52,681
TOTAL DE RECURSOS	1,231,084	1,622,231	1,907,979	2,037,349	2,208,347	2,016,225	2,156,335	2,396,898	2,260,001	2,317,655	2,077,480	2,445,570	3,153,801	4,259,455	5,065,208	6,030,870	7,709,558	9,609,402
TOTAL DE GASTOS	1,092,936	1,368,197	1,676,087	1,803,142	2,007,912	1,893,230	1,959,336	2,455,563	2,146,503	2,174,049	2,113,276	2,153,517	2,595,798	2,877,410	3,756,027	4,968,204	6,795,816	9,080,915
RDO. FCIERO. ANTES DE CONTRIB.	138,148	254,034	231,892	234,207	200,435	122,995	196,999	-58,665	113,498	143,606	-35,796	292,053	558,003	1,382,045	1,309,181	1,062,666	913,742	528,487
CONTRIBUCIONES FIGURATIVAS	82	564	6,945	15,761	19,077	2,980	1,005	1,302	1,840	2,174	-213	49	19,595	2,753				
GASTOS FIGURATIVOS	182,431	166,470	250,158	278,804	281,492	179,432	180,170	221,532	199,505	172,105	158,067	166,159	222,722	284,120	581,094	778,532	725,300	819,211
RESULTADO FINANCIERO	-44,201	88,128	-11,321	-28,836	-61,980	-53,457	17,834	-278,895	-84,167	-26,325	-194,076	125,943	354,876	1,100,678	728,086	284,133	188,443	-290,724
FUENTES FINANCIERAS	26,096	2,429	5,778	26,930	19,484	118,890	71,492	332,413	497,998	361,407	520,611	644,266	469,647	537,028	1,193,361	1,485,438	1,693,950	1,600,410
APLICACIONES FINANCIERAS	70,319	45,526	899	990	75,105	2,116	35,243	85,160	399,348	322,630	322,442	677,523	692,786	1,463,766	1,797,917	1,697,937	1,814,117	1,331,550
CONTR.FIG. P/APLICAC. FINANCIERAS													6,464	6,446	6,680	22	25	
GASTOS FIG. P/ APLICAC. FINANCIERAS																6,923	7,208	7,356
FINANCIAMIENTO NETO	-44,223	-43,097	4,879	25,940	-55,621	116,774	36,249	247,253	98,650	38,777	198,169	-33,257	-229,602	-933,184	-611,236	-219,401	-127,350	261,504

FUENTES: Cuentas Generales del Ejercicio.

DIRECCION GENERAL DE PROGRAMACION Y ESTADISTICA HACENDAL

PROVINCIA DE SANTA FE

Administración Central sin Ctas. Especiales - Evolución del Resultado

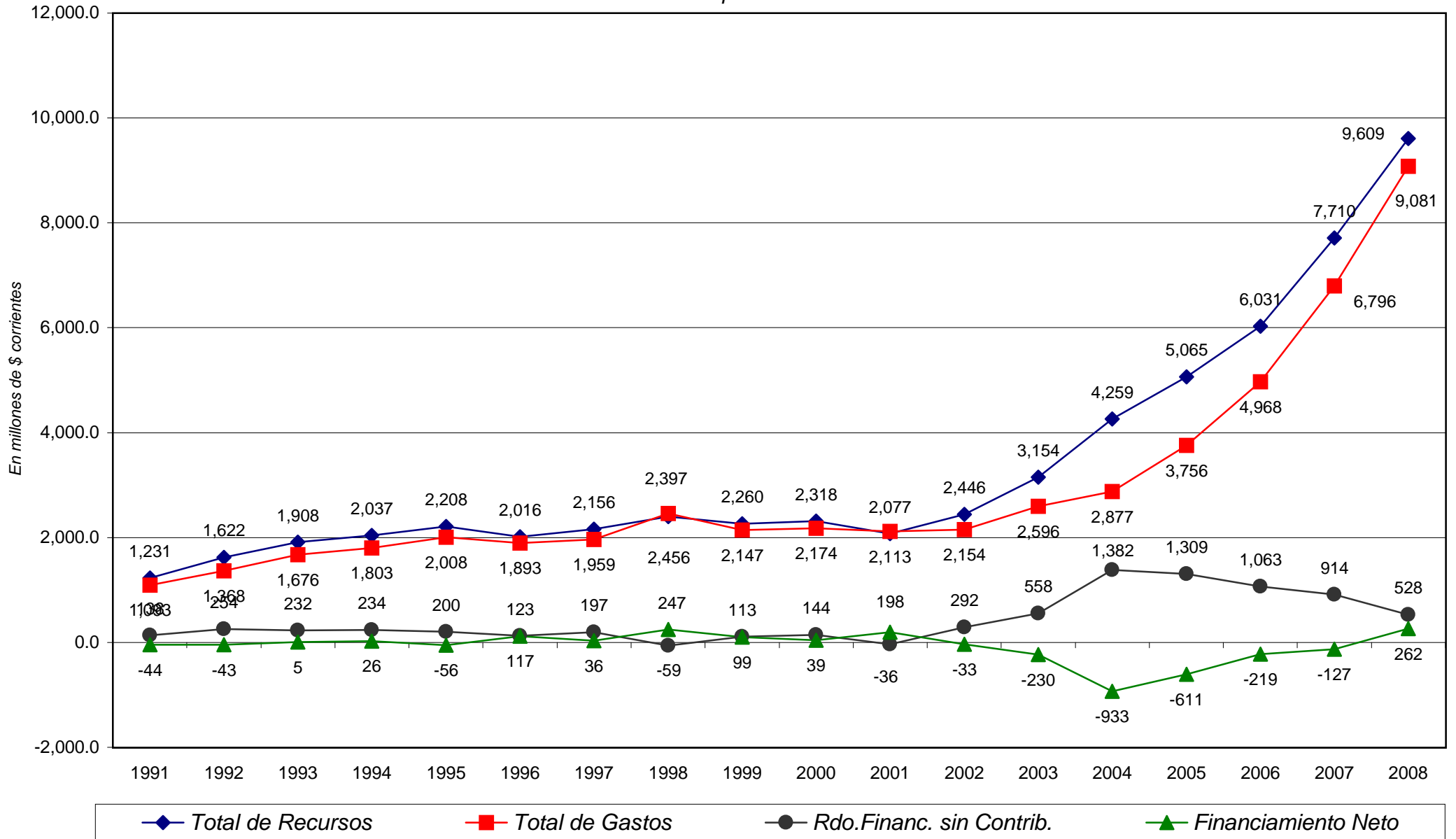

PROVINCIA DE SANTA FE

Total de Gastos según la clasificación por Finalidad/Función de la ADMINISTRACION CENTRAL SIN CUENTAS ESPECIALES

Composición Vertical

CONCEPTOS	1991	1992	1993	1994	1995	1996	1997	1998	1999	2000	2001	2002	2003	2004	2005	2006	2007	2008
1 - ADMINISTRACION GUBERNAMENTAL	26.89	29.24	29.70	29.53	29.77	31.43	28.30	24.46	28.51	28.49	28.94	23.98	23.82	24.40	23.49	20.50	21.31	21.80
10 - Legislativa	2.51	2.82	3.06	3.18	2.83	3.11	3.07	2.68	3.09	3.04	2.70	1.78	1.45	1.49	1.24	1.20	1.25	1.56
20 - Judicial	5.24	5.61	6.00	5.53	5.30	6.61	6.63	5.28	6.29	6.44	6.04	5.61	4.89	5.12	4.98	4.08	3.85	3.80
30 - Dirección Superior Ejecutiva								5.68	6.55	5.84	5.54	4.66	6.26	4.70	4.69	4.33	4.67	4.46
50 - Relaciones Interiores	12.57	14.06	12.21	12.36	10.66	12.34	12.09	10.16	11.73	12.16	13.59	11.01	10.38	12.30	11.79	10.13	10.85	11.29
60 - Administración Fiscal	6.36	6.44	8.12	8.14	10.71	9.07	6.20	0.34	0.44	0.59	0.66	0.56	0.50	0.46	0.39	0.44	0.33	0.25
70 - Control de la Gestión Pública	0.22	0.30	0.30	0.32	0.26	0.31	0.31	0.26	0.33	0.35	0.32	0.30	0.28	0.28	0.30	0.26	0.30	0.33
80 - Información y Estadística Básica								0.05	0.07	0.07	0.08	0.06	0.06	0.06	0.11	0.06	0.06	0.11
2 - SERVICIOS DE SEGURIDAD	10.63	11.63	10.60	10.16	8.97	10.01	10.10	8.49	10.15	10.81	10.05	9.66	10.12	10.10	10.02	8.98	8.98	9.59
10 - Seguridad Interior	9.84	10.66	9.78	9.36	8.28	9.26	9.30	7.58	9.30	9.66	9.15	8.71	8.91	8.84	8.25	7.31	7.78	8.48
20 - Sistema Penal	0.78	0.97	0.82	0.80	0.69	0.76	0.79	0.91	0.85	1.14	0.90	0.94	1.21	1.26	1.77	1.67	1.20	1.11
3 - SERVICIOS SOCIALES	46.17	49.34	52.77	53.28	48.08	50.46	46.21	38.38	46.66	49.57	47.04	45.88	50.51	47.35	44.60	46.53	52.78	53.98
10 - Salud	7.47	8.14	8.46	8.57	6.87	7.68	7.68	5.79	7.26	7.75	7.47	8.03	8.99	8.59	8.35	8.32	9.20	9.81
20 - Promoción y Asistencia Social	1.22	1.28	1.73	2.23	1.50	1.64	1.62	3.04	3.28	3.74	4.35	5.09	9.86	4.98	3.81	3.85	6.20	4.55
30 - Seguridad Social	10.23	9.12	9.84	9.54	8.54	5.75	2.42	1.77	1.74	1.78	1.68	1.62	1.54	1.56	1.33	1.13	1.15	1.28
41 - Educación Elemental	17.27	20.31	19.15	18.58	16.67	19.18	18.62	15.13	19.00	19.90	18.39	16.99	16.36	18.08	17.76	18.08	19.75	21.16
42 - Educación Media y Técnica	5.04	5.97	9.10	10.16	10.28	11.54	11.29	9.39	11.84	12.87	11.89	11.07	10.32	11.00	10.43	10.45	11.53	11.90
43 - Educación Superior y Universitaria	1.23	1.43	1.30	1.23	1.80	2.07	2.01	1.69	2.13	2.27	2.05	1.94	1.70	1.79	1.66	1.73	1.79	2.04
44 - Cultura	0.19	0.21	0.21	0.18	0.14	0.19	0.19	0.24	0.18	0.18	0.17	0.15	0.14	0.17	0.16	0.20	0.26	0.40
45 - Deporte y Recreación	0.06	0.06	0.05	0.08	0.04	0.04	0.04	0.04	0.04	0.04	0.07	0.06	0.06	0.06	0.07	0.10	0.11	0.08
46 - Administración de la Educación	2.81	2.67	2.67	2.65	2.08	2.18	2.17	0.86	0.98	0.81	0.76	0.79	1.08	0.79	0.76	0.89	0.91	1.11
50 - Ciencia y Técnica			0.10	0.04	0.06	0.04	0.04	0.03	0.04	0.04					0.00	0.00	0.03	0.03
60 - Trabajo								0.07	0.08	0.08	0.08	0.09	0.15	0.14	0.13	0.12	0.14	0.15
70 - Vivienda y Urbanismo													0.06					0.01
80 - Agua Potable y Alcantarillada	0.66	0.15	0.16	0.11	0.10	0.14	0.14	0.32	0.09	0.10	0.12	0.06	0.14	0.18	0.14	1.56	1.70	1.42
90 - Otros Servicios Urbanos										0.00			0.12	0.02		0.09	0.01	0.04
4 - SERVICIOS ECONOMICOS	3.42	2.57	3.00	2.40	5.75	3.49	4.57	17.06	3.11	1.34	1.34	0.99	1.67	2.23	1.34	2.05	3.15	3.08
10 - Energía, Combustible y Minería	0.74	0.41	0.42	0.39	2.41	0.37	0.23											0.16
20 - Comunicaciones	0.68	0.38	0.31	0.08	0.07	0.07	0.06											
30 - Transporte	0.19	0.25	0.38	0.05	0.21	0.09	0.05	0.07	0.79	0.39	0.43	0.29	0.89	0.50	0.33	0.45	1.04	1.22
40 - Ecología y Medio Ambiente								0.05	0.05	0.11	0.10	0.10	0.10	0.11	0.11	0.12	0.14	0.07
50 - Agricultura	1.16	0.88	1.09	1.02	0.82	0.72	0.60	0.27	0.27	0.28	0.27	0.16	0.14	0.15	0.18	0.15	0.63	0.44
60 - Industria	0.02	0.03	0.02	0.03	0.03	0.02	0.33	0.15	0.05	0.06	0.11	0.09	0.13	0.47	0.25	0.27	0.17	0.08
70 - Comercio, Turismo y Otros Servicios	0.62	0.62	0.78	0.82	0.76	0.94	0.65	0.14	0.18	0.17	0.13	0.12	0.21	0.67	0.25	0.20	0.32	0.14
80 - Seguro y Finanzas	0.01				1.46	1.28	2.66	16.39	1.77	0.33	0.30	0.22	0.19	0.34	0.22	0.85	0.68	1.13
5 - DEUDA PUBLICA	0.85	0.06	0.01	0.04	0.06	0.53	0.92	0.81	1.37	2.19	1.85	1.95	1.90	1.48	1.62	1.33	0.79	0.48
9 - NO CLASIFICADO	12.04	7.16	3.92	4.59	7.38	4.07	9.91	10.80	10.19	7.60	10.78	17.54	11.98	14.45	18.94	20.61	12.98	11.07
TOTAL GENERAL	100.00	100.00	100.00	100.00	100.00	100.00	100.00	100.00	100.00	100.00	100.00	100.00	100.00	100.00	100.00	100.00	100.00	100.00

Evolución del Resultado Financiero
de las

CUENTAS
ESPECIALES

Período: 1991-2008

PROVINCIA DE SANTA FE

Esquema Ahorro-Inversión y Financiamiento de las CUENTAS ESPECIALES

En miles de pesos corrientes

CONCEPTOS	1991	1992	1993	1994	1995	1996	1997	1998	1999	2000	2001	2002	2003	2004	2005	2006	2007	2008
RECURSOS CORRIENTES	1,857	13,921	19,094	23,912	23,837	25,453	33,457	35,739	37,329	37,956	38,469	36,764	43,873	52,921	73,690	82,620	90,484	141,668
Ingresos Tributarios	486	224	997					241										15
Contribuciones Seguridad Social								342	517	360	49		263	291	301	593	547	1,004
Ingresos No Tributarios	619	12,509	17,255	17,071	18,306	19,962	20,957	7,964	6,885	6,992	8,334	8,025	8,402	10,100	18,508	11,363	12,993	12,153
Otros Ingresos Corrientes	752	1,188	842	6,841	5,531	5,491	12,500	27,192	29,927	30,604	30,086	28,740	35,208	42,530	54,882	70,664	76,943	128,497
GASTOS CORRIENTES	13,289	27,528	41,071	36,232	49,973	51,568	58,918	57,629	81,436	73,045	68,405	76,468	78,179	150,578	121,046	135,994	136,386	182,208
Remuneraciones	56	32		47	66	119	48						90	847	1,164	2,735	3,065	5,243
Otros Gastos de Consumo	7,833	22,466	28,757	29,205	33,953	35,651	41,539	47,687	53,043	48,682	43,927	34,920	34,812	38,626	67,194	70,857	77,438	110,196
Rentas de la Propiedad	5	97	541	2,200	4,935	6,170	7,117			13,211	13,205	35,002	28,462	21,688		22,476	21,338	7,117
Prestaciones de la Seguridad Social																		
Otros Gastos Corrientes									93									
Transferencias Corrientes	5,395	4,933	11,773	4,780	11,019	9,628	10,214	9,942	28,300	11,152	11,273	6,546	14,815	89,417	52,688	39,926	34,545	59,652
RESULTADO ECONOMICO	-11,432	-13,607	-21,977	-12,320	-26,136	-26,115	-25,461	-21,890	-44,107	-35,089	-29,936	-39,703	-34,307	-97,657	-47,356	-53,373	-45,902	-40,540
RECURSOS DE CAPITAL		322	607	2,065	4,000	3,023	782	13,430	12,027	10,783	9,891	12,329	18,039	19,558	20,509	31,494	21,303	44,470
GASTOS DE CAPITAL	3,373	10,777	22,848	66,707	53,123	43,306	35,049	41,728	83,030	53,039	47,966	13,781	81,472	135,886	104,020	54,021	23,377	36,970
Inversión Real Directa	1,253	2,046	8,969	49,377	43,407	40,112	28,106	31,313	61,749	43,270	43,723	13,294	53,870	119,736	80,246	28,873	10,204	29,784
Transferencias de Capital	813	2,702	5,458	6,609	6,974	2,774	4,328	1,735	3,220	2,450	1,716		1,754	7,972	14,258	17,527	2,650	6,647
Inversión Financiera	1,307	6,029	8,421	10,721	2,742	420	2,615	8,680	18,061	7,319	2,527	488	25,848	8,178	9,516	7,621	10,523	540
TOTAL DE RECURSOS	1,857	14,243	19,701	25,977	27,837	28,476	34,239	49,169	49,356	48,739	48,360	49,093	61,912	72,479	94,199	114,114	111,787	186,138
TOTAL DE GASTOS	16,662	38,305	63,919	102,939	103,096	94,874	93,967	99,357	164,466	126,084	116,371	90,249	159,651	286,464	225,066	190,015	159,763	219,178
RDO. FCIERO. ANTES DE CONTRIB.	-14,805	-24,062	-44,218	-76,962	-75,259	-66,398	-59,728	-50,188	-115,110	-77,345	-68,011	-41,156	-97,739	-213,985	-130,868	-75,901	-47,975	-33,040
CONTRIBUCIONES FIGURATIVAS	16,137	16,546	31,510	44,683	45,959	45,850	22,480	25,244	23,642	27,241	21,865	12,689	12,780	18,411	23,813	32,469	37,982	56,718
GASTOS FIGURATIVOS	1,878	126	6,113	15,400	17,022	2,656										198		
RESULTADO FINANCIERO	-546	-7,642	-18,821	-47,679	-46,322	-23,204	-37,248	-24,944	-91,468	-50,104	-46,146	-28,467	-84,959	-195,574	-107,055	-43,630	-9,993	23,679
FUENTES FINANCIERAS	777	10,106	20,608	49,519	48,162	29,686	27,440	46,804	94,033	49,415	56,143	15,926	46,571	124,392	81,742	80,552	41,834	122,258
APLICACIONES FINANCIERAS	253	2,441	1,787	1,840	1,840	6,482	6,858	14,848	17,048	11,763	14,090	80,146	86,886	96,312	91,538	101,655	92,933	193,005
CONTR.FIG. P/APLICAC.FINANCIERAS																		
GASTOS FIG. P/APLICAC. FINANCIERAS																		
FINANCIAMIENTO NETO	524	7,665	18,821	47,679	46,322	23,204	20,582	31,956	76,985	37,652	42,053	-64,219	-40,315	28,080	-9,796	-21,103	-51,099	-70,747

FUENTES: Cuentas Generales del Ejercicio.

DIRECCION GENERAL DE PROGRAMACION Y ESTADISTICA HACENDAL

PROVINCIA DE SANTA FE

Cuentas Especiales - Evolución del Resultado

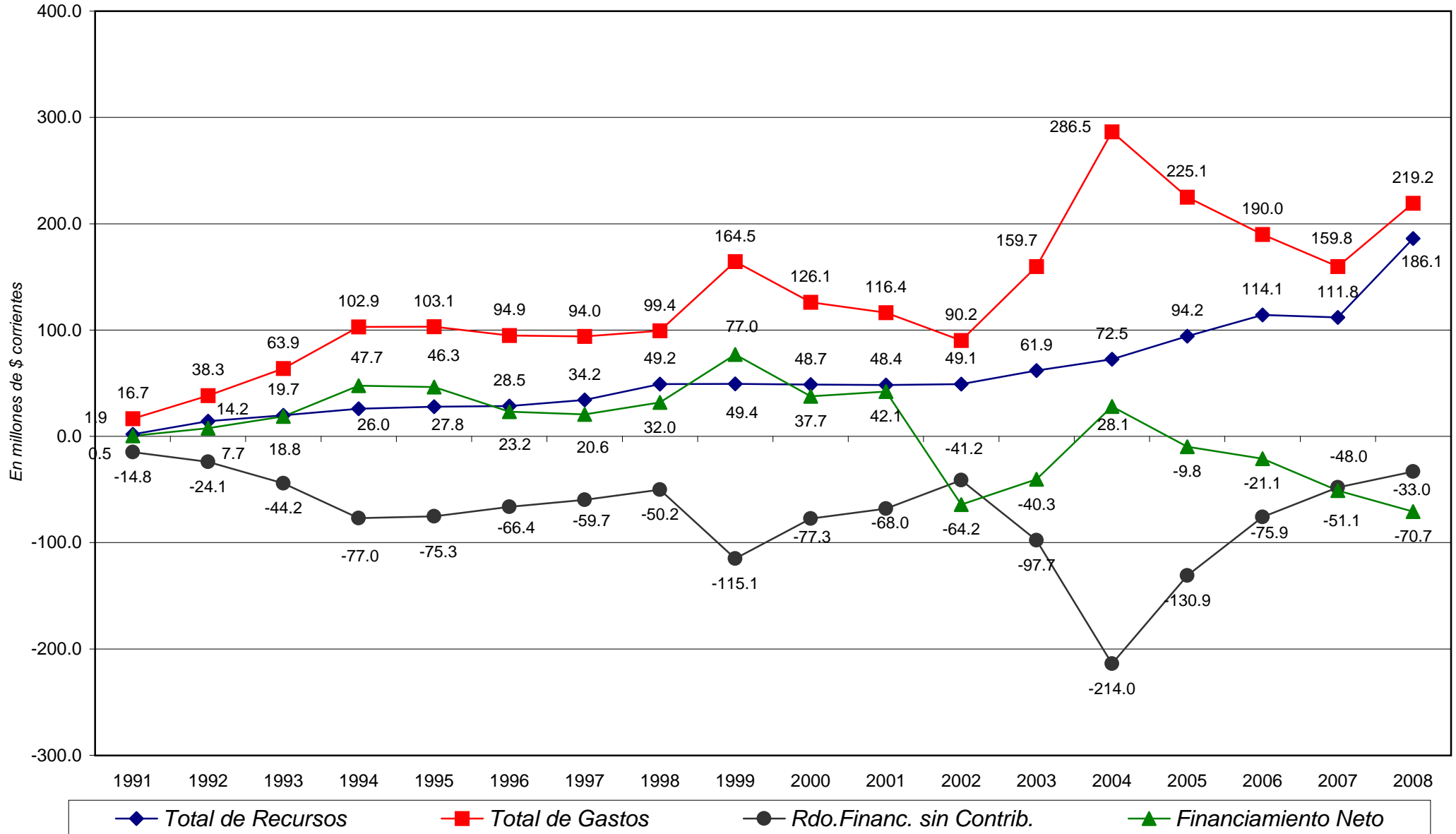

PROVINCIA DE SANTA FE

Total de Gastos según la clasificación por Finalidad/Función de las CUENTAS ESPECIALES

Composición Vertical

CONCEPTOS	1991	1992	1993	1994	1995	1996	1997	1998	1999	2000	2001	2002	2003	2004	2005	2006	2007	2008
1 - ADMINISTRACION GUBERNAMENTAL	7.88	17.69	12.40	19.45	9.89	12.19	13.74	10.31	5.21	5.57	5.53	3.89	2.47	3.23	5.91	7.58	4.40	15.32
10 - Legislativa																		
20 - Judicial	3.29	3.36	2.22	2.11	2.19	1.99	2.97	2.53	2.11	2.06	2.66	1.89	1.29	1.31	1.04	1.83	1.19	1.18
30 - Dirección Superior Ejecutiva								7.78	3.10	3.51	2.88	2.00	1.19	1.91	4.87	5.75	3.21	14.14
50 - Relaciones Interiores																		
60 - Administración Fiscal	4.58	14.34	10.18	17.34	7.70	10.20	10.77											
70 - Control de la Gestión Pública																		
80 - Información y Estadística Básica																		
2 - SERVICIOS DE SEGURIDAD		28.68	20.95	13.56	13.71	16.07	17.58	15.69	9.91	12.88	13.47	9.41	8.26	4.06	11.98	13.32	16.51	13.80
10 - Seguridad Interior		28.68	20.95	13.56	13.71	16.07	17.58	15.69	9.91	12.88	13.47	9.41	8.26	4.06	11.98	13.32	16.51	13.80
20 - Sistema Penal																		
3 - SERVICIOS SOCIALES	77.87	46.09	52.87	48.52	39.06	48.26	50.55	47.35	40.98	41.75	35.03	16.57	17.91	32.73	32.33	27.77	27.79	32.43
10 - Salud	38.57	23.34	16.39	8.55	18.02	26.62	21.34	16.91	17.32	15.99	14.89	7.76	6.88	4.81	10.54	11.83	13.40	10.95
20 - Promoción y Asistencia Social																		
30 - Seguridad Social			10.55	29.93	1.89	1.60	0.32	2.48	2.06	2.07	7.11	2.92	5.21	22.46	15.00	11.23	9.12	11.05
41 - Educación Elemental					3.31	3.85	0.48	0.47										
42 - Educación Media y Técnica	2.72	2.93	2.82	0.33	0.70	1.55	0.09									0.64		0.49
43 - Educación Superior y Universitaria																0.12		
44 - Cultura																0.01		1.31
45 - Deporte y Recreación		1.16	2.37	0.94	0.43	0.24	0.90	0.47	0.41	0.92	0.38	0.27	0.18	0.14	0.28	0.29	0.21	0.37
46 - Administración de la Educación	36.58	18.66	20.74	8.78	14.68	13.98	25.84	23.86	19.47	19.89	9.52	4.48	5.50	3.34	2.97	3.33	4.74	8.12
50 - Ciencia y Técnica																		
60 - Trabajo								0.08	0.06	0.19	0.24	0.10	0.13	0.09	0.05	0.31	0.32	0.13
70 - Vivienda y Urbanismo																		
80 - Agua Potable y Alcantarillada					0.04	0.41	1.59	2.82	1.85	2.69	2.90	1.03	0.01	0.60	0.42			
90 - Otros Servicios Urbanos														1.29	3.07			
4 - SERVICIOS ECONOMICOS	2.89	1.25	2.39	2.30	17.82	8.76	4.32	10.73	34.51	19.80	26.40	3.26	19.74	29.15	15.40	12.63	6.07	1.70
10 - Energía, Combustible y Minería																		
20 - Comunicaciones										0.32	0.11	4.77	0.69	0.16	0.02			
30 - Transporte					6.59	0.15	1.00	5.90	11.27	9.87	12.16	0.72	17.25	24.55	10.29	0.35		0.01
40 - Ecología y Medio Ambiente																		
50 - Agricultura			0.32					0.18	12.94	6.37	8.10	1.57	2.15	2.29	1.41	0.53	0.11	
60 - Industria	2.89	1.25	2.06	2.30	1.50	0.43	0.02	0.01	3.71									0.06
70 - Comercio, Turismo y Otros Servicios					9.72	8.18	3.30											
80 - Seguro y Finanzas								4.64	6.27	3.46	1.36	0.28	0.18	2.32	3.69	11.75	5.96	1.64
5 - DEUDA PUBLICA	0.03	0.00	0.39	1.83	4.05	5.93	7.00	9.61	5.42	11.46	10.12	22.00	12.88	5.67	7.69	7.68	8.44	3.91
9 - NO CLASIFICADO	11.34	6.28	11.00	14.35	15.47	8.79	6.80	6.31	3.97	8.53	9.45	44.88	38.74	25.16	26.69	31.03	36.78	32.83
TOTAL GENERAL	100.00	100.00	100.00	100.00	100.00	100.00	100.00	100.00	100.00	100.00	100.00	100.00	100.00	100.00	100.00	100.00	100.00	100.00

FUENTE: Cuenta General del Ejercicio

DIRECCION GENERAL DE PROGRAMACION Y ESTADISTICA HACENDAL

ORGANISMOS

DESCENTRALIZADOS

- 1.- Esquema Ahorro - Inversión
Financiamiento**
- 2.- Recursos**
- 3.- Erogaciones Clase Objeto**
- 4.- Erogaciones por Finalidad - Función**

Período: 1991 - 2008

PROVINCIA DE SANTA FE

Esquema Ahorro-Inversión y Financiamiento de los Organismos Descentralizados

En miles de pesos corrientes

CONCEPTOS	1991	1992	1993	1994	1995	1996	1997	1998	1999	2000	2001	2002	2003	2004	2005	2006	2007	2008
RECURSOS CORRIENTES	58,252	101,847	145,706	158,706	143,111	90,510	140,227	137,389	124,336	106,928	92,592	79,094	110,711	130,722	147,378	164,109	217,794	1,244,998
Ingresos Tributarios	4,991	19,770	26,504	26,505	18,981	27,593	29,226	73,341	60,689	37,856	37,309	34,354	56,492	62,154	53,917	63,754	80,701	94,824
Contribuciones Seguridad Social																		
Ingresos No Tributarios	8,147	9,824	9,616	2,994	4,168	8,294	7,516	63,053	62,664	68,183	54,246	43,643	52,922	66,526	90,685	96,835	133,298	919,754
Otros Ingresos Corrientes	45,114	72,253	109,586	129,207	119,962	54,623	103,485	995	983	889	1,037	1,097	1,297	2,043	2,777	3,521	3,794	230,419
GASTOS CORRIENTES	92,551	90,205	140,270	148,091	144,127	89,464	113,530	118,579	115,639	127,763	100,243	100,028	110,094	128,837	155,200	188,657	241,625	1,255,083
Remuneraciones	43,519	57,396	85,620	87,918	85,367	65,699	68,039	67,572	69,173	71,958	54,269	51,575	51,226	57,966	68,165	88,023	114,921	159,536
Otros Gastos de Consumo	24,724	32,536	50,115	59,161	57,936	22,574	38,270	40,722	38,391	38,840	35,082	36,906	49,623	57,835	67,871	84,225	106,944	343,229
Rentas de la Propiedad	24,308	273	500	1,010	734	999	1,283	1,683	1,672	5,065	4,509	5,786	5,612	4,730	4,768	4,707	4,250	3,893
Prestaciones de la Seguridad Social								16										
Otros Gastos Corrientes								2,226	1,873	5,948	1,919	2,509		3,487	5,774	4,090	6,175	728,371
Transferencias Corrientes			4,035	2	90	192	5,938	6,360	4,530	5,952	4,464	3,252	3,633	4,820	8,621	7,612	9,335	20,054
RESULTADO ECONOMICO	-34,299	11,642	5,436	10,615	-1,016	1,046	26,697	18,810	8,697	-20,835	-7,651	-20,934	617	1,885	-7,822	-24,548	-23,831	-10,086
RECURSOS DE CAPITAL	8,048	11,662	14,326	13,711	17,051	15,642	20,058	22,031	20,778	19,646	15,610	16,072	18,325	27,211	135,030	213,961	179,912	84,298
GASTOS DE CAPITAL	75,071	65,889	80,281	128,993	148,107	118,783	124,291	127,291	77,597	86,804	59,935	54,166	79,065	163,987	513,242	810,339	671,751	656,584
Inversión Real Directa	75,071	64,807	78,083	128,993	144,697	115,265	115,851	116,198	68,440	81,861	54,320	48,791	73,447	155,531	485,403	772,904	628,926	622,387
Transferencias de Capital					70	142									2,250	5,384	4,328	3,770
Inversión Financiera		1,082	2,198		3,340	3,376	8,440	11,093	9,157	4,943	5,615	5,375	5,618	8,456	25,588	32,051	38,497	30,426
TOTAL DE RECURSOS	66,300	113,509	160,032	172,417	160,162	106,152	160,285	159,420	145,114	126,574	108,202	95,166	129,036	157,933	282,408	378,070	397,706	1,329,296
TOTAL DE GASTOS	167,622	156,094	220,551	277,084	292,234	208,247	237,821	245,870	193,236	214,567	160,178	154,194	189,159	292,824	668,441	998,997	913,376	1,911,667
RDO. FCIERO. ANTES DE CONTRIB.	-101,322	-42,585	-60,519	-104,667	-132,072	-102,095	-77,536	-86,450	-48,122	-87,993	-51,976	-59,028	-60,123	-134,891	-386,034	-620,927	-515,670	-582,371
CONTRIBUCIONES FIGURATIVAS	74,252	53,088	94,072	93,261	96,357	81,771	84,032	92,732	79,788	89,038	73,937	81,469	109,654	175,253	413,078	651,727	584,872	675,610
GASTOS FIGURATIVOS	33	455	853	8,214	2,907	739	25,577	27,135	25,917	29,850	21,906	12,738	32,375	21,164	23,813	32,469	37,982	67,044
RESULTADO FINANCIERO	-27,103	10,048	32,700	-19,620	-38,622	-21,063	-19,081	-20,853	5,749	-28,805	55	9,703	17,155	19,199	3,231	-1,669	31,220	26,195
FUENTES FINANCIERAS	50,481	24,501	22,208	51,369	55,225	38,788	30,428	16,507	11,855	37,165	9,029	7,534	7,247	49,831	145,419	172,283	172,642	274,022
APLICACIONES FINANCIERAS	15,156	5,839	3,573	4,065	3,567	1,435	746	3,154	4,082	2,590	4,202	10,285	15,374	75,476	155,330	177,516	211,045	307,548
CONTR.FIG. P/APLICAC. FINANCIERAS													6,464	6,446	6,680	6,923	7,208	7,356
GASTOS FIG. P/ APLICAC. FINANCIERAS															22	25	24	24
FINANCIAMIENTO NETO	35,325	18,662	18,635	47,304	51,658	37,353	29,682	13,353	7,773	34,575	4,827	-2,751	-1,663	-19,199	-3,231	1,669	-31,220	-26,194

FUENTES: Cuentas Generales del Ejercicio.

DIRECCION GENERAL DE PROGRAMACION Y ESTADISTICA HACENDAL

PROVINCIA DE SANTA FE
Organismos Descentralizados - Evolución del Resultado

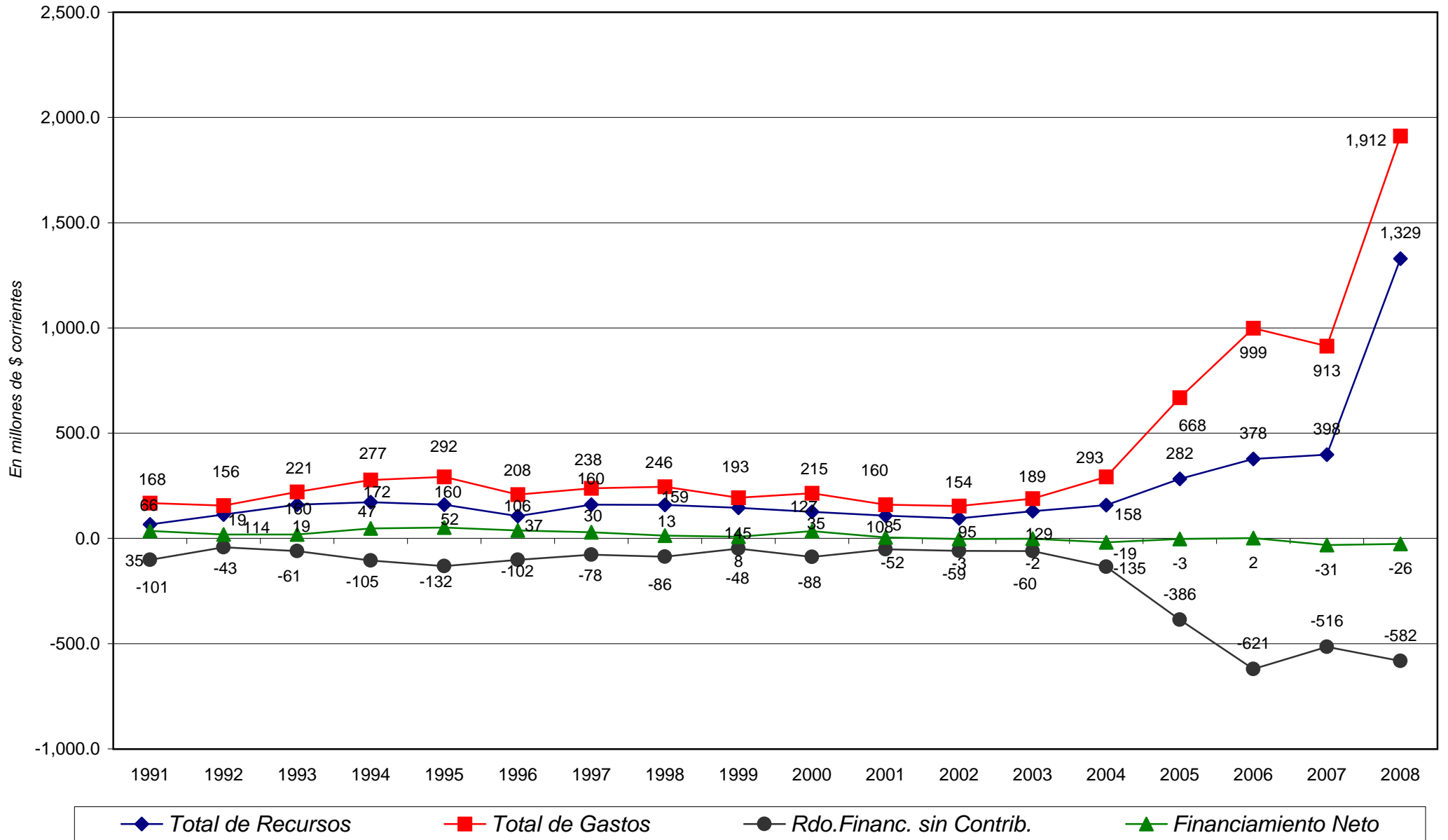

PROVINCIA DE SANTA FE

Esquema Ahorro-Inversión y Financiamiento de los Organismos Descentralizados

En miles de pesos corrientes

CONCEPTOS	1991	1992	1993	1994	1995	1996	1997	1998	1999	2000	2001	2002	2003	2004	2005	2006	2007	2008
RECURSOS CORRIENTES	58.252	101.847	145.706	158.706	143.111	90.510	140.227	137.389	124.336	106.928	92.592	79.094	110.711	130.722	147.378	164.109	217.794	1.244.998
INGRESOS TRIBUTARIOS	4.991	19.770	26.504	26.505	18.981	27.593	29.226	73.341	60.689	37.856	37.309	34.354	56.492	62.154	53.917	63.754	80.701	94.824
Sobre los Ingresos																		
Ganancias																		
Otros																		
Sobre el Patrimonio																		
Activos																		
Inmobiliario																		
Patente Unica s/Vehiculos																		
Bienes Personales																		
Otros																		
Sobre la Prod., Consumo y Transac.	4.991	19.770	26.504	26.505	18.981	27.593	29.226	73.331	60.686	37.856	37.309	34.354	49.369	48.443	53.917	63.754	80.701	94.824
Valor Agregado																		
Internos Unificados																		
Combustibles Líquidos	4.991	19.770	26.504	26.505	18.981	27.593	29.226	73.331	60.686	37.856	37.309	34.354	49.369	48.443	53.917	63.754	80.701	94.824
Consumo Energía Eléctrica																		
Sellos y Tasas Retrib. de Serv.																		
Ingresos Brutos																		
Otros																		
Otros Tributos de Origen Nacional													7.123	13.711				
Otros Tributos de Origen Provincial																		
Régimen de Garantía y Fondos Nac.								10	3									
CONTRIBUCION A LA SEGURIDAD SOCIAL																		
INGRESOS NO TRIBUTARIOS	8.147	9.824	9.616	2.994	4.168	8.294	7.516	63.053	62.664	68.183	54.246	43.643	52.922	66.526	90.685	96.835	133.298	919.754
Tasas y Tarifas				1.380	1.123	5.756	4.654	4.393	4.797	5.525	5.049	4.629	5.542	5.413	5.727	5.668	6.045	6.719
Derechos					277	224	295	1.540	1.987	1.705	1.162	786	949	1.717	1.662	2.133	2.832	3.406
Otros	8.147	9.824	9.616	1.614	2.768	2.314	2.567	57.120	55.880	60.953	48.035	38.228	46.432	59.396	83.297	89.033	124.422	909.629
OTROS INGRESOS CORRIENTES	45.114	72.253	109.586	129.207	119.962	54.623	103.485	995	983	889	1.037	1.097	1.297	2.043	2.777	3.521	3.794	230.419
Via de Bs y Ss/Ingresos de Operac.	43.923	56.044	66.168	80.898	80.209	351	50.767	955	899	889	852	897	1.240	1.946	2.662	3.417	3.334	4.187
Rentas de la Propiedad								40	24			56	57	97	98	100	123	173
Transferencias Corrientes	1.191	16.209	43.418	48.309	39.753	54.272	52.718		60		185	144			17	4	338	226.059
GASTOS CORRIENTES	92.551	90.205	140.270	148.091	144.127	89.464	113.530	118.579	115.639	127.763	100.243	100.028	110.094	128.837	155.200	188.657	241.625	1.255.084
REMUNERACIONES	43.519	57.396	85.620	87.918	85.367	65.699	68.039	67.572	69.173	71.958	54.269	51.575	51.226	57.966	68.165	88.023	114.921	159.536
OTROS GASTOS DE CONSUMO	24.724	32.536	50.115	59.161	57.936	22.574	38.270	40.722	38.391	38.840	35.082	36.906	49.623	57.835	67.871	84.225	106.944	343.229
Bienes de Consumo	6.788	5.573	6.530	6.992	4.865	470		1.666	1.281	1.468	1.128	4.185	2.311	2.621	12.867	14.338	16.021	18.931
Servicios No Personales	15.393	19.747	27.488	31.623	32.040	4.691		39.056	37.110	37.372	33.518	45.338	47.312	55.214	78.388	100.643	134.830	365.594
Otros	628	7.216	14.168	20.546	21.031	17.413	38.270				436	-12.617			-23.384	-30.575	-43.908	-41.295
RENTAS DE LA PROPIEDAD	24.308	273	500	1.010	734	999	1.283	1.683	1.672	5.065	4.509	5.786	5.612	4.730	4.768	4.707	4.250	3.893
PRESTACIONES DE LA SEG. SOCIAL								16										
OTROS GASTOS CORRIENTES								2.226	1.873	5.948	1.919	2.509	3.633	3.487	5.774	4.090	6.175	728.371
TRANSFERENCIAS CORRIENTES			4.035	2	90	192	5.938	6.360	4.530	5.952	4.464	3.252	3.633	4.820	8.621	7.612	9.335	20.054
Al Sector Privado			35	2	2	192		4	1	1	1	4	5	126	312	849	1.059	8.172
A Instit.Provinciales y Municipales					90		5.922	6.356	4.529	5.951	4.463	3.248	3.628	4.694	8.309	6.764	8.277	161
Coparticipación a MMCC																		
Otras			4.000		90	5.922	6.356	4.529	5.951	4.463	3.248	3.628	4.694	8.309	6.764	8.277	11.882	
Otras Transferencias						16												
RESULTADO ECONOMICO	-34.299	11.642	5.436	10.615	-1.016	1.046	26.697	18.810	8.697	-20.835	-7.651	-20.934	617	1.885	-7.822	-24.548	-23.831	-10.086
RECURSOS DE CAPITAL	8.048	11.662	14.326	13.711	17.051	15.642	20.058	22.031	20.778	19.646	15.610	16.072	18.325	27.211	135.030	213.961	179.912	84.298
PROPIOS	3	2		116	28	13	3	2	1	26	132	23						
TRANSFERENCIAS DE CAPITAL			11	979		1.662				1	518	2.429	7.605	113.584	187.617	144.407	53.539	
RECUPERACION DE PRESTAMOS	8.045	11.660	14.315	12.616	17.023	15.629	18.393	22.029	20.777	19.620	15.477	15.531	15.896	19.606	21.445	26.343	35.505	30.759
GASTOS DE CAPITAL	75.071	65.889	80.281	128.993	148.107	118.783	124.291	127.291	77.597	86.804	59.935	54.166	79.065	163.987	513.242	810.339	671.751	656.584
INVERSION REAL DIRECTA	75.071	64.807	78.083	128.993	144.697	115.265	115.851	116.198	68.440	81.861	54.320	48.791	73.447	155.531	485.403	772.904	628.926	622.387
Bienes Preexistentes	54	62	319	1.967	229	1	182	38	822	386	297	23	1.214	1.036	43.245	25.550	14.571	16.909
Construcciones	74.052	63.309	76.461	125.660	143.437	115.017	115.456	99.155	67.415	80.388	30.878	21.427	37.132	113.625	324.259	686.143	533.174	507.447
Maquinarias y Equipos	965	1.436	1.303	1.366	1.031	247	213	17.005	192	1.087	1.012	418	5.323	8.482	73.752	3.060	3.292	6.267
Otros					70	142		11			22.133	26.923	29.778	32.388	44.146	58.151	77.890	91.764
TRANSFERENCIAS DE CAPITAL															2.250	5.384	4.328	3.770
INVERSION FINANCIERA		1.082	2.198		3.340	3.376	8.440	11.093	9.157	4.943	5.615	5.375	5.618	8.456	25.588	32.051	38.497	30.426
TOTAL DE RECURSOS	66.300	113.509	160.032	172.417	160.162	106.152	160.285	159.420	145.114	126.574	108.202	95.166	129.036	157.933	282.408	378.070	397.706	1.329.296
TOTAL DE GASTOS	167.622	156.094	220.551	277.084	292.234	208.247	237.821	245.870	193.236	214.567	160.178	154.194	189.159	292.824	668.441	998.997	913.376	1.911.667
RESULT. FINANC. ANTES DE CONTRIBUC.	-101.322	-42.585	-60.519	-104.667	-132.072	-102.095	-77.536	-86.450	-48.122	-87.993	-51.976	-59.028	-60.123	-134.891	-386.034	-620.927	-515.670	-582.371
CONTRIBUCIONES FIGURATIVAS	74.252	53.088	94.072	93.261	96.357	81.771	84.032	92.732	79.788	89.038	73.937	81.469	109.654	175.253	413.078	651.727	584.872	675.610
GASTOS FIGURATIVOS	33	455	853	8.214	2.907	739	25.577	27.135	25.917	29.850	21.906	12.738	32.375	21.164	23.813	32.469	37.982	67.044
RESULTADO FINANCIERO	-27.103	10.048	32.700	-19.620	-38.622	-21.063	-19.081	-20.853	5.749	-28.805	55	9.703	17.156	19.199	3.231	-1.669	31.220	26.194
FUENTES FINANCIERAS	50.481	24.501	22.208	51.369	55.225	38.788	30.428	16.507	11.855	37.165	9.029	7.534	7.247	49.831	145.419	172.283	172.642	274.022
DISMINUCION DE LA INVERSION FCIERA.		1.041	18.809	47.092	41.135	28.154	18.657	13.800	8.849	14.492	9.029	7.534	7.247	3.611				

PROVINCIA DE SANTA FE

Esquema Ahorro-Inversión y Financiamiento de los Organismos Descentralizados
En miles de pesos constantes de diciembre de 2008

CONCEPTOS	1991	1992	1993	1994	1995	1996	1997	1998	1999	2000	2001	2002	2003	2004	2005	2006	2007	2008
RECURSOS CORRIENTES	208.462	316.413	425.297	441.813	383.891	240.235	373.293	376.468	341.752	291.471	261.372	145.914	176.045	196.423	202.853	204.129	247.568	1.277.664
INGRESOS TRIBUTARIOS	17.861	61.420	77.362	73.786	50.916	73.238	77.801	200.966	166.811	103.190	105.317	63.377	89.830	93.392	74.211	79.301	91.734	97.312
Sobre los Ingresos																		
Ganancias																		
Otros																		
Sobre el Patrimonio																		
Activos																		
Inmobiliario																		
Patente Unica s/Vehiculos																		
Bienes Personales																		
Otros																		
Sobre la Prod., Consumo y Transac. Valor Agregado	17.861	61.420	77.362	73.786	50.916	73.238	77.801	200.939	166.803	103.190	105.317	63.377	78.504	72.790	74.211	79.301	91.734	97.312
Internos Unificados																		
Combustibles Líquidos	17.861	61.420	77.362	73.786	50.916	73.238	77.801	200.939	166.803	103.190	105.317	63.377	78.504	72.790	74.211	79.301	91.734	97.312
Consumo Energía Eléctrica																		
Sellos y Tasas Retrib. de Serv.																		
Ingresos Brutos																		
Otros																		
Otros Tributos de Origen Nacional													11.327	20.602				
Otros Tributos de Origen Provincial																		
Régimen de Garantía y Fondos Nac.								27	8									
CONTRIBUCION A LA SEGURIDAD SOCIAL																		
INGRESOS NO TRIBUTARIOS	29.155	30.521	28.068	8.335	11.181	22.014	20.008	172.775	172.239	185.857	153.128	80.513	84.153	99.961	124.820	120.449	151.522	943.887
Tasas y Tarifas				3.842	3.012	15.278	12.389	12.038	13.185	15.060	14.252	8.540	8.812	8.133	7.882	7.050	6.871	6.895
Derechos					743	595	785	4.220	5.462	4.648	3.280	1.450	1.509	2.580	2.287	2.653	3.219	3.496
Otros	29.155	30.521	28.068	4.493	7.425	6.142	6.834	156.518	153.593	166.149	135.595	70.524	73.833	89.248	114.650	110.745	141.432	933.496
OTROS INGRESOS CORRIENTES	161.446	224.472	319.868	359.692	321.794	144.983	275.484	2.726	2.423	2.927	2.024	2.062	3.070	3.822	4.380	4.380	4.313	236.465
Vta de Bs y Ss/Ingresos de Operac.	157.184	174.115	193.136	225.207	215.158	932	135.145	2.617	2.471	2.423	2.405	1.655	1.972	2.924	3.663	4.251	3.790	4.297
Rentas de la Propiedad								110	66			103	90	146	135	125	139	178
Transferencias Corrientes	4.262	50.357	126.732	134.485	106.636	144.051	140.339		165			522	266		24	4	384	231.990
GASTOS CORRIENTES	331.206	280.244	409.430	412.262	386.616	237.459	302.224	324.926	317.848	348.264	282.970	184.533	175.064	193.590	213.619	234.663	274.657	1.288.015
REMUNERACIONES	155.738	178.315	249.914	244.750	228.994	174.381	181.124	185.158	190.130	196.147	153.192	95.146	81.456	87.100	93.824	109.488	130.632	163.722
OTROS GASTOS DE CONSUMO	88.478	101.081	146.279	164.695	155.411	59.917	101.877	111.585	105.522	105.872	99.031	68.085	78.908	86.902	93.418	104.764	121.564	352.235
Bienes de Consumo	24.292	17.314	19.060	19.465	13.050	1.247		4.565	3.521	4.002	3.184	7.721	3.675	3.938	17.710	17.835	18.211	19.428
Servicios No Personales	55.086	61.349	80.234	88.033	85.946	12.451		107.020	102.001	101.871	94.616	83.640	75.233	82.965	107.894	125.186	153.263	375.186
Otros	2.247	22.418	41.355	57.197	56.415		101.877				1.231	-23.276			-32.186	-38.257	-49.910	-42.379
RENTAS DE LA PROPIEDAD	86.989	848	1.459	2.812	1.969	2.652	3.415	4.612	4.596	13.806	12.728	10.674	8.923	7.107	6.563	5.855	4.831	3.995
PRESTACIONES DE LA SEG. SOCIAL								44										
OTROS GASTOS CORRIENTES								6.100	5.148	16.213	5.417	4.629		5.240	7.948	5.088	7.019	747.482
TRANSFERENCIAS CORRIENTES			11.778	6	241	510	15.807	17.427	12.451	16.224	12.601	5.999	5.777	7.243	11.866	9.469	10.612	20.580
Al Sector Privado			102	6	241	510		11	3	3	3	7	8	189	430	1.056	1.203	8.386
A Instit.Provinciales y Municipales					241		15.765	17.416	12.448	16.222	12.598	5.992	5.769	7.053	11.436	8.413	9.409	166
Coparticipación a MMCC																		
Otras			11.675				15.765	17.416	12.448	16.222	12.598	5.992	5.769	7.053	11.436	8.413	9.409	12.194
Otras Transferencias							43											
RESULTADO ECONOMICO	-122.743	36.169	15.867	29.550	-2.725	2.776	71.069	51.542	23.905	-56.793	-21.598	-38.619	981	2.832	-10.766	-30.534	-27.089	-10.350
RECURSOS DE CAPITAL	28.801	36.231	41.816	38.169	45.739	41.518	53.396	60.368	57.111	53.552	44.064	29.650	29.139	40.887	185.856	266.137	204.508	86.510
PROPIOS	11	6		323	75	35	8	5	3	71	373	42						
TRANSFERENCIAS DE CAPITAL			32				4.424				3	956	3.862	11.427	156.339	233.369	164.149	54.944
RECUPERACION DE PRESTAMOS	28.790	36.225	41.784	35.121	45.664	41.483	48.963	60.363	57.108	53.481	43.689	28.652	25.277	29.460	29.517	32.767	40.359	31.566
GASTOS DE CAPITAL	268.651	204.700	234.330	359.096	397.292	315.279	330.871	348.798	213.285	236.615	169.187	99.926	125.724	246.406	706.433	1.007.948	763.586	673.811
INVERSION REAL DIRECTA	268.651	201.339	227.914	359.096	388.145	305.941	308.403	318.401	188.116	223.141	153.336	90.010	116.791	233.700	668.115	961.384	714.907	638.718
Bienes Preexistentes	193	193	931	5.476	614	3	484	104	2.259	1.052	838	42	1.930	1.556	59.523	31.781	16.563	17.353
Construcciones	265.004	196.685	223.180	349.818	384.765	305.283	307.351	271.701	185.298	219.126	87.164	39.529	59.045	170.733	446.315	853.465	606.064	520.762
Maquinarias y Equipos	3.453	4.461	3.803	3.803	2.766	656	567	46.596	528	2.963	2.857	771	8.464	12.745	101.514	3.807	3.742	6.431
Otros									30		62.478	49.668	47.351	48.666	60.764	72.331	88.538	94.172
TRANSFERENCIAS DE CAPITAL					188	377								3.087	6.697	4.919	3.869	
INVERSION FINANCIERA		3.362	6.416		8.959	8.961	22.468	30.397	25.169	13.474	15.850	9.916	8.933	12.706	35.220	39.867	43.760	31.224
TOTAL DE RECURSOS	237.263	352.644	467.113	479.982	429.629	281.753	426.689	436.836	398.863	345.023	305.437	175.564	205.185	237.310	388.709	470.266	452.076	1.364.174
TOTAL DE GASTOS	599.857	484.945	643.760	771.358	783.908	552.738	633.095	673.723	531.132	584.879	452.156	284.460	300.789	439.996	920.051	1.242.611	1.038.244	1.961.825
RESULT. FINAN. ANTES DE CONTRIBUC.	-362.594	-132.301	-176.647	-291.376	-354.279	-270.985	-206.406	-236.887	-132.269	-239.856	-146.720	-108.896	-95.604	-202.686	-531.342	-772.345	-586.167	-597.651
CONTRIBUCIONES FIGURATIVAS	265.720	164.931	274.584	259.624	258.474	217.040	223.699	254.101	219.306	242.705	208.712	150.295	174.364	263.335	568.566	810.656	684.830	693.336
GASTOS FIGURATIVOS	118	1.414	2.490	22.866	7.798	1.961	68.088	74.354	71.236	81.367	61.837	23.499	51.481	31.801	32.776	40.387	43.174	68.803
RESULTADO FINANCIERO	-96.992	31.217	95.447	-54.619	-103.602	-55.906	-50.795	-57.141	15.801	-78.518	155	17.900	27.280	28.848	4.448	-2.076	35.488	26.881
FUENTES FINANCIERAS	180.653	76.118	64.822	143.003	148.139	102.953	81.001	45.232	32.585	101.307	25.487	13.899	11.524	74.876	200.156	214.296	196.244	281.211
DISMINUCION DE LA INVERSION FCIERA.		3.234	54.901	131.097	110.343													

PROVINCIA DE SANTA FE
RECURSOS DE LOS ORGANISMOS DESCENTRALIZADOS
 En miles de pesos corrientes

RUBROS	1991	1992	1993	1994	1995	1996	1997	1998	1999	2000	2001	2002	2003	2004	2005	2006	2007	2008
RECURSOS CORRIENTES	58,252	101,847	145,706	158,706	143,111	90,510	140,227	137,389	124,336	106,928	92,592	79,094	110,711	130,722	147,378	164,109	217,794	1,244,998
INGRESOS TRIBUTARIOS	4,991	19,770	26,504	26,505	18,981	27,593	29,226	73,341	60,689	37,856	37,309	34,354	56,492	62,154	53,917	63,754	80,701	94,824
De Jurisdicción Provincial																		
Inmobiliario																		
Patente Unica s/Vehículo																		
Sellos y Tasas Retrib. de Serv.																		
Ingresos Brutos																		
Otros Tributos de Origen Provincial																		
De Jurisdicción Nacional	4,991	19,770	26,504	26,505	18,981	27,593	29,226	73,341	60,689	37,856	37,309	34,354	56,492	62,154	53,917	63,754	80,701	94,824
Ganancias																		
Activos																		
Bienes Personales																		
Valor Agregado																		
Internos Unificados																		
Combustibles Líquidos	4,991	19,770	26,504	26,505	18,981	27,593	29,226	73,331	60,686	37,856	37,309	34,354	49,369	48,443	53,917	63,754	80,701	94,824
Consumo Energía Eléctrica																		
Otros Tributos de Origen Nacional													7,123	13,711				
Rég. de Garantía y Fondos Nac.								10	3									
Otros																		
CONTRIBUCIONES SEG. SOCIAL																		
INGRESOS NO TRIBUTARIOS	8,147	9,824	9,616	2,994	4,168	8,294	7,516	63,053	62,664	68,183	54,246	43,643	52,922	66,526	90,685	96,835	133,298	919,754
OTROS INGRESOS CORRIENTES	45,114	72,253	109,586	129,207	119,962	54,623	103,485	995	983	889	1,037	1,097	1,297	2,043	2,777	3,521	3,794	230,419
RECURSOS DE CAPITAL	8,048	11,662	14,326	13,711	17,051	15,642	20,058	22,031	20,778	19,646	15,610	16,072	18,325	27,211	135,030	213,961	179,912	84,298
CONTRIBUCIONES FIGURATIVAS	74,252	53,088	94,072	93,261	96,357	81,771	84,032	92,732	79,788	89,038	73,937	81,469	109,654	175,253	413,078	651,727	584,872	675,610
FUENTES FINANCIERAS	50,481	24,501	22,208	51,369	55,225	38,788	30,428	16,507	11,855	37,165	9,029	7,534	7,247	49,831	145,419	172,283	172,642	274,022
CONTR.FIG. P/APLICAC. FINANCIERAS													6,464	6,446	6,680	6,923	7,208	7,356
TOTAL GENERAL DE RECURSOS	191,033	191,098	276,312	317,047	311,744	226,711	274,745	268,659	236,757	252,777	191,168	184,169	252,400	389,463	847,585	1,209,003	1,162,428	2,286,283

FUENTES: Cuentas Generales del Ejercicio.

DIRECCION GENERAL DE PROGRAMACION Y ESTADISTICA HACENDAL

PROVINCIA DE SANTA FE

GASTOS DE LOS ORGANISMOS DESCENTRALIZADOS

En miles de pesos corrientes

PARTIDAS	1991	1992	1993	1994	1995	1996	1997	1998	1999	2000	2001	2002	2003	2004	2005	2006	2007	2008
GASTOS CORRIENTES	92,551	90,205	140,270	148,091	144,127	89,464	113,530	118,579	115,639	127,763	100,243	100,028	110,094	128,837	155,200	188,657	241,625	1,255,083
REMUNERACIONES	43,519	57,396	85,620	87,918	85,367	65,699	68,039	67,572	69,173	71,958	54,269	51,575	51,226	57,966	68,165	88,023	114,921	159,536
OTROS GASTOS DE CONSUMO	24,724	32,536	50,115	59,161	57,936	22,574	38,270	40,722	38,391	38,840	35,082	36,906	49,623	57,835	67,871	84,225	106,944	343,229
RENTAS DE LA PROPIEDAD	24,308	273	500	1,010	734	999	1,283	1,683	1,672	5,065	4,509	5,786	5,612	4,730	4,768	4,707	4,250	3,893
PRESTACIONES A LA SEG. SOCIAL								16										
OTROS GASTOS CORRIENTES								2,226	1,873	5,948	1,919	2,509		3,487	5,774	4,090	6,175	728,371
TRANSFERENCIAS CORRIENTES			4,035	2	90	192	5,938	6,360	4,530	5,952	4,464	3,252	3,633	4,820	8,621	7,612	9,335	20,054
Coparticipación a MMCC																		
Resto			4,035	2	90	192	5,938	6,360	4,530	5,952	4,464	3,252	3,633	4,820	8,621	7,612	9,335	20,054
GASTOS DE CAPITAL	75,071	65,889	80,281	128,993	148,107	118,783	124,291	127,291	77,597	86,804	59,935	54,166	79,065	163,987	513,242	810,339	671,751	656,584
INVERSION REAL DIRECTA	75,071	64,807	78,083	128,993	144,697	115,265	115,851	116,198	68,440	81,861	54,320	48,791	73,447	155,531	485,403	772,904	628,926	622,387
Bienes Preexistentes	54	62	319	1,967	229	1	182	38	822	386	297	23	1,214	1,036	43,245	25,550	14,571	16,909
Construcciones	74,052	63,309	76,461	125,660	143,437	115,017	115,456	99,155	67,415	80,388	30,878	21,427	37,132	113,625	324,259	686,143	533,174	507,447
Maquinarias y Equipos	965	1,436	1,303	1,366	1,031	247	213	17,005	192	1,087	1,012	418	5,323	8,482	73,752	3,060	3,292	6,267
Otros									11		22,133	26,923	29,778	32,388	44,146	58,151	77,890	91,764
TRANSFERENCIAS DE CAPITAL					70	142									2,250	5,384	4,328	3,770
INVERSION FINANCIERA		1,082	2,198		3,340	3,376	8,440	11,093	9,157	4,943	5,615	5,375	5,618	8,456	25,588	32,051	38,497	30,426
GASTOS FIGURATIVOS	33	455	853	8,214	2,907	739	25,577	27,135	25,917	29,850	21,906	12,738	32,375	21,164	23,813	32,469	37,982	67,044
APLICACIONES FINANCIERAS	15,156	5,839	3,573	4,065	3,567	1,435	746	3,154	4,082	2,590	4,202	10,285	15,374	75,476	155,330	177,516	211,045	307,548
GASTOS FIG. P/ APLICAC. FINANCIERAS																22	25	24
TOTAL GENERAL DE GASTOS	182,811	162,388	224,977	289,363	298,708	210,421	264,144	276,159	223,235	247,007	186,286	177,217	236,908	389,464	847,584	1,209,003	1,162,428	2,286,282

FUENTES: Cuentas Generales del Ejercicio.

PROVINCIA DE SANTA FE

Total de Gastos según la clasificación por Finalidad/Función de los ORGANISMOS DESCENTRALIZADOS

En miles de pesos corrientes

CONCEPTOS	1991	1992	1993	1994	1995	1996	1997	1998	1999	2000	2001	2002	2003	2004	2005	2006	2007	2008
1 - ADMINISTRACION GUBERNAMENTAL		12,345	49,751	50,259	48,942	45,777	70,929	77,916	78,954	81,505	77,639	79,741	88,132	103,807	127,612	152,233	199,009	1,215,584
10 - Legislativa																		
20 - Judicial																		
30 - Dirección Superior Ejecutiva								28,932	27,436	28,688	24,518	23,315	26,206	31,449	45,932	53,330	73,898	1,043,268
50 - Relaciones Interiores							23,627						2,345	3,302	4,336	5,419	6,943	11,733
60 - Administración Fiscal		12,345	49,751	50,259	48,942	45,777	47,302	48,984	51,518	52,817	53,121	56,426	59,581	69,056	77,344	93,485	118,168	160,584
70 - Control de la Gestión Pública																		
80 - Información y Estadística Básica																		
2 - SERVICIOS DE SEGURIDAD	826	1,185	1,466	1,335	1,264	1,311	1,385	1,409	1,347	1,323	1,339	1,336	1,687	2,258	3,153	3,836	4,288	5,904
10 - Seguridad Interior																		
20 - Sistema Penal	826	1,185	1,466	1,335	1,264	1,311	1,385	1,409	1,347	1,323	1,339	1,336	1,687	2,258	3,153	3,836	4,288	5,904
3 - SERVICIOS SOCIALES	98,601	82,977	104,049	163,247	171,043	93,688	90,204	90,831	68,485	81,232	40,150	36,133	29,284	55,196	238,057	323,497	293,870	154,346
10 - Salud																		
20 - Promoción y Asistencia Social																		9
30 - Seguridad Social							2,593	19	1	1	1	1						
41 - Educación Elemental																		
42 - Educación Media y Técnica																		
43 - Educación Superior y Universitaria																		
44 - Cultura																		
45 - Deporte y Recreación																		
46 - Administración de la Educación																		
50 - Ciencia y Técnica																		
60 - Trabajo																		
70 - Vivienda y Urbanismo	45,084	30,962	32,373	77,710	77,230	75,728	75,466	79,984	61,813	74,486	34,293	31,939	24,359	50,015	232,052	316,814	285,832	144,688
80 - Agua Potable y Alcantarillada	53,517	52,015	71,676	85,537	93,813	17,960	12,145	10,828	6,671	6,745	5,856	4,193	4,925	5,181	6,005	6,683	8,029	9,657
90 - Otros Servicios Urbanos																		
4 - SERVICIOS ECONOMICOS	68,171	59,560	65,094	61,607	70,738	66,888	74,019	74,032	45,468	45,423	36,647	31,215	62,984	122,080	289,733	510,453	403,211	530,507
10 - Energía, Combustible y Minería																		
20 - Comunicaciones																		
30 - Transporte	68,171	59,560	65,094	61,607	70,738	66,888	74,019	74,032	45,468	45,423	36,647	31,215	62,984	122,080	289,733	510,453	403,211	530,507
40 - Ecología y Medio Ambiente																		
50 - Agricultura																		
60 - Industria																		
70 - Comercio, Turismo y Otros Servicios																		
80 - Seguro y Finanzas																		
5 - DEUDA PUBLICA	24	26	156	1,010	1,936	999	1,284	1,683	1,673	5,065	4,509	5,778	7,073	9,483	7,824	8,976	10,992	5,328
9 - NO CLASIFICADO	15,190	6,294	4,426	11,905	4,787	1,760	26,322	30,289	27,307	32,460	26,002	23,015	47,749	32,927	38,206	45,450	53,868	82,132
TOTAL GENERAL	182,812	162,387	224,942	289,363	298,710	210,423	264,143	276,160	223,234	247,008	186,286	177,218	236,909	325,751	704,585	1,044,446	965,879	1,993,801

NOTA: Organismos Descentralizados comprende: D.P.V.; D.P.V.y U.; I.A.P.I.P.; A.P.I.; Catastro; DIPOS Residual; Caja de Asistencia Social, Aeropuerto Rosario; Ente Zona Franca, EnReSS y Sindicatura General de la Provincia.

FUENTES: Cuentas Generales del Ejercicio de cada año.

DIRECCION GENERAL DE PROGRAMACION Y ESTADISTICA HACENDAL

Evolución del Resultado Financiero
de la

***DIRECCION PROVINCIAL DE
VIALIDAD***

Período: 1991-2008

PROVINCIA DE SANTA FE

Esquema Ahorro-Inversión y Financiamiento de la DIRECCION PROVINCIAL DE VIALIDAD

En miles de pesos corrientes

CONCEPTOS	1991	1992	1993	1994	1995	1996	1997	1998	1999	2000	2001	2002	2003	2004	2005	2006	2007	2008
RECURSOS CORRIENTES	6,048	20,711	27,278	27,182	20,642	29,570	29,835	25,713	24,664	14,174	15,303	11,108	21,462	23,902	22,675	26,424	36,133	50,166
Ingresos Tributarios	4,991	19,770	26,504	26,505	18,981	27,593	29,226	25,095	20,970	11,932	14,763	10,535	19,973	21,576	19,762	25,047	32,997	48,886
Contribuciones Seguridad Social																		
Ingresos No Tributarios	1,057	941	774	287	1,661	1,920	609	618	3,694	2,242	540	573	1,489	2,326	2,913	1,377	3,136	1,280
Otros Ingresos Corrientes				390		57												
GASTOS CORRIENTES	44,749	23,684	20,844	21,517	20,568	20,797	20,463	23,043	21,121	22,324	4,944	8,513	10,040	8,030	15,401	11,462	19,072	15,616
Remuneraciones	18,550	21,363	18,543	18,194	18,230	18,125	18,001	18,395	18,440	19,360	3,017	2,965	3,035	3,770	4,940	6,665	8,116	10,751
Otros Gastos de Consumo	1,915	2,074	1,929	2,901	2,134	1,807	1,255	3,016	1,038	1,040	436	1,352	2,801	818	2,656	1,852	6,955	2,198
Rentas de la Propiedad	24,284	247	337	422	204	713	1,207	1,632	1,643	1,924	1,491	4,196	4,204	3,442	3,107	2,945	2,636	2,506
Prestaciones de la Seguridad Social																		
Otros Gastos Corrientes															2,063		1,365	
Transferencias Corrientes			35			152									2,635			161
RESULTADO ECONOMICO	-38,701	-2,973	6,434	5,665	74	8,773	9,372	2,670	3,543	-8,150	10,359	2,595	11,422	15,872	7,274	14,962	17,061	34,550
RECURSOS DE CAPITAL		2	11	116	28	13	1,665	2	1		1					6,890	891	
GASTOS DE CAPITAL	23,422	35,876	44,285	39,811	49,018	44,955	52,764	50,152	24,207	21,935	29,737	25,437	57,092	115,959	283,322	499,590	393,428	517,020
Inversión Real Directa	23,422	35,876	44,285	39,811	49,018	44,955	52,764	50,152	24,207	21,935	29,737	25,437	57,092	115,959	281,442	497,310	387,379	512,527
Transferencias de Capital															1,865		3,756	3,741
Inversión Financiera															14	2,280	2,293	751
TOTAL DE RECURSOS	6,048	20,713	27,289	27,298	20,670	29,583	31,500	25,715	24,665	14,174	15,304	11,108	21,462	23,902	22,675	33,314	37,024	50,166
TOTAL DE GASTOS	68,171	59,560	65,129	61,328	69,586	65,752	73,227	73,195	45,328	44,259	34,681	33,950	67,132	123,989	298,723	511,052	412,500	532,635
RDO. FCIERO. ANTES DE CONTRIB.	-62,123	-38,847	-37,840	-34,030	-48,916	-36,169	-41,727	-47,480	-20,663	-30,085	-19,377	-22,842	-45,670	-100,088	-276,048	-477,738	-375,476	-482,469
CONTRIBUCIONES FIGURATIVAS	71,102	37,046	39,710	38,512	43,221	31,439	31,911	36,743	23,778	31,830	19,576	23,447	48,182	101,812	276,610	479,061	382,094	476,977
GASTOS FIGURATIVOS	33	37	11	2,681				3	50	58			60					
RESULTADO FINANCIERO	8,946	-1,838	1,859	1,801	-5,695	-4,730	-9,816	-10,740	3,065	1,687	199	605	2,452	1,725	562	1,323	6,618	-5,492
FUENTES FINANCIERAS					6,898	10,634	11,735	2,707	3,006	3,063	4,768	6,289	514	26,594	64,394	101,456	95,720	129,289
APLICACIONES FINANCIERAS	7,682	411	1,237	827	1,203	681	341	2,857	2,444	2,285	2,676	6,289	6,464	34,764	71,636	109,681	109,521	131,129
CONTR.FIG. P/APLICAC. FINANCIERAS													6,464	6,446	6,680	6,901	7,183	7,332
GASTOS FIG. P/ APLICAC. FINANCIERAS																		
FINANCIAMIENTO NETO	-7,682	-411	-1,237	-827	5,695	9,953	11,394	-150	562	778	2,092		514	-1,724	-561	-1,323	-6,618	5,492

FUENTES: Cuentas Generales del Ejercicio.

DIRECCION GENERAL DE PROGRAMACION Y ESTADISTICA HACENDAL

PROVINCIA DE SANTA FE

Dirección Provincial de Vialidad- Evolución del Resultado

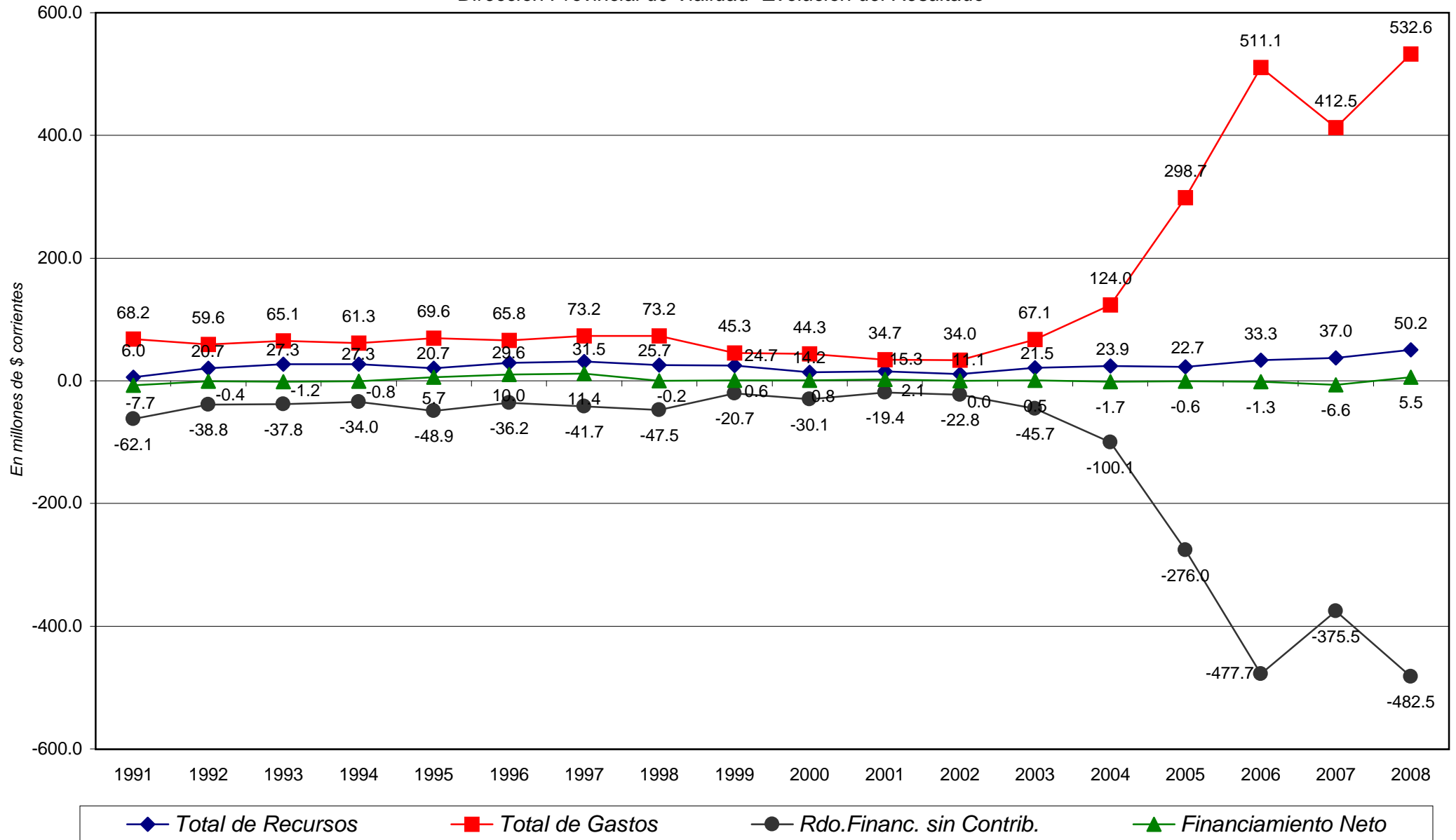

PROVINCIA DE SANTA FE

Esquema Ahorro-Inversión y Financiamiento de la DIRECCION PROVINCIAL DE VIALIDAD

En miles de pesos corrientes

CONCEPTOS	1991	1992	1993	1994	1995	1996	1997	1998	1999	2000	2001	2002	2003	2004	2005	2006	2007	2008
RECURSOS CORRIENTES	6,048	20,711	27,278	27,182	20,642	29,570	29,835	25,713	24,664	14,174	15,303	11,108	21,462	23,902	22,675	26,424	36,133	50,166
INGRESOS TRIBUTARIOS	4,991	19,770	26,504	26,505	18,981	27,593	29,226	25,095	20,970	11,932	14,763	10,535	19,973	21,576	19,762	25,047	32,997	48,886
Sobre los Ingresos																		
Ganancias																		
Otros																		
Sobre el Patrimonio																		
Activos																		
Inmobiliario																		
Patente Unica s/Vehiculos																		
Bienes Personales																		
Otros																		
Sobre la Prod., Consumo y Transac.	4,991	19,770	26,504	26,505	18,981	27,593	29,226	25,095	20,970	11,932	14,763	10,535	17,659	16,949	19,762	25,047	32,997	48,886
Valor Agregado																		
Internos Unificados																		
Combustibles Líquidos	4,991	19,770	26,504	26,505	18,981	27,593	29,226	25,095	20,970	11,932	14,763	10,535	17,659	16,949	19,762	25,047	32,997	48,886
Consumo Energia Electrica																		
Sellos y Tasas Retrib. de Serv.																		
Ingresos Brutos																		
Otros																		
Otros Tributos de Origen Nacional													2,314	4,627				
Otros Tributos de Origen Provincial																		
Régimen de Garantía y Fondos Nac.																		
CONTRIBUCION A LA SEGURIDAD SOCIAL																		
INGRESOS NO TRIBUTARIOS	1,057	941	774	287	1,661	1,920	609	618	3,694	2,242	540	573	1,489	2,326	2,913	1,377	3,136	1,280
Tasas y Tarifas					768	1,322	65	74	57	62	69	67	70	72	88	98	108	90
Derechos																		
Otros	1,057	941	774	287	893	598	544	544	3,637	1,650	471	506	1,419	2,254	2,824	1,279	3,027	1,191
Otros Tributos de Origen Nacional					390	57												
Otros Tributos de Origen Provincial					390	57												
Rentas de la Propiedad																		
Transferencias Corrientes																		
GASTOS CORRIENTES	44,749	23,684	20,844	21,517	20,568	20,797	20,463	23,043	21,121	22,324	4,944	8,513	10,040	8,030	15,401	11,462	19,072	15,616
REMUNERACIONES	18,550	21,363	18,543	18,194	18,230	18,125	18,001	18,395	18,440	19,360	3,017	2,985	3,035	3,770	4,940	6,665	8,116	10,751
OTROS GASTOS DE CONSUMO	1,915	2,074	1,929	2,901	2,134	1,807	1,255	3,016	1,038	1,040	436	1,352	2,801	818	2,656	1,852	6,955	2,198
Bienes de Consumo								29	36	36			57	70	8,794	9,406	11,371	13,085
Servicios No Personales								2,987	1,002	1,004			2,744	748	9,928	13,055	23,282	19,009
Otros		2,074		2,901	2,134	1,807	1,255				436	1,352			-16,067	-20,609	-27,698	-29,896
RENTAS DE LA PROPIEDAD	24,284	247	337	422	204	713	1,207	1,632	1,643	1,924	1,491	4,196	4,204	3,442	3,107	2,945	2,636	2,506
PRESTACIONES DE LA SEG. SOCIAL																		
OTROS GASTOS CORRIENTES																		
TRANSFERENCIAS CORRIENTES																		
Al Sector Privado				35			152											161
A Instit. Provinciales y Municipales				35			152											161
Coparticipación a MMCC																		161
Otras																		161
Otras Transferencias																		161
RESULTADO ECONOMICO	-38,701	-2,973	6,434	5,665	74	8,773	9,372	2,670	3,543	-8,150	10,359	2,595	11,422	15,872	7,274	14,962	17,061	34,550
RECURSOS DE CAPITAL																		
PROPIOS		2	11	116	28	13	1,665	2	1		1					6,890	891	
TRANSFERENCIAS DE CAPITAL		2	11	116	28	13	1,662	2	1		1					6,890	891	
RECUPERACION DE PRESTAMOS																		
GASTOS DE CAPITAL	23,422	35,876	44,285	39,811	49,018	44,955	52,764	50,152	24,207	21,935	29,737	25,437	57,092	115,959	283,322	499,590	393,428	517,020
INVERSION REAL DIRECTA	23,422	35,876	44,285	39,811	49,018	44,955	52,764	50,152	24,207	21,935	29,737	25,437	57,092	115,959	281,442	497,310	387,379	512,527
Bienes Preexistentes	54	56	272	145	1	1	26	114	158	31	20	39	498	2,267	1,686	10,226	16,342	16,342
Construcciones	23,368	35,819	43,922	39,599	48,998	44,954	52,764	33,520	24,077	21,290	8,259	5,489	26,728	81,202	171,680	446,545	314,802	424,084
Maquinarias y Equipos		1	91	67	19			16,606	16	487	94	130	4,692	6,331	70,672	1,478	2,068	708
Otros													21,353	19,798	25,633	36,822	60,283	71,394
TRANSFERENCIAS DE CAPITAL																1,865	3,756	3,741
INVERSION FINANCIERA																14	2,280	2,293
TOTAL DE RECURSOS	6,048	20,713	27,289	27,298	20,670	29,583	31,500	25,715	24,665	14,174	15,304	11,108	21,462	23,902	22,675	33,314	37,024	50,166
TOTAL DE GASTOS	68,171	59,560	65,129	61,328	69,586	65,752	73,227	73,195	45,328	44,259	34,681	33,950	67,132	123,989	298,723	511,052	412,500	532,635
RESULT. FINANC. ANTES DE CONTRIBUC.	-62,123	-38,847	-37,840	-34,030	-48,916	-36,169	-41,727	-47,480	-20,663	-30,085	-19,377	-22,842	-45,670	-100,088	-276,048	-477,738	-375,476	-482,469
CONTRIBUCIONES FIGURATIVAS																		
GASTOS FIGURATIVOS	71,102	37,046	39,710	38,512	43,221	31,439	31,911	36,743	23,778	31,830	19,576	23,447	48,182	101,812	276,610	479,061	382,094	476,977
	33	37	11	2,681				3	50	58			60					
RESULTADO FINANCIERO	8,946	-1,838	1,859	1,801	-5,695	-4,730	-9,816	-10,740	3,065	1,687	199	605	2,452	1,725	562	1,323	6,618	-5,492
FUENTES FINANCIERAS																		
DISMINUCION DE LA INVERSION FCIERA.					6,898	10,634	11,735	2,707	3,006	3,063	4,768	6,289	514	26,594	64,394	101,456	95,720	129,289
ENDEUD. PUBLICO E INCREM.PASIVO					6,898	10,634	11,735	2,707	3,006	2,285	4,768	6,289	514	2,966	3,739	4,301	6,949	13,567
INCREMENTO DEL PATRIMONIO										778				23,628	60,655	97,156	88,771	115,723
APLICACIONES FINANCIERAS	7,682	411	1,237	827	1,203	681	341	2,857	2,444	2,285	2,676	6,289	6,464	34,764	71,636	109,681	109,521	131,129
INVERSION FINANCIERA																		
AMORT.DEUDA Y DISM. DE PASIVOS	7,682	411	1,237	827	1,203	681	341	2,857	2,444	2,285	2,676	6,289	6,464	28,318	64,956	102,780	102,338	123,268
														6,446	6,680	6,901	7,183	7,861
CONTR.FIG. P/APLICAC. FINANCIERAS														6,464	6,446	6,680	6,901	7,183
GASTOS FIG. P/ APLICAC. FINANCIERAS																		
FINANCIAMIENTO NETO	-7,682	-411	-1,237	-827	5,695	9,953	11,394	-150	562	778	2,092		514	-1,724	-562	-1,323	-6,618	5,492

FUENTES: Cuentas Generales del Ejercicio.

PROVINCIA DE SANTA FE

Total de Gastos según la clasificación por Finalidad/Función de la DIRECCION PROVINCIAL DE VIALIDAD

En miles de pesos corrientes

CONCEPTOS	1991	1992	1993	1994	1995	1996	1997	1998	1999	2000	2001	2002	2003	2004	2005	2006	2007	2008
1 - ADMINISTRACION GUBERNAMENTAL															4,500		3,756	3,903
2 - SERVICIOS DE SEGURIDAD																		
3 - SERVICIOS SOCIALES																		
4 - SERVICIOS ECONOMICOS	68,171	59,560	65,094	60,906	69,384	65,040	72,020	71,563	43,685	42,316	33,190	29,754	61,627	120,061	287,040	507,145	398,886	525,539
10 - Energía, Combustible y Minería																		
20 - Comunicaciones																		
30 - Transporte	68,171	59,560	65,094	60,906	69,384	65,040	72,020	71,563	43,685	42,316	33,190	29,754	61,627	120,061	287,040	507,145	398,886	525,539
40 - Ecología y Medio Ambiente																		
50 - Agricultura																		
60 - Industria																		
70 - Comercio, Turismo y Otros Servicios																		
80 - Seguro y Finanzas																		
5 - DEUDA PUBLICA				422	1,406	713	1,207	1,632	1,643	1,924	1,491	4,199	5,505	3,928	5,120	3,907	8,492	3,194
9 - NO CLASIFICADO	7,716	447	1,248	3,508		681	341	2,860	2,494	2,362	2,676	6,286	6,524	6,446	8,743	6,901	8,548	7,861
TOTAL GENERAL	75,887	60,007	66,342	64,836	70,790	66,434	73,568	76,055	47,822	46,602	37,357	40,239	73,656	130,435	305,403	517,953	419,682	540,497

FUENTE: Cuenta General del Ejercicio

DIRECCION GENERAL DE PROGRAMACION Y ESTADISTICA HACENDAL

Evolución del Resultado Financiero
de la

***DIRECCION PROVINCIAL DE
VIVIENDA Y URBANISMO***

Período: 1991-2008

PROVINCIA DE SANTA FE

Esquema Ahorro-Inversión y Financiamiento de la DIRECCION PROVINCIAL DE VIVIENDA Y URBANISMO

En miles de pesos corrientes

CONCEPTOS	1991	1992	1993	1994	1995	1996	1997	1998	1999	2000	2001	2002	2003	2004	2005	2006	2007	2008
RECURSOS CORRIENTES	2,150	17,452	43,954	49,657	41,048	54,985	54,262	49,708	41,089	27,238	23,716	25,250	37,984	42,171	39,280	40,788	52,423	48,613
Ingresos Tributarios								48,236	39,716	25,924	22,546	23,819	36,519	40,578	34,155	38,707	47,704	45,939
Contribuciones Seguridad Social																		
Ingresos No Tributarios	430	470	748	1,307	1,252	1,158	1,131	840	762	714	714	1,023	974	978	4,454	1,340	3,832	1,626
Otros Ingresos Corrientes	1,720	16,982	43,206	48,350	39,796	53,827	53,131	632	611	600	456	408	491	615	672	741	887	1,049
GASTOS CORRIENTES	4,459	4,493	5,562	6,795	6,305	6,588	6,646	6,728	6,623	14,540	9,753	5,481	4,863	5,713	6,933	9,561	11,653	13,281
Remuneraciones	3,241	3,289	4,436	5,440	4,917	5,258	5,219	5,093	4,823	5,897	5,661	3,885	3,492	3,922	4,931	6,748	8,679	11,074
Otros Gastos de Consumo	1,218	1,204	1,119	1,355	1,388	1,330	1,427	1,635	1,800	1,417	1,074	5		379	113	628	990	440
Rentas de la Propiedad			7							3,128	3,018	1,579	1,372	1,288	1,661	1,762	1,614	1,387
Prestaciones de la Seguridad Social																		
Otros Gastos Corrientes										4,098		12						
Transferencias Corrientes														124	227	424	370	380
RESULTADO ECONOMICO	-2,309	12,959	38,392	42,862	34,743	48,397	47,616	42,980	34,466	12,698	13,963	19,769	33,121	36,459	32,347	31,227	40,769	35,332
RECURSOS DE CAPITAL	7,017	10,332	12,881	12,616	15,881	15,629	18,393	22,029	20,777	19,620	15,608	15,554	18,325	27,211	135,030	207,070	179,021	84,298
GASTOS DE CAPITAL	40,625	26,470	26,811	70,541	70,924	69,139	68,821	73,255	52,498	63,074	27,558	28,037	20,867	45,750	226,795	309,140	276,427	133,191
Inversión Real Directa	40,625	25,388	24,613	70,541	69,084	67,263	61,381	64,162	43,341	58,131	21,943	22,662	15,249	37,294	200,836	273,984	239,651	103,487
Transferencias de Capital															385	5,384	571	29
Inversión Financiera		1,082	2,198		1,840	1,876	7,440	9,093	9,157	4,943	5,615	5,375	5,618	8,456	25,574	29,771	36,204	29,675
TOTAL DE RECURSOS	9,167	27,784	56,835	62,273	56,929	70,614	72,655	71,737	61,866	46,858	39,324	40,804	56,309	69,382	174,310	247,858	231,444	132,911
TOTAL DE GASTOS	45,084	30,963	32,373	77,336	77,229	75,727	75,467	79,983	59,121	77,614	37,311	33,518	25,730	51,462	233,728	318,700	288,081	146,473
RDO. FCIERO. ANTES DE CONTRIB.	-35,917	-3,179	24,462	-15,063	-20,300	-5,113	-2,812	-8,246	2,745	-30,756	2,013	7,286	30,579	17,920	-59,418	-70,842	-56,637	-13,561
CONTRIBUCIONES FIGURATIVAS	2,495	2,750	3,417	3,313	2,672	2,609	2,871	4,568	3,125	4,225	399	670	738		57,455	75,490	78,371	29,640
GASTOS FIGURATIVOS		418	842	5,533	2,423	325	1,005	1,500	1,991	202	67		17,464	2,754				
RESULTADO FINANCIERO	-33,422	-847	27,037	-17,283	-20,051	-2,829	-946	-5,178	3,879	-26,733	2,345	7,956	13,853	15,166	-1,963	4,648	21,735	16,078
FUENTES FINANCIERAS	40,800	23,243	18,809	45,861	28,204	8,153	5,322	4,350	4,280	26,559	433	763	5,723	8,277	65,716	47,388	47,240	46,981
APLICACIONES FINANCIERAS	5,974	3,783		374					1,309		1,420	3,993	8,910	23,443	63,753	52,036	68,975	63,058
CONTR.FIG. P/APLICAC. FINANCIERAS																		
GASTOS FIG. P/APLICAC. FINANCIERAS																		
FINANCIAMIENTO NETO	34,826	19,460	18,809	45,487	28,204	8,153	5,322	4,350	2,971	26,559	-987	-3,230	-3,187	-15,166	1,963	-4,648	-21,735	-16,078

FUENTES: Cuentas Generales del Ejercicio.

DIRECCION GENERAL DE PROGRAMACION Y ESTADISTICA HACENDAL

PROVINCIA DE SANTA FE

Dirección Provincial de Vivienda y Urbanismo - Evolución del Resultado

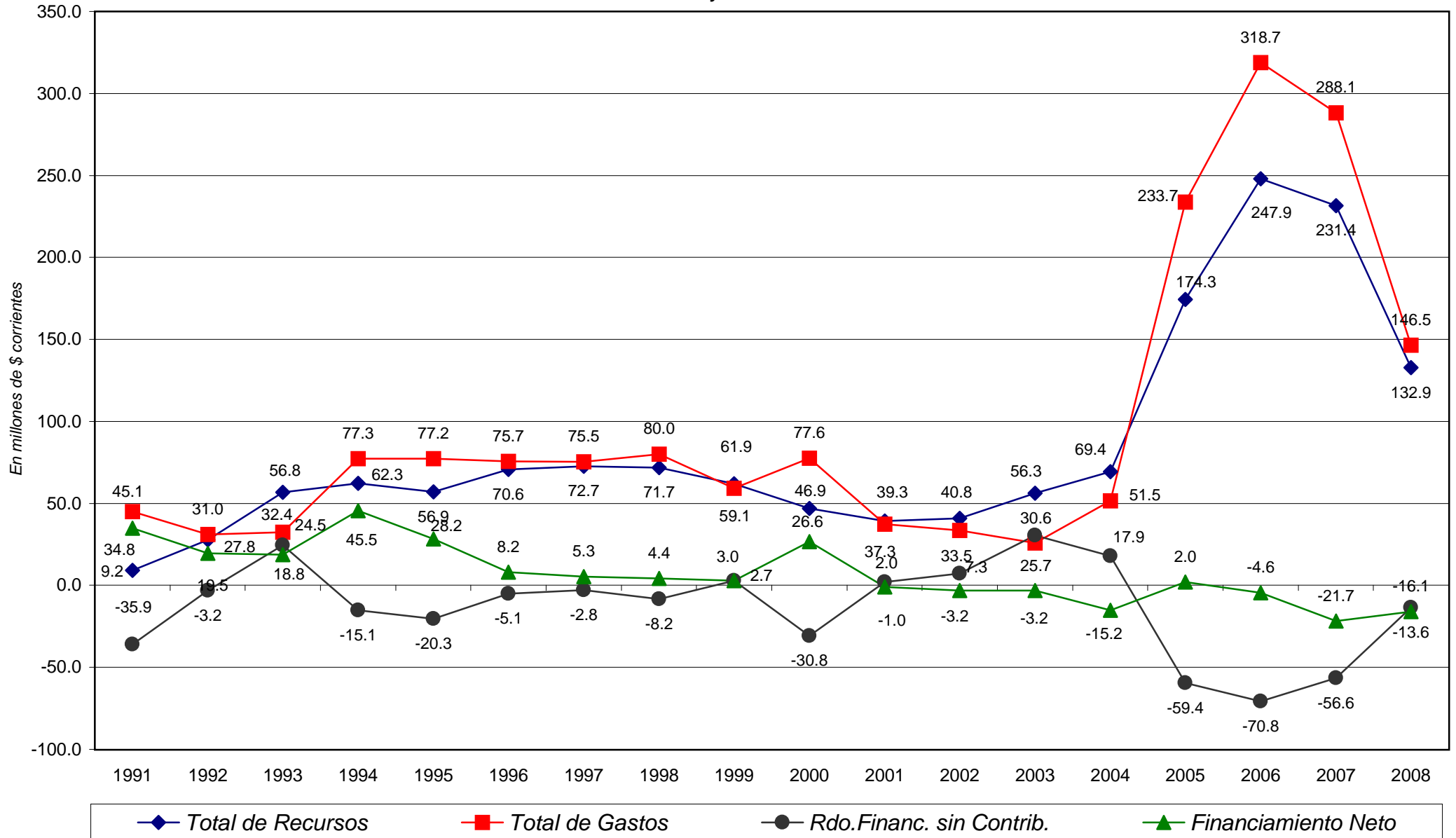

PROVINCIA DE SANTA FE

Esquema Ahorro-Inversión y Financiamiento de la DIRECCION PROVINCIAL DE VIVIENDA Y URBANISMO

En miles de pesos corrientes

CONCEPTOS	1991	1992	1993	1994	1995	1996	1997	1998	1999	2000	2001	2002	2003	2004	2005	2006	2007	2008
RECURSOS CORRIENTES	2,150	17,452	43,954	49,657	41,048	54,985	54,262	49,708	41,089	27,238	23,716	25,250	37,984	42,171	39,280	40,788	52,423	48,613
INGRESOS TRIBUTARIOS								48,236	39,716	25,924	22,546	23,819	36,519	40,578	34,155	38,707	47,704	45,939
Sobre los Ingresos																		
Ganancias																		
Otros																		
Sobre el Patrimonio																		
Activos																		
Inmobiliario																		
Patente Unica s/Vehiculos																		
Bienes Personales																		
Otros																		
Sobre la Prod., Consumo y Transac.								48,236	39,716	25,924	22,546	23,819	31,710	31,494	34,155	38,707	47,704	45,939
Valor Agregado																		
Internos Unificados																		
Ingresos Brutos																		
Otros																		
Otros Tributos de Origen Nacional													4,809	9,084				
Otros Tributos de Origen Provincial																		
Régimen de Garantía y Fondos Nac.																		
CONTRIBUCION A LA SEGURIDAD SOCIAL																		
INGRESOS NO TRIBUTARIOS	430	470	748	1,307	1,252	1,158	1,131	840	762	714	714	1,023	974	978	4,454	1,340	3,832	1,626
Tasas y Tarifas																		
Derechos																		
Otros	430	470	748	1,307	1,252	1,158	1,131	840	762	714	714	1,023	974	978	4,454	1,340	3,832	1,626
OTROS INGRESOS CORRIENTES	1,720	16,982	43,206	48,350	39,796	53,827	53,131	632	611	600	456	408	491	615	672	741	887	1,049
Vta de Bs y Ss/Ingresos de Operac.	529	1,060	379	41	355	39	413	632	611	600	456	408	491	615	655	737	863	1,018
Rentas de la Propiedad																		0
Transferencias Corrientes	1,191	15,922	42,827	48,309	39,441	53,788	52,718								17	4	24	30
GASTOS CORRIENTES	4,459	4,493	5,562	6,795	6,305	6,588	6,646	6,728	6,623	14,540	9,753	5,481	4,863	5,713	6,933	9,561	11,653	13,281
REMUNERACIONES	3,241	3,289	4,436	5,440	4,917	5,258	5,219	5,093	4,823	5,897	5,661	3,885	3,492	3,922	4,931	6,748	8,679	11,074
OTROS GASTOS DE CONSUMO	1,218	1,204	1,119	1,355	1,388	1,330	1,427	1,635	1,800	1,417	1,074	5		379	113	628	990	440
Bienes de Consumo	220	124	165	198		234		193	148	198	166			38	568	851	729	832
Servicios No Personales	549	460	639	617		762		1,442	1,652	1,219	908			341	3,152	5,834	11,661	11,007
Otros	449	620	315	540	1,388	334	1,427							5	-3,606	-6,058	-11,400	-11,399
RENTAS DE LA PROPIEDAD			7							3,128	3,018	1,579	1,372	1,288	1,661	1,762	1,614	1,387
PRESTACIONES DE LA SEG. SOCIAL																		
OTROS GASTOS CORRIENTES										4,098		12						
TRANSFERENCIAS CORRIENTES														124	227	424	370	380
Al Sector Privado														124	227	424	370	380
A Instit. Provinciales y Municipales																		
Coparticipación a MMCC																		
Otras																		
Otras Transferencias																		
RESULTADO ECONOMICO	-2,309	12,959	38,392	42,862	34,743	48,397	47,616	42,980	34,466	12,698	13,963	19,769	33,121	36,459	32,347	31,227	40,769	35,332
RECURSOS DE CAPITAL	7,017	10,332	12,881	12,616	15,881	15,629	18,393	22,029	20,777	19,620	15,608	15,554	18,325	27,211	135,030	207,070	179,021	84,298
PROPIOS	3											131	23					
TRANSFERENCIAS DE CAPITAL													2,429	7,605	113,584	180,727	143,516	53,539
RECUPERACION DE PRESTAMOS	7,014	10,332	12,881	12,616	15,881	15,629	18,393	22,029	20,777	19,620	15,477	15,531	15,896	19,606	21,445	26,343	35,505	30,759
GASTOS DE CAPITAL	40,625	26,470	26,811	70,541	70,924	69,139	68,821	73,255	52,498	63,074	27,558	28,037	20,867	45,750	226,795	309,140	276,427	133,191
INVERSION REAL DIRECTA	40,625	25,388	24,613	70,541	69,084	67,263	61,381	64,162	43,341	58,131	21,943	22,662	15,249	37,294	200,836	273,984	239,651	103,487
Bienes Preexistentes			9	1,701	195	182			700	159	200	2	1,169	538	40,978	23,864	4,344	568
Construcciones	40,600	25,388	24,497	68,556	68,808	67,244	61,190	64,161	42,641	57,876	20,869	15,660	10,199	32,192	152,189	239,294	217,663	83,274
Maquinarias y Equipos	25		107	284	81	19	9	1		96	224	103	99	127	554	309	228	33
Otros											650	6,897	3,782	4,437	7,114	10,516	17,416	19,613
TRANSFERENCIAS DE CAPITAL														385	5,384	571	29	
INVERSION FINANCIERA		1,082	2,198		1,840	1,876	7,440	9,093	9,157	4,943	5,615	5,375	5,618	8,456	25,574	29,771	36,204	29,675
TOTAL DE RECURSOS	9,167	27,784	56,835	62,273	56,929	70,614	72,655	71,737	61,866	46,858	39,324	40,804	56,309	69,382	174,310	247,858	231,444	132,911
TOTAL DE GASTOS	45,084	30,963	32,373	77,336	77,229	75,727	75,467	79,983	59,121	77,614	37,311	33,518	25,730	51,462	233,728	318,700	288,081	146,473
RESULT. FINANC. ANTES DE CONTRIBUC.	-35,917	-3,179	24,462	-15,063	-20,300	-5,113	-2,812	-8,246	2,745	-30,756	2,013	7,286	30,579	17,920	-59,418	-70,842	-56,637	-13,561
CONTRIBUCIONES FIGURATIVAS	2,495	2,750	3,417	3,313	2,672	2,609	2,871	4,568	3,125	4,225	399	670	738		57,455	75,490	78,371	29,640
GASTOS FIGURATIVOS		418	842	5,533	2,423	325	1,005	1,500	1,991	202	67		17,464	2,754				
RESULTADO FINANCIERO	-33,422	-847	27,037	-17,283	-20,051	-2,829	-946	-5,178	3,879	-26,733	2,345	7,956	13,853	15,166	-1,963	4,648	21,735	16,078
FUENTES FINANCIERAS	40,800	23,243	18,809	45,861	28,204	8,153	5,322	4,350	4,280	26,559	433	763	5,723	8,277	65,716	47,388	47,240	46,981
DISMINUCION DE LA INVERSION FCIERA.		1,041	18,809	45,861	28,204	8,153	5,322	4,350	4,280	4,664	433	763	5,723		20,514	7,160	942	25,912
ENDEUD. PUBLICO E INCREM.PASIVO	40,800	22,202								21,895				8,277	45,202	40,227	46,298	21,068
INCREMENTO DEL PATRIMONIO																		
APLICACIONES FINANCIERAS	5,974	3,783		374					1,309		1,420	3,993	8,910	23,443	63,753	52,036	68,975	63,058
INVERSION FINANCIERA				374									4,001	18,126	58,104	45,977	61,661	55,855
AMORT.DEUDA Y DISM. DE PASIVOS	5,974	3,783							1,309		1,420	3,993	4,909	5,317	5,650	6,059	7,313	7,203
CONTR.FIG. P/APLICAC. FINANCIERAS																		
GASTOS FIG. P/ APLICAC. FINANCIERAS																		
FINANCIAMIENTO NETO	34,826	19,460	18,809	45,487	28,204	8,153	5,322	4,350	2,971	26,559	-987	-3,230	-3,187	-15,166	1,963	-4,648	-21,735	-16,078

FUENTES: Cuentas Generales del Ejercicio.

DIRECCION GENERAL DE PROGRAMACION Y ESTADISTICA HACENDAL

PROVINCIA DE SANTA FE

Total de Gastos según la clasificación por Finalidad/Función de la DIRECCION PROVINCIAL DE VIVIENDA Y URBANISMO

En miles de pesos corrientes

CONCEPTOS	1991	1992	1993	1994	1995	1996	1997	1998	1999	2000	2001	2002	2003	2004	2005	2006	2007	2008
1 - ADMINISTRACION GUBERNAMENTAL																		
2 - SERVICIOS DE SEGURIDAD																		
3 - SERVICIOS SOCIALES	45,084	30,962	32,373	77,710	77,230	75,728	75,466	79,984	61,813	74,486	34,293	31,939	24,359	50,015	232,052	316,814	285,832	144,688
10 - Salud																		
20 - Promoción y Asistencia Social																		
30 - Seguridad Social																		
41 - Educación Elemental																		
42 - Educación Media y Técnica																		
43 - Educación Superior y Universitaria																		
44 - Cultura																		
45 - Deporte y Recreación																		
46 - Administración de la Educación																		
50 - Ciencia y Técnica																		
60 - Trabajo																		
70 - Vivienda y Urbanismo	45,084	30,962	32,373	77,710	77,230	75,728	75,466	79,984	61,813	74,486	34,293	31,939	24,359	50,015	232,052	316,814	285,832	144,688
80 - Agua Potable y Alcantarillada																		
90 - Otros Servicios Urbanos																		
4 - SERVICIOS ECONOMICOS																		
5 - DEUDA PUBLICA										3,128	3,018	1,579	1,372	1,447	1,676	1,886	2,249	1,785
9 - NO CLASIFICADO	5,974	4,201	842	5,533	2,423	325	1,005	1,500	608	203	1,487	3,993	26,374	8,071	5,650	6,059	7,313	7,203
TOTAL GENERAL	51,058	35,163	33,215	83,243	79,653	76,053	76,471	81,484	62,421	77,817	38,798	37,511	52,105	59,533	239,378	324,759	295,394	153,676

FUENTE: Cuenta General del Ejercicio

DIRECCION GENERAL DE PROGRAMACION Y ESTADISTICA HACENDAL

Evolución del Resultado Financiero
de la

INSTITUTO AUTARQUICO
PROVINCIAL DE
INDUSTRIAS PENITENCIARIAS

Período: 1991-2008

PROVINCIA DE SANTA FE

Esquema Ahorro-Inversión y Financiamiento de las INSTITUTO AUTARQUICO PROVINCIAL DE INDUSTRIAS PENITENCIARIAS

En miles de pesos corrientes

CONCEPTOS	1991	1992	1993	1994	1995	1996	1997	1998	1999	2000	2001	2002	2003	2004	2005	2006	2007	2008
RECURSOS CORRIENTES	171	238	272	248	209	255	314	323	288	267	260	350	653	1,017	1,643	2,222	1,927	2,491
Ingresos Tributarios																		
Contribuciones Seguridad Social																		
Ingresos No Tributarios																		
Otros Ingresos Corrientes	171	238	272	248	209	255	314	323	288	267	260	350	653	1,017	1,643	2,222	1,927	2,491
GASTOS CORRIENTES	826	1,135	1,424	1,332	1,264	1,309	1,385	1,397	1,339	1,311	1,273	1,335	1,687	2,198	3,042	3,671	3,943	5,596
Remuneraciones	647	900	1,136	1,086	1,055	1,056	1,071	1,086	1,059	1,056	1,016	986	1,035	1,241	1,416	1,545	2,061	2,964
Otros Gastos de Consumo	179	235	288	246	209	253	314	311	280	255	257	349	652	957	1,626	2,126	1,882	2,633
Rentas de la Propiedad																		
Prestaciones de la Seguridad Social																		
Otros Gastos Corrientes																		
Transferencias Corrientes																		
RESULTADO ECONOMICO	-655	-897	-1,152	-1,084	-1,055	-1,054	-1,071	-1,074	-1,051	-1,044	-1,013	-985	-1,034	-1,181	-1,399	-1,449	-2,015	-3,105
RECURSOS DE CAPITAL																		
GASTOS DE CAPITAL		50	42	3		2		12	8	12	66	1	1	60	111	165	345	308
Inversión Real Directa		50	42	3		2		12	8	12	66	1	1	60	111	165	345	308
Transferencias de Capital																		
Inversión Financiera																		
TOTAL DE RECURSOS	171	238	272	248	209	255	314	323	288	267	260	350	653	1,017	1,643	2,222	1,927	2,491
TOTAL DE GASTOS	826	1,185	1,466	1,335	1,264	1,311	1,385	1,409	1,347	1,323	1,339	1,336	1,688	2,258	3,153	3,836	4,288	5,904
RDO. FCIERO. ANTES DE CONTRIB.	-655	-947	-1,194	-1,087	-1,055	-1,056	-1,071	-1,086	-1,059	-1,056	-1,079	-986	-1,035	-1,241	-1,510	-1,614	-2,361	-3,413
CONTRIBUCIONES FIGURATIVAS	655	947	1,194	1,087	1,055	1,056	1,071	1,086	1,059	1,056	1,079	986	1,035	1,241	1,510	1,645	2,361	3,382
GASTOS FIGURATIVOS																		
RESULTADO FINANCIERO															0	30	0	-30
FUENTES FINANCIERAS														101	115	121	191	457
APLICACIONES FINANCIERAS														101	115	151	191	427
CONTR.FIG. P/APLICAC.FINANCIERAS																		
GASTOS FIG. P/ APLICAC. FINANCIERAS																		
FINANCIAMIENTO NETO															-0	-30		30

FUENTES: Cuentas Generales del Ejercicio.

DIRECCION GENERAL DE PROGRAMACION Y ESTADISTICA HACENDAL

PROVINCIA DE SANTA FE

Instituto Autárquico Provincial de Industrias Penitenciarias - Evolución del Resultado

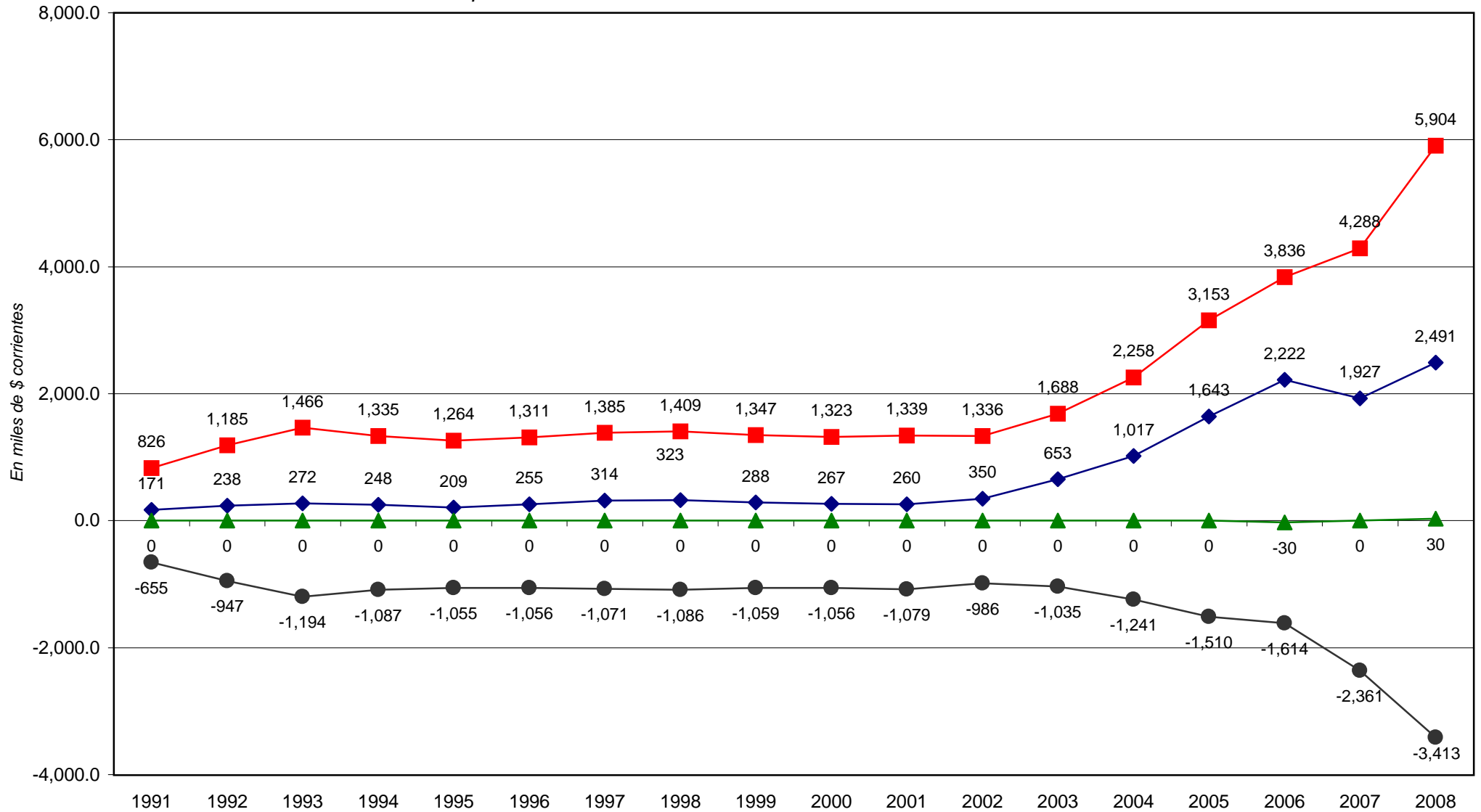

◆ Total de Recursos

■ Total de Gastos

● Rdo. Financ. sin Contrib.

▲ Financiamiento Neto

PROVINCIA DE SANTA FE

Esquema Ahorro-Inversión y Financiamiento de las INSTITUTO AUTARQUICO PROVINCIAL DE INDUSTRIAS PENITENCIARIAS

En miles de pesos corrientes

CONCEPTOS	1991	1992	1993	1994	1995	1996	1997	1998	1999	2000	2001	2002	2003	2004	2005	2006	2007	2008
RECURSOS CORRIENTES	171	238	272	248	209	255	314	323	288	267	260	350	653	1,017	1,643	2,222	1,927	2,491
INGRESOS TRIBUTARIOS																		
Sobre los Ingresos																		
Ganancias																		
Otros																		
Sobre el Patrimonio																		
Activos																		
Inmobiliario																		
Patente Unica s/Vehiculos																		
Bienes Personales																		
Otros																		
Sobre la Prod.,Consumo y Transac.																		
Valor Agregado																		
Internos Unificados																		
Combustibles Líquidos																		
Consumo Energia Electrica																		
Sellos y Tasas Retrib. de Serv.																		
Ingresos Brutos																		
Otros																		
Otros Tributos de Origen Nacional																		
Otros Tributos de Origen Provincial																		
Régimen de Garantía y Fondos Nac.																		
CONTRIBUCION A LA SEGURIDAD SOCIAL																		
INGRESOS NO TRIBUTARIOS																		
Tasas y Tarifas																		
Derechos																		
Otros																		
OTROS INGRESOS CORRIENTES	171	238	272	248	209	255	314	323	288	267	260	350	653	1,017	1,643	2,222	1,927	2,491
Vta de Bs y Ss/Ingresos de Operac.	171	238	272	248	209	255	314	323	288	267	260	350	653	1,017	1,643	2,222	1,927	2,491
Rentas de la Propiedad																		
Transferencias Corrientes																		
GASTOS CORRIENTES	826	1,135	1,424	1,332	1,264	1,309	1,385	1,397	1,339	1,311	1,273	1,335	1,687	2,198	3,042	3,671	3,943	5,596
REMUNERACIONES	647	900	1,136	1,086	1,055	1,056	1,071	1,086	1,059	1,056	1,016	986	1,035	1,241	1,416	1,545	2,061	2,964
OTROS GASTOS DE CONSUMO	179	235	288	246	209	253	314	311	280	255	257	349	652	957	1,626	2,126	1,882	2,633
Bienes de Consumo																		
Servicios No Personales																		
Otros																		
RENTAS DE LA PROPIEDAD	179	235	288	246	209	253	314	76	32	28	30	35	52	40	94	164	197	266
PRESTACIONES DE LA SEG. SOCIAL																		
OTROS GASTOS CORRIENTES																		
TRANSFERENCIAS CORRIENTES																		
Al Sector Privado																		
A Instit.Provinciales y Municipales																		
Coparticipación a MMCC																		
Otras																		
Otras Transferencias																		
RESULTADO ECONOMICO	-655	-897	-1,152	-1,084	-1,055	-1,054	-1,071	-1,074	-1,051	-1,044	-1,013	-985	-1,034	-1,181	-1,399	-1,449	-2,015	-3,105
RECURSOS DE CAPITAL																		
PROPIOS																		
TRANSFERENCIAS DE CAPITAL																		
RECUPERACION DE PRESTAMOS																		
GASTOS DE CAPITAL		50	42	3		2		12	8	12	66	1	1	60	111	165	345	308
INVERSION REAL DIRECTA		50	42	3		2		12	8	12	66	1	1	60	111	165	345	308
Bienes Preexistentes																		
Construcciones																		
Maquinarias y Equipos		50	42	3		2								1	60	111	165	345
Otros																		
TRANSFERENCIAS DE CAPITAL																		
INVERSION FINANCIERA																		
TOTAL DE RECURSOS	171	238	272	248	209	255	314	323	288	267	260	350	653	1,017	1,643	2,222	1,927	2,491
TOTAL DE GASTOS	826	1,185	1,466	1,335	1,264	1,311	1,385	1,409	1,347	1,323	1,339	1,336	1,688	2,258	3,153	3,836	4,288	5,904
RESULT. FINANC. ANTES DE CONTRIBUC.	-655	-947	-1,194	-1,087	-1,055	-1,056	-1,071	-1,086	-1,059	-1,056	-1,079	-986	-1,035	-1,241	-1,510	-1,614	-2,361	-3,413
CONTRIBUCIONES FIGURATIVAS	655	947	1,194	1,087	1,055	1,056	1,071	1,086	1,059	1,056	1,079	986	1,035	1,241	1,510	1,645	2,361	3,382
GASTOS FIGURATIVOS																		
RESULTADO FINANCIERO															0	30	-0	-30
FUENTES FINANCIERAS																		
DISMINUCION DE LA INVERSION FCIERA.														101	115	121	191	457
ENDEUD. PUBLICO E INCREM.PASIVO														101	115	121	191	427
INCREMENTO DEL PATRIMONIO																		
APLICACIONES FINANCIERAS																		
INVERSION FINANCIERA														101	115	151	191	427
AMORT.DEUDA Y DISM. DE PASIVOS														101	115	151	191	427
CONTR.FIG. P/APLICAC.FINANCIERAS																		
GASTOS FIG. P/APLICAC.FINANCIERAS																		
FINANCIAMIENTO NETO															-0	-30		30

FUENTES: Cuentas Generales del Ejercicio.

DIRECCION GENERAL DE PROGRAMACION Y ESTADISTICA HACENDAL

PROVINCIA DE SANTA FE

Total de Gastos según la clasificación por Finalidad/Función del INSTITUTO AUTARQUICO PROVINCIAL DE INDUSTRIAS PENITENCIARIAS

En miles de pesos corrientes

CONCEPTOS	1991	1992	1993	1994	1995	1996	1997	1998	1999	2000	2001	2002	2003	2004	2005	2006	2007	2008
1 - ADMINISTRACION GUBERNAMENTAL																		
2 - SERVICIOS DE SEGURIDAD	826	1,185	1,466	1,335	1,264	1,311	1,385	1,409	1,347	1,323	1,339	1,336	1,687	2,258	3,153	3,836	4,288	5,904
10 - Seguridad Interior																		
20 - Sistema Penal	826	1,185	1,466	1,335	1,264	1,311	1,385	1,409	1,347	1,323	1,339	1,336	1,687	2,258	3,153	3,836	4,288	5,904
3 - SERVICIOS SOCIALES																		
4 - SERVICIOS ECONOMICOS																		
5 - DEUDA PUBLICA																		
9 - NO CLASIFICADO																		
TOTAL GENERAL	826	1,185	1,466	1,335	1,264	1,311	1,385	1,409	1,347	1,323	1,339	1,336	1,687	2,258	3,153	3,836	4,288	5,904

FUENTE: Cuenta General del Ejercicio

DIRECCION GENERAL DE PROGRAMACION Y ESTADISTICA HACENDAL

Evolución del Resultado Financiero
de la

ADMINISTRACION
PROVINCIAL DE IMPUESTOS

Período: 1992-2008

PROVINCIA DE SANTA FE

Esquema Ahorro-Inversión y Financiamiento de la ADMINISTRACION PROVINCIAL DE IMPUESTOS

En miles de pesos corrientes

CONCEPTOS	1992	1993	1994	1995	1996	1997	1998	1999	2000	2001	2002	2003	2004	2005	2006	2007	2008
RECURSOS CORRIENTES				17	2	2	636		100	36	111	127	108	24	58	162	177
Ingresos Tributarios																	
Contribuciones Seguridad Social																	
Ingresos No Tributarios				17	2	2	636		100	36	111	127	108	24	58	162	177
Otros Ingresos Corrientes																	
GASTOS CORRIENTES	12,341	42,432	42,833	41,541	38,585	40,124	41,128	43,247	43,954	43,168	47,128	50,371	60,169	63,721	79,856	97,359	128,100
Remuneraciones	8,054	29,876	26,882	26,038	25,121	25,533	26,655	28,786	29,066	28,514	28,648	28,498	32,276	37,082	47,592	61,122	85,260
Otros Gastos de Consumo	4,287	12,556	15,951	15,503	13,464	14,591	12,661	12,723	13,146	12,780	15,972	21,837	24,406	22,863	27,903	30,990	37,231
Rentas de la Propiedad											11	36					
Prestaciones de la Seguridad Social																	
Otros Gastos Corrientes							1,812	1,738	1,742	1,874	2,497		3,487	3,711	4,090	4,810	5,445
Transferencias Corrientes													65	271	437	164	
RESULTADO ECONOMICO	-12,341	-42,432	-42,833	-41,524	-38,583	-40,122	-40,492	-43,247	-43,854	-43,132	-47,017	-50,244	-60,061	-63,697	-79,799	-97,197	-127,924
RECURSOS DE CAPITAL									26								
GASTOS DE CAPITAL	4	45	146	18	1	8	173	5	159	419	32	172	325	1,677	292	852	5,491
Inversión Real Directa	4	45	146	18	1	8	173	5	159	419	32	172	325	1,677	292	852	5,491
Transferencias de Capital																	
Inversión Financiera																	
TOTAL DE RECURSOS				17	2	2	636		126	36	111	127	108	24	58	162	177
TOTAL DE GASTOS	12,345	42,477	42,979	41,559	38,586	40,132	41,301	43,252	44,113	43,587	47,160	50,543	60,494	65,398	80,149	98,211	133,591
RDO. FCIERO. ANTES DE CONTRIB.	-12,345	-42,477	-42,979	-41,542	-38,584	-40,130	-40,665	-43,252	-43,987	-43,551	-47,049	-50,416	-60,386	-65,374	-80,091	-98,049	-133,415
CONTRIBUCIONES FIGURATIVAS	12,345	42,477	42,979	41,542	38,584	40,130	41,296	43,252	43,258	43,582	47,117	50,519	60,460	65,374	80,091	98,150	133,415
GASTOS FIGURATIVOS																	
RESULTADO FINANCIERO							631		-729	31	68	103	74	0	0	101	0
FUENTES FINANCIERAS									729				4,435	4,036	4,729	6,404	13,823
APLICACIONES FINANCIERAS													4,510	4,036	4,729	6,505	13,823
CONTR.FIG. P/APLICAC. FINANCIERAS																	
GASTOS FIG. P/ APLICAC. FINANCIERAS																	
FINANCIAMIENTO NETO									729				-75			-101	0

FUENTES: Cuentas Generales del Ejercicio.

DIRECCION GENERAL DE PROGRAMACION Y ESTADISTICA HACENDAL

PROVINCIA DE SANTA FE

Administración Provincial de Impuestos - Evolución del Resultado

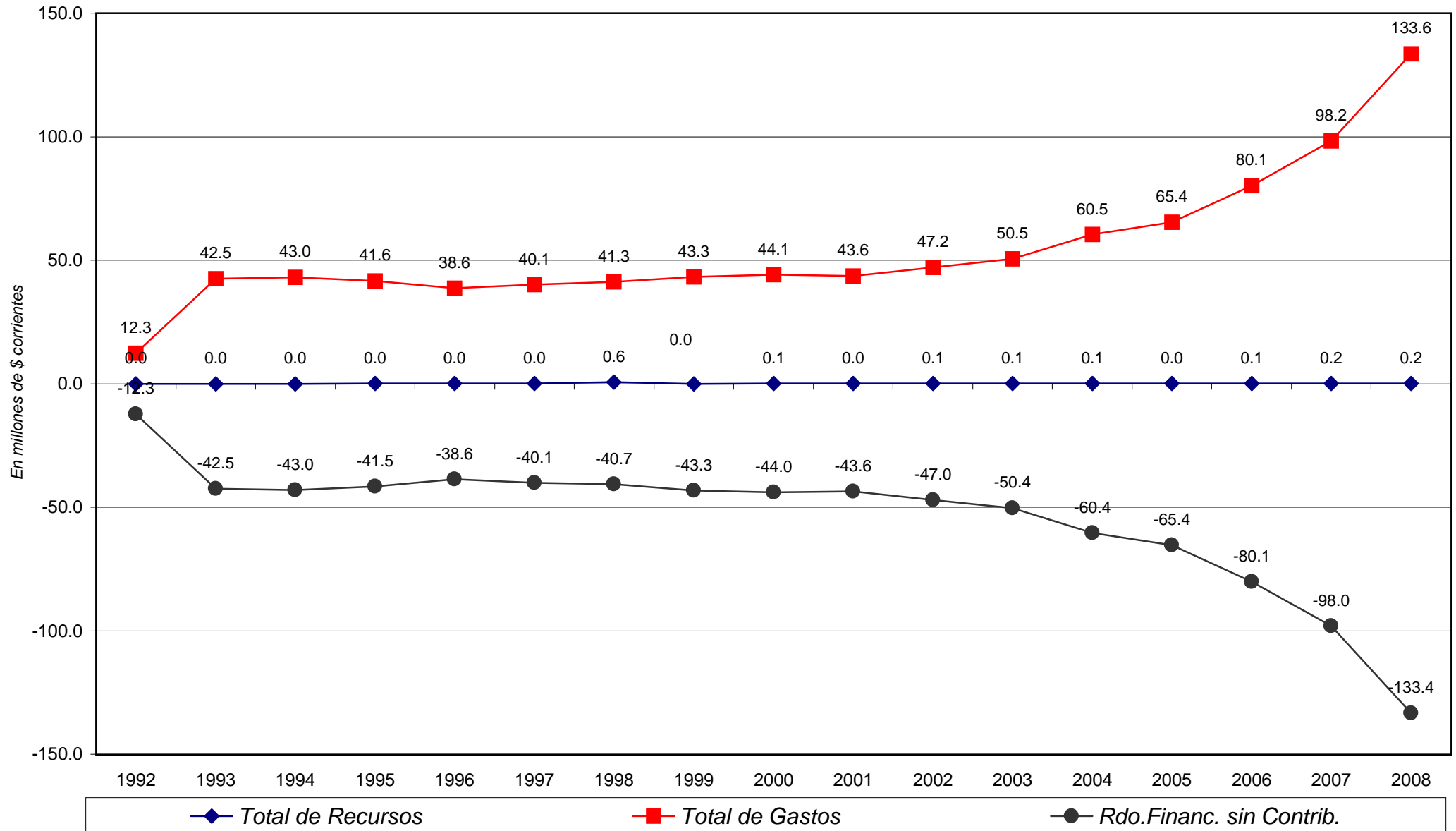

PROVINCIA DE SANTA FE

Esquema Ahorro-Inversión y Financiamiento de la ADMINISTRACION PROVINCIAL DE IMPUESTOS

En miles de pesos corrientes

CONCEPTOS	1992	1993	1994	1995	1996	1997	1998	1999	2000	2001	2002	2003	2004	2005	2006	2007	2008
RECURSOS CORRIENTES				17	2	2	636		100	36	111	127	108	24	58	162	177
INGRESOS TRIBUTARIOS																	
Sobre los Ingresos																	
Ganancias																	
Otros																	
Sobre el Patrimonio																	
Activos																	
Inmobiliario																	
Patente Unica s/Vehiculos																	
Bienes Personales																	
Otros																	
Sobre la Prod.,Consumo y Transac.																	
Valor Agregado																	
Internos Unificados																	
Combustibles Líquidos																	
Consumo Energía Eléctrica																	
Sellos y Tasas Retrib. de Serv.																	
Ingresos Brutos																	
Otros																	
Otros Tributos de Origen Nacional																	
Otros Tributos de Origen Provincial																	
Régimen de Garantía y Fondos Nac.																	
CONTRIBUCION A LA SEGURIDAD SOCIAL																	
INGRESOS NO TRIBUTARIOS				17	2	2	636		100	36	111	127	108	24	58	162	177
Tasas y Tarifas																	
Derechos																	
Otros				17	2	2	636		100	36	111	127	108	24	58	162	177
OTROS INGRESOS CORRIENTES																	
Vta de Bs y Ss/Ingresos de Operac.																	
Rentas de la Propiedad																	
Transferencias Corrientes																	
GASTOS CORRIENTES	12,341	42,432	42,833	41,541	38,585	40,124	41,128	43,247	43,954	43,168	47,128	50,371	60,169	63,721	79,856	97,359	128,100
REMUNERACIONES	8,054	29,876	26,882	26,038	25,121	25,533	26,655	28,786	29,066	28,514	28,648	28,498	32,276	37,082	47,592	61,122	85,260
OTROS GASTOS DE CONSUMO	4,287	12,556	15,951	15,503	13,464	14,591	12,661	12,723	13,146	12,780	15,972	21,837	24,406	22,863	27,903	30,990	37,231
Bienes de Consumo							284	358	407	290	873	1,007	772	1,028	1,073	1,037	1,323
Servicios No Personales							12,377	12,365	12,739	12,490	15,116	20,831	23,634	25,546	30,921	34,763	35,909
Otros	4,287	12,556	15,951	15,503	13,464	14,591					-17			-3,711	-4,090	-4,810	
RENTAS DE LA PROPIEDAD																	
PRESTACIONES DE LA SEG. SOCIAL							1,812	1,738	1,742	1,874	2,497		3,487	3,711	4,090	4,810	5,445
OTROS GASTOS CORRIENTES																	
TRANSFERENCIAS CORRIENTES																	
Al Sector Privado														65	271	437	164
A Instit.Provinciales y Municipales														65	271	437	164
Coparticipación a MMCC																	
Otras																	
Otras Transferencias																	
RESULTADO ECONOMICO	-12,341	-42,432	-42,833	-41,524	-38,583	-40,122	-40,492	-43,247	-43,854	-43,132	-47,017	-50,244	-60,061	-63,697	-79,799	-97,197	-127,924
RECURSOS DE CAPITAL									26								
PROPIOS									26								
TRANSFERENCIAS DE CAPITAL																	
RECUPERACION DE PRESTAMOS																	
GASTOS DE CAPITAL	4	45	146	18	1	8	173	5	159	419	32	172	325	1,677	292	852	5,491
INVERSION REAL DIRECTA	4	45	146	18	1	8	173	5	159	419	32	172	325	1,677	292	852	5,491
Bienes Preexistentes	4																
Construcciones						8											500
Maquinarias y Equipos		45	146	18	1		173	5	159	297		172	325	1,477	282	162	4,734
Otros										122	32			200	10	191	757
TRANSFERENCIAS DE CAPITAL																	
INVERSION FINANCIERA																	
TOTAL DE RECURSOS				17	2	2	636		126	36	111	127	108	24	58	162	177
TOTAL DE GASTOS	12,345	42,477	42,979	41,559	38,586	40,132	41,301	43,252	44,113	43,587	47,160	50,543	60,494	65,398	80,149	98,211	133,591
RESULT. FINANC. ANTES DE CONTRIBUC.	-12,345	-42,477	-42,979	-41,542	-38,584	-40,130	-40,665	-43,252	-43,987	-43,551	-47,049	-50,416	-60,386	-65,374	-80,091	-98,049	-133,415
CONTRIBUCIONES FIGURATIVAS	12,345	42,477	42,979	41,542	38,584	40,130	41,296	43,252	43,258	43,582	47,117	50,519	60,460	65,374	80,091	98,150	133,415
GASTOS FIGURATIVOS																	
RESULTADO FINANCIERO							631		-729	31	68	103	74			101	0
FUENTES FINANCIERAS									729				4,435	4,036	4,729	6,404	13,823
DISMINUCION DE LA INVERSION FCIERA.									729				4,435	4,036	4,729	6,404	13,723
ENDEUD. PUBLICO E INCREM.PASIVO																	
INCREMENTO DEL PATRIMONIO																	
APLICACIONES FINANCIERAS													4,510	4,036	4,729	6,505	13,823
INVERSION FINANCIERA													4,510	4,036	4,729	6,505	13,823
AMORT.DEUDA Y DISM. DE PASIVOS																	
CONTR.FIG. P/APLICAC. FINANCIERAS																	
GASTOS FIG. P/APLICAC. FINANCIERAS																	
FINANCIAMIENTO NETO									729				-75			-101	0

FUENTES: Cuentas Generales del Ejercicio.

DIRECCION GENERAL DE PROGRAMACION Y ESTADISTICA HACENDAL

PROVINCIA DE SANTA FE

Total de Gastos según la clasificación por Finalidad/Función de la ADMINISTRACION PROVINCIAL DE IMPUESTOS

En miles de pesos corrientes

CONCEPTOS	1992	1993	1994	1995	1996	1997	1998	1999	2000	2001	2002	2003	2004	2005	2006	2007	2008
1 - ADMINISTRACION GUBERNAMENTAL	12,345	42,477	42,979	41,559	38,586	40,132	41,301	43,252	44,113	43,587	47,160	50,347	57,354	65,011	78,059	98,034	133,349
10 - Legislativa																	
20 - Judicial																	
30 - Dirección Superior Ejecutiva																	
50 - Relaciones Interiores																	
60 - Administración Fiscal	12,345	42,477	42,979	41,559	38,586	40,132	41,301	43,252	44,113	43,587	47,160	50,347	57,354	65,011	78,059	98,034	133,349
70 - Control de la Gestión Pública																	
80 - Información y Estadística Básica																	
2 - SERVICIOS DE SEGURIDAD																	
3 - SERVICIOS SOCIALES																	
4 - SERVICIOS ECONOMICOS																	
5 - DEUDA PUBLICA												196	3,140	387	2,090	177	243
9 - NO CLASIFICADO																	
TOTAL GENERAL	12,345	42,477	42,979	41,559	38,586	40,132	41,301	43,252	44,113	43,587	47,160	50,543	60,494	65,399	80,148	98,211	133,592

FUENTE: Cuenta General del Ejercicio

DIRECCION GENERAL DE PROGRAMACION Y ESTADISTICA HACENDAL

Evolución del Resultado Financiero
del

***SERVICIO DE CATASTRO
E INFORMACION TERRITORIAL***

Período: 1993-2008

PROVINCIA DE SANTA FE

Esquema Ahorro-Inversión y Financiamiento de la SERVICIO DE CATASTRO E INFORMACION TERRITORIAL

En miles de pesos corrientes

CONCEPTOS	1993	1994	1995	1996	1997	1998	1999	2000	2001	2002	2003	2004	2005	2006	2007	2008
RECURSOS CORRIENTES		20	78	58	76	57	71	71	169	177	204	396	421	512	900	1,015
Ingresos Tributarios																
Contribuciones Seguridad Social																
Ingresos No Tributarios		20	78	58	76	57	71	49	33	39	108	82	57	53	43	24
Otros Ingresos Corrientes								22	136	138	96	314	363	458	857	990
GASTOS CORRIENTES	7,264	7,275	7,382	7,191	7,185	7,670	8,266	8,697	9,399	9,260	9,179	10,858	11,821	15,108	19,841	27,247
Remuneraciones	6,255	6,365	6,452	6,374	6,353	7,002	7,731	8,160	8,066	8,005	8,120	8,962	10,459	13,531	17,693	24,446
Otros Gastos de Consumo	1,009	908	930	777	816	652	535	537	1,333	1,252	1,055	1,895	1,343	1,423	1,909	2,596
Rentas de la Propiedad																
Prestaciones de la Seguridad Social						16										
Otros Gastos Corrientes																
Transferencias Corrientes		2		40	16					3	4	1	19	153	239	205
RESULTADO ECONOMICO	-7,264.00	-7,255.00	-7,304.00	-7,133.00	-7,109.00	-7,613.00	-8,195.00	-8,626.00	-9,230.00	-9,083.00	-8,975.00	-10,461.50	-11,400.77	-14,596.74	-18,941.05	-26,232.28
RECURSOS DE CAPITAL																
GASTOS DE CAPITAL	10	5	1			28		7	29	3	54	844	513	339	304	22
Inversión Real Directa	10	5	1			28		7	29	3	54	844	513	339	304	22
Transferencias de Capital																
Inversión Financiera																
TOTAL DE RECURSOS		20	78	58	76	57	71	71	169	177	204	396	421	512	900	1,015
TOTAL DE GASTOS	7,274	7,280	7,383	7,191	7,185	7,698	8,266	8,704	9,428	9,263	9,233	11,702	12,334	15,447	20,145	27,269
RDO. FCIERO. ANTES DE CONTRIB.	-7,274	-7,260	-7,305	-7,133	-7,109	-7,641	-8,195	-8,633	-9,259	-9,086	-9,029	-11,306	-11,914	-14,936	-19,245	-26,254
CONTRIBUCIONES FIGURATIVAS	7,274	7,260	7,303	7,133	7,109	7,641	8,195	8,633	9,259	9,132	9,075	11,627	12,000	14,989	19,581	26,375
GASTOS FIGURATIVOS													7	21	13	11
RESULTADO FINANCIERO			-2							46	46	322	80	32	323	109
FUENTES FINANCIERAS			2						106			2,330	1,721	1,569	2,038	2,779
APLICACIONES FINANCIERAS									106	4		2,651	1,801	1,602	2,361	2,888
CONTR.FIG. P/APLICAC. FINANCIERAS																
GASTOS FIG. P/ APLICAC. FINANCIERAS																
FINANCIAMIENTO NETO			2							-4		-321	-80	-32	-323	-109

FUENTES: Cuentas Generales del Ejercicio.

DIRECCION GENERAL DE PROGRAMACION Y ESTADISTICA HACENDAL

PROVINCIA DE SANTA FE

Servicio de Catastro e Información Territorial - Evolución del Resultado

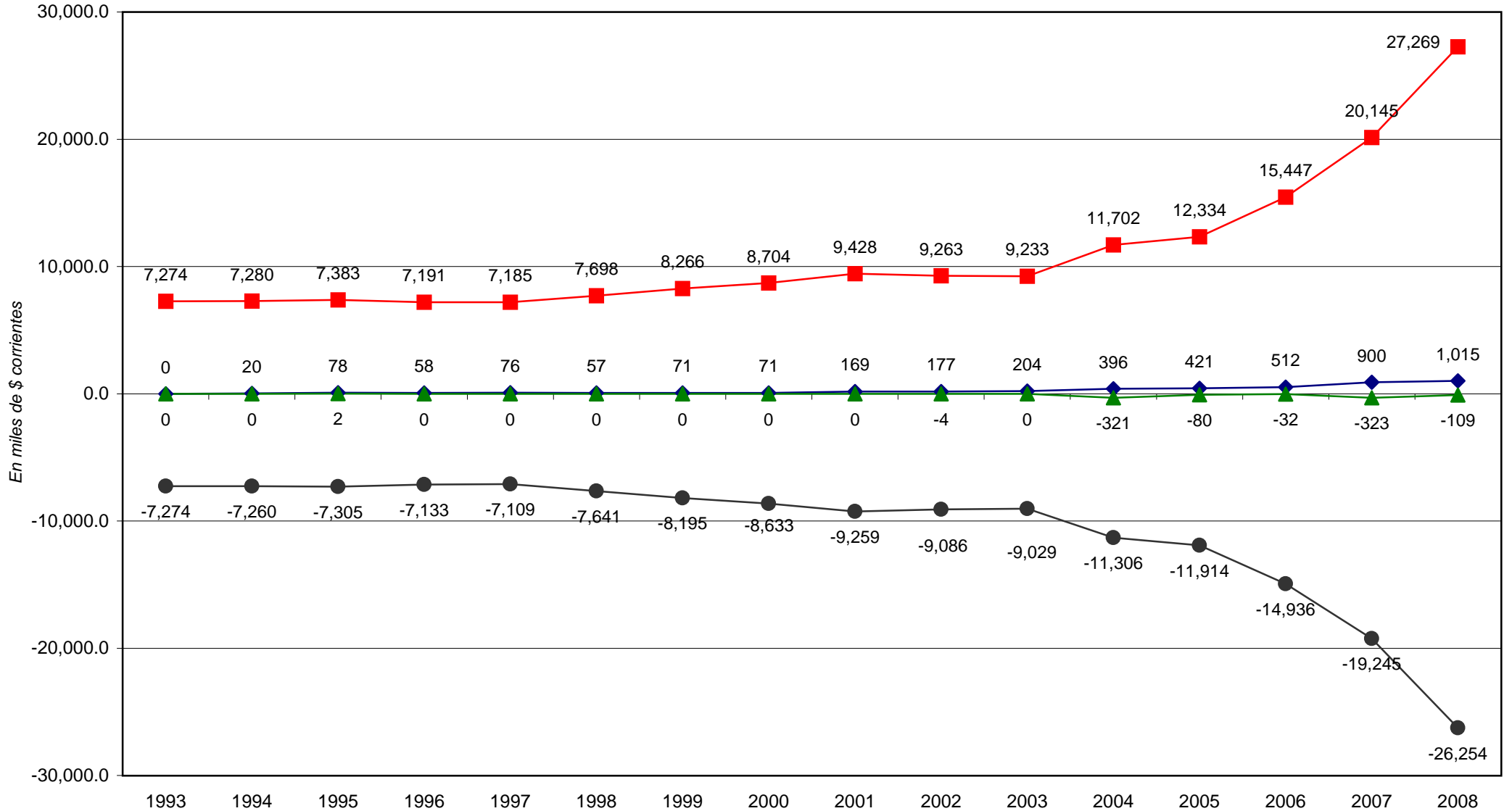

◆ Total de Recursos
 ■ Total de Gastos
 ● Rdo. Financ. sin Contrib.
 ▲ Financiamiento Neto

PROVINCIA DE SANTA FE
 Esquema Ahorro-Inversión y Financiamiento de la SERVICIO DE CATASTRO E INFORMACION TERRITORIAL
 En miles de pesos corrientes

CONCEPTOS	1993	1994	1995	1996	1997	1998	1999	2000	2001	2002	2003	2004	2005	2006	2007	2008
RECURSOS CORRIENTES		20	78	58	76	57	71	71	169	177	204	396	421	512	900	1.015
INGRESOS TRIBUTARIOS																
Sobre los Ingresos																
Ganancias																
Otros																
Sobre el Patrimonio																
Activos																
Inmobiliario																
Patente Unica s/Vehiculos																
Bienes Personales																
Otros																
Sobre la Prod., Consumo y Transac.																
Valor Agregado																
Internos Unificados																
Combustibles Líquidos																
Consumo Energía Eléctrica																
Sellos y Tasas Retrib. de Serv.																
Ingresos Brutos																
Otros																
Otros Tributos de Origen Nacional																
Otros Tributos de Origen Provincial																
Régimen de Garantía y Fondos Nac.																
CONTRIBUCION A LA SEGURIDAD SOCIAL																
INGRESOS NO TRIBUTARIOS		20	78	58	76	57	71	49	33	39	108	82	57	53	43	24
Tasas y Tarifas						26	27									
Derechos																
Otros		20	78	58	76	31	44	49	33	39	108	82	57	53	43	24
OTROS INGRESOS CORRIENTES								22	136	138	96	314	363	458	857	990
Vta de Bs y Ss/Ingresos de Operac.								22	136	138	96	314	363	458	857	990
Rentas de la Propiedad																
Transferencias Corrientes															314	313
GASTOS CORRIENTES	7.264	7.275	7.382	7.191	7.185	7.670	8.266	8.697	9.399	9.260	9.179	10.858	11.821	15.108	19.841	27.247
REMUNERACIONES	6.255	6.365	6.452	6.374	6.353	7.002	7.731	8.160	8.066	8.005	8.120	8.962	10.459	13.531	17.693	24.446
OTROS GASTOS DE CONSUMO	1.009	908	930	777	816	652	535	537	1.333	1.252	1.055	1.895	1.343	1.423	1.909	2.596
Bienes de Consumo						99	119	98	99	74	157	202	235	214	306	283
Servicios No Personales						553	416	439	1.234	1.178	898	1.693	1.108	1.209	1.604	2.313
Otros	1.009	908	930	777	816											
RENTAS DE LA PROPIEDAD																
PRESTACIONES DE LA SEG. SOCIAL						16										
OTROS GASTOS CORRIENTES																
TRANSFERENCIAS CORRIENTES		2		40	16					3	4	1	19	153	239	205
Al Sector Privado		2		40						3	4	1	19	153	239	205
A Instit.Provinciales y Municipales																
Coparticipación a MMCC																
Otras					16											
Otras Transferencias																
RESULTADO ECONOMICO	-7.264	-7.255	-7.304	-7.133	-7.109	-7.613	-8.195	-8.626	-9.230	-9.083	-8.975	-10.462	-11.401	-14.597	-18.941	-26.232
RECURSOS DE CAPITAL																
PROPIOS																
TRANSFERENCIAS DE CAPITAL																
RECUPERACION DE PRESTAMOS																
GASTOS DE CAPITAL	10	5	1			28		7	29	3	54	844	513	339	304	22
INVERSION REAL DIRECTA	10	5	1			28		7	29	3	54	844	513	339	304	22
Bienes Preexistentes																
Construcciones																
Maquinarias y Equipos	10	5	1			28		7	29	3	54	844	513	339	304	22
Otros																
TRANSFERENCIAS DE CAPITAL																
INVERSION FINANCIERA																
TOTAL DE RECURSOS		20	78	58	76	57	71	71	169	177	204	396	421	512	900	1.015
TOTAL DE GASTOS	7.274	7.280	7.383	7.191	7.185	7.698	8.266	8.704	9.428	9.263	9.233	11.702	12.334	15.447	20.145	27.269
RESULT. FINANC. ANTES DE CONTRIBUC.	-7.274	-7.260	-7.305	-7.133	-7.109	-7.641	-8.195	-8.633	-9.259	-9.086	-9.029	-11.306	-11.914	-14.936	-19.245	-26.254
CONTRIBUCIONES FIGURATIVAS	7.274	7.260	7.303	7.133	7.109	7.641	8.195	8.633	9.259	9.132	9.075	11.627	12.000	14.989	19.581	26.375
GASTOS FIGURATIVOS													7	21	13	11
RESULTADO FINANCIERO			-2								46	46	322	80	32	109
FUENTES FINANCIERAS			2						106			2.330	1.721	1.569	2.038	2.779
DISMINUCION DE LA INVERSION FCIERA.			2						106				302	434	479	802
ENDEUD. PUBLICO E INCREM.PASIVO												2.330	1.419	1.136	1.559	1.977
INCREMENTO DEL PATRIMONIO																
APLICACIONES FINANCIERAS									106	4		2.651	1.801	1.602	2.361	2.888
INVERSION FINANCIERA									106	4		2.651	1.801	1.602	2.361	2.888
AMORT.DEUDA Y DISM. DE PASIVOS																
CONTR.FIG. P/APLICAC. FINANCIERAS														22	25	24
GASTOS FIG. P/ APLICAC. FINANCIERAS														22	25	24
FINANCIAMIENTO NETO			2								-4	-321	-80	-32	-323	-109

FUENTES: Cuentas Generales del Ejercicio.

DIRECCION GENERAL DE PROGRAMACION Y ESTADISTICA HACENDAL

PROVINCIA DE SANTA FE

Total de Gastos según la clasificación por Finalidad/Función del SERVICIO DE CATASTRO E INFORMACION TERRITORIAL

En miles de pesos corrientes

CONCEPTOS	1993	1994	1995	1996	1997	1998	1999	2000	2001	2002	2003	2004	2005	2006	2007	2008	
1 - ADMINISTRACION GUBERNAMENTAL	7,274	7,280	7,383	7,191	7,170	7,683	8,266	8,704	9,534	9,266	9,234	11,702	12,332	15,426	20,135	27,234	
10 - Legislativa																	
20 - Judicial																	
30 - Dirección Superior Ejecutiva																	
50 - Relaciones Interiores																	
60 - Administración Fiscal	7,274	7,280	7,383	7,191	7,170	7,683	8,266	8,704	9,534	9,266	9,234	11,702	12,332	15,426	20,135	27,234	
70 - Control de la Gestión Pública																	
80 - Información y Estadística Básica																	
2 - SERVICIOS DE SEGURIDAD																	
3 - SERVICIOS SOCIALES					15	15										9	
10 - Salud																	
20 - Promoción y Asistencia Social																	
30 - Seguridad Social					15	15										9	
41 - Educación Elemental																	
42 - Educación Media y Técnica																	
43 - Educación Superior y Universitaria																	
44 - Cultura																	
45 - Deporte y Recreación																	
46 - Administración de la Educación																	
50 - Ciencia y Técnica																	
60 - Trabajo																	
70 - Vivienda y Urbanismo																	
80 - Agua Potable y Alcantarillada																	
90 - Otros Servicios Urbanos																	
4 - SERVICIOS ECONOMICOS																	
5 - DEUDA PUBLICA														2	21	2	35
9 - NO CLASIFICADO														7	43	38	35
TOTAL GENERAL	7,274	7,280	7,383	7,191	7,185	7,698	8,266	8,704	9,534	9,266	9,234	11,702	12,341	15,490	20,183	27,304	

FUENTE: Cuenta General del Ejercicio

DIRECCION GENERAL DE PROGRAMACION Y ESTADISTICA HACENDAL

Evolución del Resultado Financiero
del

***AEROPUERTO INTERNACIONAL
DE ROSARIO***

Período: 1994-2008

PROVINCIA DE SANTA FE

Esquema Ahorro-Inversión y Financiamiento de la AEROPUERTO INTERNACIONAL DE ROSARIO

En miles de pesos corrientes

CONCEPTOS	1994	1995	1996	1997	1998	1999	2000	2001	2002	2003	2004	2005	2006	2007	2008
RECURSOS CORRIENTES	1,380	1,160	1,036	1,347	1,879	2,495	2,228	1,643	1,313	1,336	2,201	2,128	2,800	3,721	4,651
Ingresos Tributarios															
Contribuciones Seguridad Social															
Ingresos No Tributarios	1,380	1,160	1,036	1,347	1,839	2,471	2,228	1,643	1,257	1,279	2,104	2,030	2,700	3,598	4,478
Otros Ingresos Corrientes					40	24			56	57	97	98	100	123	173
GASTOS CORRIENTES	695	977	885	998	1,062	1,070	1,858	1,630	1,062	1,212	1,728	2,381	2,905	3,708	4,374
Remuneraciones	122	110	107	106	108	124	248	249	304	382	314	377	642	1,168	1,621
Otros Gastos de Consumo	573	867	778	892	954	946	1,610	1,381	758	831	1,414	2,004	2,263	2,540	2,754
Rentas de la Propiedad															
Prestaciones de la Seguridad Social															
Otros Gastos Corrientes															
Transferencias Corrientes															
RESULTADO ECONOMICO	685	183	151	349	817	1,425	370	13	251	124	473	-252	-104	13	277
RECURSOS DE CAPITAL															
GASTOS DE CAPITAL	6	377	963	1,001	1,407	713	1,213	1,785	281	40	178	184	153	217	117
Inversión Real Directa	6	377	963	1,001	1,407	713	1,213	1,785	281	40	178	184	153	217	117
Transferencias de Capital															
Inversión Financiera															
TOTAL DE RECURSOS	1,380	1,160	1,036	1,347	1,879	2,495	2,228	1,643	1,313	1,336	2,201	2,128	2,800	3,721	4,651
TOTAL DE GASTOS	701	1,354	1,848	1,999	2,469	1,783	3,071	3,415	1,343	1,252	1,906	2,565	3,057	3,926	4,491
RDO. FCIERO. ANTES DE CONTRIB.	679	-194	-812	-652	-590	712	-843	-1,772	-30	84	295	-437	-257	-205	160
CONTRIBUCIONES FIGURATIVAS	110	80	950	940	1,398	379							140	227	
GASTOS FIGURATIVOS															
RESULTADO FINANCIERO	789	-114	138	288	808	1,091	-843	-1,772	-30	84	295	-437	-116	22	160
FUENTES FINANCIERAS		754		779			2,965	2,123	351	320	492	814	487	379	475
APLICACIONES FINANCIERAS											788	377	371	401	635
CONTR.FIG. P/APLICAC. FINANCIERAS															
GASTOS FIG. P/ APLICAC. FINANCIERAS															
FINANCIAMIENTO NETO		754		779			2,965	2,123	351	320	-296	437	116	-22	-160

FUENTES: Cuentas Generales del Ejercicio.

DIRECCION GENERAL DE PROGRAMACION Y ESTADISTICA HACENDAL

PROVINCIA DE SANTA FE

Aeropuerto Internacional de Rosario - Evolución del Resultado

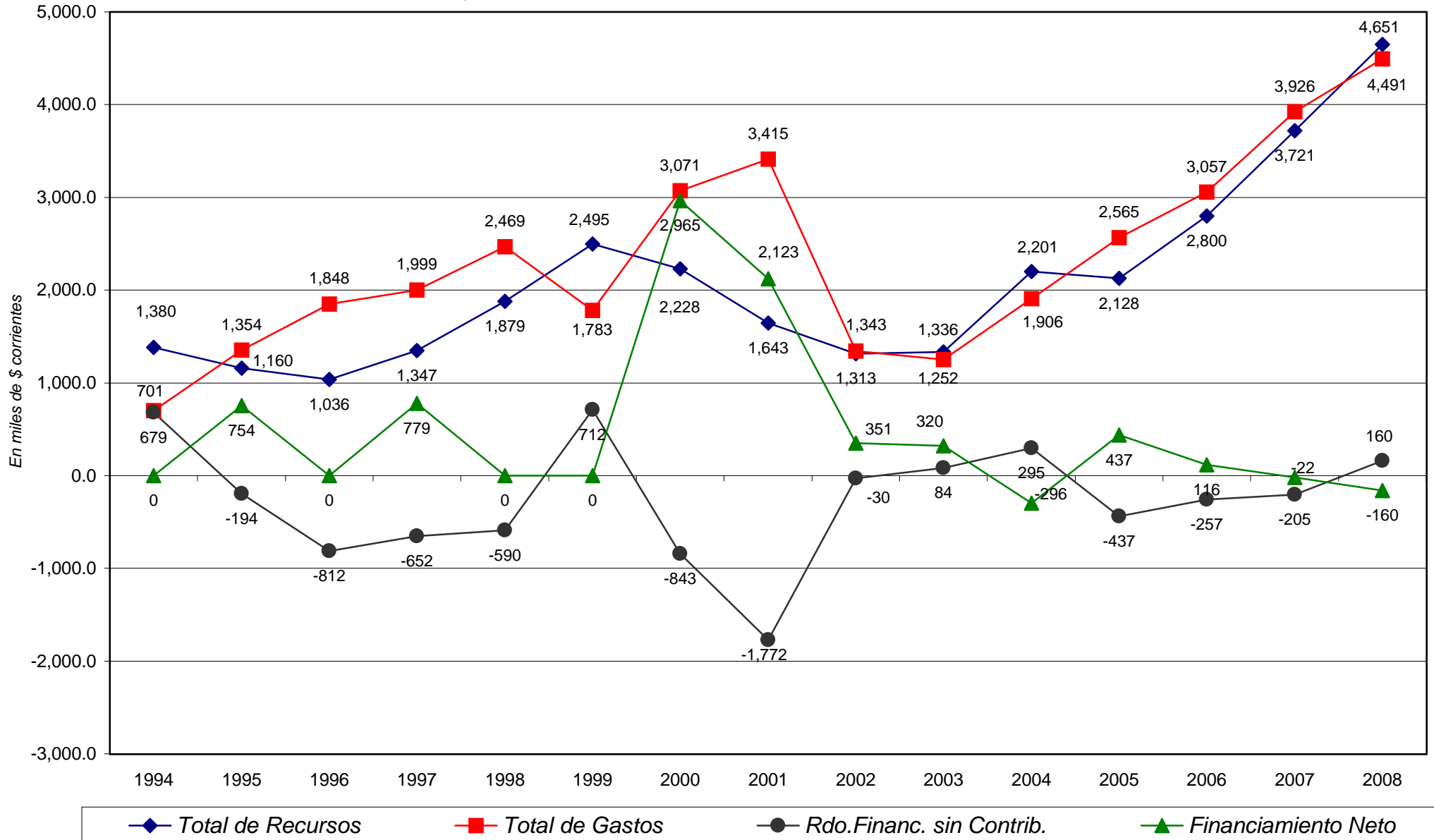

PROVINCIA DE SANTA FE

Esquema Ahorro-Inversión y Financiamiento de la AEROPUERTO INTERNACIONAL DE ROSARIO

En miles de pesos corrientes

CONCEPTOS	1994	1995	1996	1997	1998	1999	2000	2001	2002	2003	2004	2005	2006	2007	2008
RECURSOS CORRIENTES	1,380	1,160	1,036	1,347	1,879	2,495	2,228	1,643	1,313	1,336	2,201	2,128	2,800	3,721	4,651
INGRESOS TRIBUTARIOS															
Sobre los Ingresos															
Ganancias															
Otros															
Sobre el Patrimonio															
Activos															
Inmobiliario															
Patente Unica s/Vehiculos															
Bienes Personales															
Otros															
Sobre la Prod.,Consumo y Transac.															
Valor Agregado															
Internos Unificados															
Combustibles Líquidos															
Consumo Energía Eléctrica															
Sellos y Tasas Re Trib. de Serv.															
Ingresos Brutos															
Otros															
Otros Tributos de Origen Nacional															
Otros Tributos de Origen Provincial															
Régimen de Garantía y Fondos Nac.															
CONTRIBUCION A LA SEGURIDAD SOCIAL															
INGRESOS NO TRIBUTARIOS	1,380	1,160	1,036	1,347	1,839	2,471	2,228	1,643	1,257	1,279	2,104	2,030	2,700	3,598	4,478
Tasas y Tarifas	1,380	355	315	381											
Derechos		277	224	295	1,466	1,930	1,643	1,093	719	879	1,645	1,573	2,027	2,723	3,317
Otros		528	497	671	373	541	585	550	538	400	459	457	674	875	1,161
OTROS INGRESOS CORRIENTES					40	24			56	57	97	98	100	123	173
Vta de Bs y Ss/Ingresos de Operac.					40	24			56	57	97	98	100	123	173
Rentas de la Propiedad															
Transferencias Corrientes															
GASTOS CORRIENTES	695	977	885	998	1,062	1,070	1,858	1,630	1,062	1,212	1,728	2,381	2,905	3,708	4,374
REMUNERACIONES	122	110	107	106	108	124	248	249	304	382	314	377	642	1,168	1,621
OTROS GASTOS DE CONSUMO	573	867	778	892	954	946	1,610	1,381	758	831	1,414	2,004	2,263	2,540	2,754
Bienes de Consumo	35				105	69	193	100	25	91	141	225	194	236	219
Servicios No Personales	538				849	877	1,417	1,281	733	740	1,273	1,779	2,069	2,304	2,535
Otros		867	778	892											
RENTAS DE LA PROPIEDAD															
PRESTACIONES DE LA SEG. SOCIAL															
OTROS GASTOS CORRIENTES															
TRANSFERENCIAS CORRIENTES															
Al Sector Privado															
A Instit.Provinciales y Municipales															
Coparticipación a MMCC															
Otras															
Otras Transferencias															
RESULTADO ECONOMICO	685	183	151	349	817	1,425	370	13	251	124	473	-252	-104	13	277
RECURSOS DE CAPITAL															
PROPIOS															
TRANSFERENCIAS DE CAPITAL															
RECUPERACION DE PRESTAMOS															
GASTOS DE CAPITAL	6	377	963	1,001	1,407	713	1,213	1,785	281	40	178	184	153	217	117
INVERSION REAL DIRECTA	6	377	963	1,001	1,407	713	1,213	1,785	281	40	178	184	153	217	117
Bienes Preexistentes		10					57			6					
Construcciones		113	950	940	1,398	681	1,082	1,750	278	22	138	131	101	149	90
Maquinarias y Equipos	6	254	13	61	9	21	74	28	3	12	40	53	52	68	27
Otros						11		7							
TRANSFERENCIAS DE CAPITAL															
INVERSION FINANCIERA															
TOTAL DE RECURSOS	1,380	1,160	1,036	1,347	1,879	2,495	2,228	1,643	1,313	1,336	2,201	2,128	2,800	3,721	4,651
TOTAL DE GASTOS	701	1,354	1,848	1,999	2,469	1,783	3,071	3,415	1,343	1,252	1,906	2,565	3,057	3,926	4,491
RESULT. FINANC. ANTES DE CONTRIBUC.	679	-194	-812	-652	-590	712	-843	-1,772	-30	85	295	-437	-257	-205	160
CONTRIBUCIONES FIGURATIVAS															
GASTOS FIGURATIVOS	110	80	950	940	1,398	379							140	227	
RESULTADO FINANCIERO	789	-114	138	288	808	1,091	-843	-1,772	-30	85	295	-437	-116	22	160
FUENTES FINANCIERAS															
DISMINUCION DE LA INVERSION FCIERA.		754		779			2,965	2,123	351	320	492	814	487	379	475
ENDEUD. PUBLICO E INCREM.PASIVO		754		779			2,965	2,123	351	320	405	701	246	130	152
INCREMENTO DEL PATRIMONIO											87	113	241	249	323
APLICACIONES FINANCIERAS											788	377	371	401	635
INVERSION FINANCIERA											788	377	371	401	635
AMORT.DEUDA Y DISM. DE PASIVOS															
CONTR.FIG. P/APLICAC. FINANCIERAS															
GASTOS FIG. P/APLICAC. FINANCIERAS															
FINANCIAMIENTO NETO		754		779			2,965	2,123	351	320	-296	437	116	-22	-160

FUENTES: Cuentas Generales del Ejercicio.

DIRECCION GENERAL DE PROGRAMACION Y ESTADISTICA HACENDAL

PROVINCIA DE SANTA FE

Total de Gastos según la clasificación por Finalidad/Función del AEROPUERTO INTERNACIONAL DE ROSARIO

En miles de pesos corrientes

CONCEPTOS	1994	1995	1996	1997	1998	1999	2000	2001	2002	2003	2004	2005	2006	2007	2008
1 - ADMINISTRACION GUBERNAMENTAL															
2 - SERVICIOS DE SEGURIDAD															
3 - SERVICIOS SOCIALES															
4 - SERVICIOS ECONOMICOS	701	1,354	1,848	1,999	2,469	1,783	3,071	3,415	1,344	1,252	1,906	2,565	3,057	3,926	4,491
10 - Energía, Combustible y Minería															
20 - Comunicaciones															
30 - Transporte	701	1,354	1,848	1,999	2,469	1,783	3,071	3,415	1,344	1,252	1,906	2,565	3,057	3,926	4,491
40 - Ecología y Medio Ambiente															
50 - Agricultura															
60 - Industria															
70 - Comercio, Turismo y Otros Servicios															
80 - Seguro y Finanzas															
5 - DEUDA PUBLICA															
9 - NO CLASIFICADO															
TOTAL GENERAL	701	1,354	1,848	1,999	2,469	1,783	3,071	3,415	1,344	1,252	1,906	2,565	3,057	3,926	4,491

FUENTE: Cuenta General del Ejercicio

DIRECCION GENERAL DE PROGRAMACION Y ESTADISTICA HACENDAL

Evolución del Resultado Financiero
del

***ENTE REGULADOR DE
SERVICIOS SANITARIOS***

Período: 1995-2008

PROVINCIA DE SANTA FE

Esquema Ahorro-Inversión y Financiamiento del ENTE REGULADOR DE SERVICIOS SANITARIOS

En miles de pesos corrientes

CONCEPTOS	1995	1996	1997	1998	1999	2000	2001	2002	2003	2004	2005	2006	2007	2008
RECURSOS CORRIENTES		4,604	4,210	4,368	4,831	4,997	5,236	4,779	5,543	5,415	5,740	5,676	6,052	6,732
Ingresos Tributarios														
Contribuciones Seguridad Social														
Ingresos No Tributarios		4,120	4,210	4,368	4,771	4,997	5,051	4,635	5,543	5,415	5,740	5,676	6,052	6,732
Otros Ingresos Corrientes		484			60		185	144						
GASTOS CORRIENTES	221	3,324	3,441	3,559	3,574	3,885	4,058	3,838	4,114	4,551	5,471	6,266	7,932	9,580
Remuneraciones	213	2,820	2,819	2,861	2,941	3,076	3,116	3,091	2,988	3,421	4,157	4,627	6,439	8,231
Otros Gastos de Consumo	8	504	622	698	633	809	942	747	1,126	1,130	1,314	1,640	1,493	1,349
Rentas de la Propiedad														
Prestaciones de la Seguridad Social														
Otros Gastos Corrientes														
Transferencias Corrientes														
RESULTADO ECONOMICO	-221	1,280	769	809	1,257	1,112	1,178	941	1,429	864	269	-590	-1,881	-2,849
RECURSOS DE CAPITAL							1	518						
GASTOS DE CAPITAL		161	97	137	136	236	328	353	812	630	535	417	97	77
Inversión Real Directa		161	97	137	136	236	328	353	812	630	535	417	97	77
Transferencias de Capital														
Inversión Financiera														
TOTAL DE RECURSOS		4,604	4,210	4,368	4,831	4,997	5,237	5,297	5,543	5,415	5,740	5,676	6,052	6,732
TOTAL DE GASTOS	221	3,485	3,538	3,696	3,710	4,121	4,386	4,191	4,926	5,181	6,005	6,683	8,029	9,657
RDO. FCIERO. ANTES DE CONTRIB.	-221	1,119	672	672	1,121	876	851	1,106	618	234	-266	-1,007	-1,978	-2,926
CONTRIBUCIONES FIGURATIVAS	484											60	3,049	3,322
GASTOS FIGURATIVOS								2						
RESULTADO FINANCIERO	263	1,119	672	672	1,121	876	851	1,104	618	234	-266	-947	1,071	396
FUENTES FINANCIERAS		263	750	500		59		85	690	1,109	1,961	2,067	782	2,104
APLICACIONES FINANCIERAS										1,342	1,696	1,120	1,854	2,500
CONTR.FIG. P/APLICAC. FINANCIERAS														
GASTOS FIG. P/ APLICAC. FINANCIERAS														
FINANCIAMIENTO NETO		263	750	500		59		85	690	-233	266	947	-1,071	-396

FUENTES: Cuentas Generales del Ejercicio.

DIRECCION GENERAL DE PROGRAMACION Y ESTADISTICA HACENDAL

PROVINCIA DE SANTA FE

Ente Regulador de Servicios Sanitarios - Evolución del Resultado

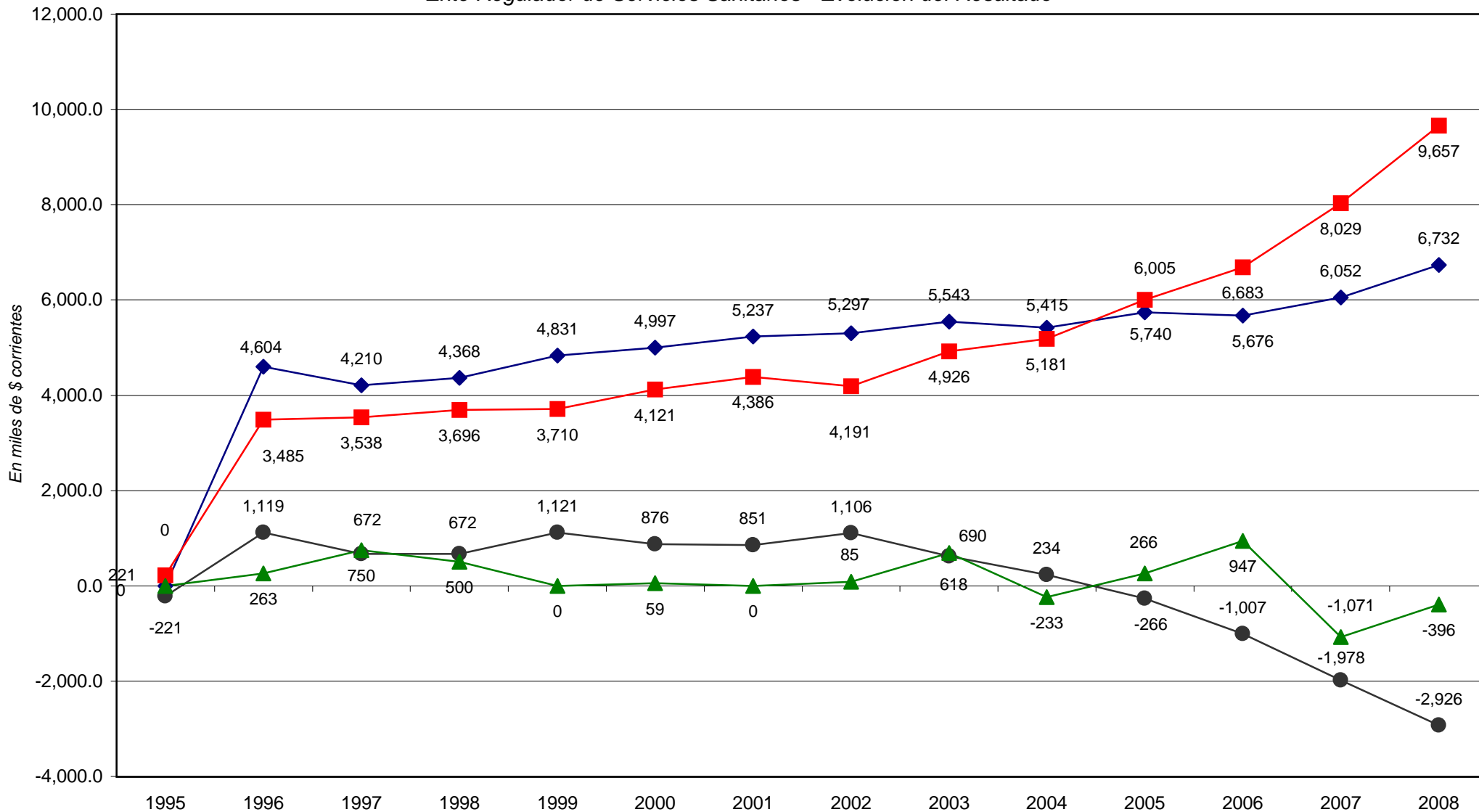

◆ Total de Recursos
 ■ Total de Gastos
 ● Rdo. Financ. sin Contrib.
 ▲ Financiamiento Neto

PROVINCIA DE SANTA FE

Esquema Ahorro-Inversión y Financiamiento del ENTE REGULADOR DE SERVICIOS SANITARIOS
En miles de pesos corrientes

CONCEPTOS	1995	1996	1997	1998	1999	2000	2001	2002	2003	2004	2005	2006	2007	2008
RECURSOS CORRIENTES		4,604	4,210	4,368	4,831	4,997	5,236	4,779	5,543	5,415	5,740	5,676	6,052	6,732
INGRESOS TRIBUTARIOS														
Sobre los Ingresos														
Ganancias														
Otros														
Sobre el Patrimonio														
Activos														
Inmobiliario														
Patente Unica s/Vehiculos														
Bienes Personales														
Otros														
Sobre la Prod.,Consumo y Transac.														
Valor Agregado														
Internos Unificados														
Combustibles Líquidos														
Consumo Energía Eléctrica														
Sellos y Tasas Retrib. de Serv.														
Ingresos Brutos														
Otros														
Otros Tributos de Origen Nacional														
Otros Tributos de Origen Provincial														
Régimen de Garantía y Fondos Nac.														
CONTRIBUCION A LA SEGURIDAD SOCIAL														
INGRESOS NO TRIBUTARIOS		4,120	4,210	4,368	4,771	4,997	5,051	4,635	5,543	5,415	5,740	5,676	6,052	6,732
Tasas y Tarifas		4,119	4,208	4,367	4,770	4,995	5,049	4,630	5,542	5,413	5,727	5,668	6,045	6,719
Derechos														
Otros		1	2	1	1	2	2	5	2	2	13		7	13
OTROS INGRESOS CORRIENTES		484			60		185	144						
Via de Bs y Ss/Ingresos de Operac.														
Rentas de la Propiedad														
Transferencias Corrientes		484			60		185	144						
GASTOS CORRIENTES	221	3,324	3,441	3,559	3,574	3,885	4,058	3,838	4,114	4,551	5,471	6,266	7,932	9,580
REMUNERACIONES	213	2,820	2,819	2,861	2,941	3,076	3,116	3,091	2,988	3,421	4,157	4,627	6,439	8,231
OTROS GASTOS DE CONSUMO	8	504	622	698	633	809	942	747	1,126	1,130	1,314	1,640	1,493	1,349
Bienes de Consumo	3	101		106	127	138	112	114	244	213	174	313	229	263
Servicios No Personales	5	403		592	506	671	830	633	882	917	1,140	1,327	1,265	1,087
Otros			622											
RENTAS DE LA PROPIEDAD														
PRESTACIONES DE LA SEG. SOCIAL														
OTROS GASTOS CORRIENTES														
TRANSFERENCIAS CORRIENTES														
Al Sector Privado														
A Instit.Provinciales y Municipales														
Coparticipación a MMCC														
Otras														
Otras Transferencias														
RESULTADO ECONOMICO	-221	1,280	769	809	1,257	1,112	1,178	941	1,429	864	269	-590	-1,881	-2,849
RECURSOS DE CAPITAL														
PROPIOS							1	518						
TRANSFERENCIAS DE CAPITAL							1	518						
RECUPERACION DE PRESTAMOS														
GASTOS DE CAPITAL		161	97	137	136	236	328	353	812	630	535	417	97	77
INVERSION REAL DIRECTA		161	97	137	136	236	328	353	812	630	535	417	97	77
Bienes Preexistentes														
Construcciones									184	93	258	203	60	
Maquinarias y Equipos		161	97	137	136	236	327	158	265	514	267	192	37	77
Otros							1	195	363	23	10	22		
TRANSFERENCIAS DE CAPITAL														
INVERSION FINANCIERA														
TOTAL DE RECURSOS		4,604	4,210	4,368	4,831	4,997	5,237	5,297	5,543	5,415	5,740	5,676	6,052	6,732
TOTAL DE GASTOS	221	3,485	3,538	3,696	3,710	4,121	4,386	4,191	4,926	5,181	6,005	6,683	8,029	9,657
RESULT. FINANC. ANTES DE CONTRIBUC.	-221	1,119	672	672	1,121	876	851	1,106	618	234	-266	-1,007	-1,978	-2,926
CONTRIBUCIONES FIGURATIVAS												60	3,049	3,322
GASTOS FIGURATIVOS								2						
RESULTADO FINANCIERO	263	1,119	672	672	1,121	876	851	1,104	618	234	-266	-947	1,071	396
FUENTES FINANCIERAS		263	750	500		59		85	690	1,109	1,961	2,067	782	2,104
DISMINUCION DE LA INVERSION FCIERA.		263	750	500		59		85	690	240	1,130	1,277	124	1,348
ENDEUD. PUBLICO E INCREM.PASIVO										869	831	790	658	756
INCREMENTO DEL PATRIMONIO														
APLICACIONES FINANCIERAS										1,342	1,696	1,120	1,854	2,500
INVERSION FINANCIERA										1,342	1,696	1,120	1,854	2,500
AMORT.DEUDA Y DISM. DE PASIVOS														
CONTR.FIG. P/APLICAC. FINANCIERAS														
GASTOS FIG. P/ APLICAC. FINANCIERAS														
FINANCIAMIENTO NETO		263	750	500		59		85	690	-233	266	947	-1,071	-396

FUENTES: Cuentas Generales del Ejercicio.

DIRECCION GENERAL DE PROGRAMACION Y ESTADISTICA HACENDAL

PROVINCIA DE SANTA FE

Total de Gastos por Finalidad/Función del ENTE REGULADOR DE SERVICIOS SANITARIOS

En miles de pesos corrientes

CONCEPTOS	1995	1996	1997	1998	1999	2000	2001	2002	2003	2004	2005	2006	2007	2008
1 - ADMINISTRACION GUBERNAMENTAL														
2 - SERVICIOS DE SEGURIDAD														
3 - SERVICIOS SOCIALES	221	3,485	3,538	3,696	3,710	4,121	4,386	4,193	4,925	5,181	6,005	6,683	8,029	9,657
10 - Salud														
20 - Promoción y Asistencia Social														
30 - Seguridad Social														
41 - Educación Elemental														
42 - Educación Media y Técnica														
43 - Educación Superior y Universitaria														
44 - Cultura														
45 - Deporte y Recreación														
46 - Administración de la Educación														
50 - Ciencia y Técnica														
60 - Trabajo														
70 - Vivienda y Urbanismo														
80 - Agua Potable y Alcantarillada	221	3,485	3,538	3,696	3,710	4,121	4,386	4,193	4,925	5,181	6,005	6,683	8,029	9,657
90 - Otros Servicios Urbanos														
4 - SERVICIOS ECONOMICOS														
5 - DEUDA PUBLICA														
9 - NO CLASIFICADO														
TOTAL GENERAL	221	3,485	3,538	3,696	3,710	4,121	4,386	4,193	4,925	5,181	6,005	6,683	8,029	9,657

FUENTE: Cuenta General del Ejercicio

DIRECCION GENERAL DE PROGRAMACION Y ESTADISTICA HACENDAL

Evolución del Resultado Financiero
de la

***CAJA DE ASISTENCIA
SOCIAL DE LA PROVINCIA
(LOTERIA)***

Período: 1999-2008

PROVINCIA DE SANTA FE

Esquema Ahorro-Inversión y Financiamiento de la CAJA DE ASISTENCIA SOCIAL DE LA PROVINCIA - LOTERIA

En miles de pesos corrientes

CONCEPTOS	1999	2000	2001	2002	2003	2004	2005	2006	2007	2008
RECURSOS CORRIENTES	50,881	57,844	46,099	36,005	43,402	55,513	75,467	85,630	116,476	1,131,153
Ingresos Tributarios	3									
Contribuciones Seguridad Social										
Ingresos No Tributarios	50,878	57,844	46,099	36,005	43,402	55,513	75,467	85,630	116,476	905,437
Otros Ingresos Corrientes										225,716
GASTOS CORRIENTES	27,433	28,663	24,506	23,294	28,523	35,478	46,301	59,621	77,080	1,048,791
Remuneraciones	3,692	3,693	3,631	3,578	3,600	3,981	4,709	6,518	8,722	12,869
Otros Gastos de Consumo	19,211	19,018	16,411	16,467	21,294	26,802	35,918	46,339	60,069	293,852
Rentas de la Propiedad										
Prestaciones de la Seguridad Social										
Otros Gastos Corrientes										722,926
Transferencias Corrientes	4,530	5,952	4,464	3,249	3,629	4,695	5,675	6,765	8,289	19,144
RESULTADO ECONOMICO	23,448	29,181	21,593	12,711	14,879	20,035	29,166	26,008	39,396	82,362
RECURSOS DE CAPITAL										
GASTOS DE CAPITAL	5	26	13	22	28	241	105	200	77	355
Inversión Real Directa	5	26	13	22	28	241	105	200	77	355
Transferencias de Capital										
Inversión Financiera										
TOTAL DE RECURSOS	50,881	57,844	46,099	36,005	43,402	55,513	75,467	85,630	116,476	1,131,153
TOTAL DE GASTOS	27,438	28,689	24,519	23,316	28,551	35,719	46,406	59,821	77,157	1,049,146
RDO. FCIERO. ANTES DE CONTRIB.	23,443	29,155	21,580	12,689	14,851	19,794	29,061	25,809	39,319	82,007
CONTRIBUCIONES FIGURATIVAS										
GASTOS FIGURATIVOS	23,441	29,155	21,580	12,736	14,851	18,410	23,806	32,448	37,969	67,033
RESULTADO FINANCIERO	2			-47		1,384	5,255	-6,639	1,350	14,974
FUENTES FINANCIERAS				47		6,486	6,650	14,405	19,727	77,915
APLICACIONES FINANCIERAS						7,870	11,905	7,766	21,077	92,889
CONTR.FIG. P/APLICAC. FINANCIERAS										
GASTOS FIG. P/ APLICAC. FINANCIERAS										
FINANCIAMIENTO NETO				47		-1,384	-5,255	6,639	-1,350	-14,974

FUENTES: Cuentas Generales del Ejercicio.

DIRECCION GENERAL DE PROGRAMACION Y ESTADISTICA HACENDAL

PROVINCIA DE SANTA FE
CAJA DE ASISTENCIA SOCIAL LOTERIA - EVOLUCION DEL RESULTADO

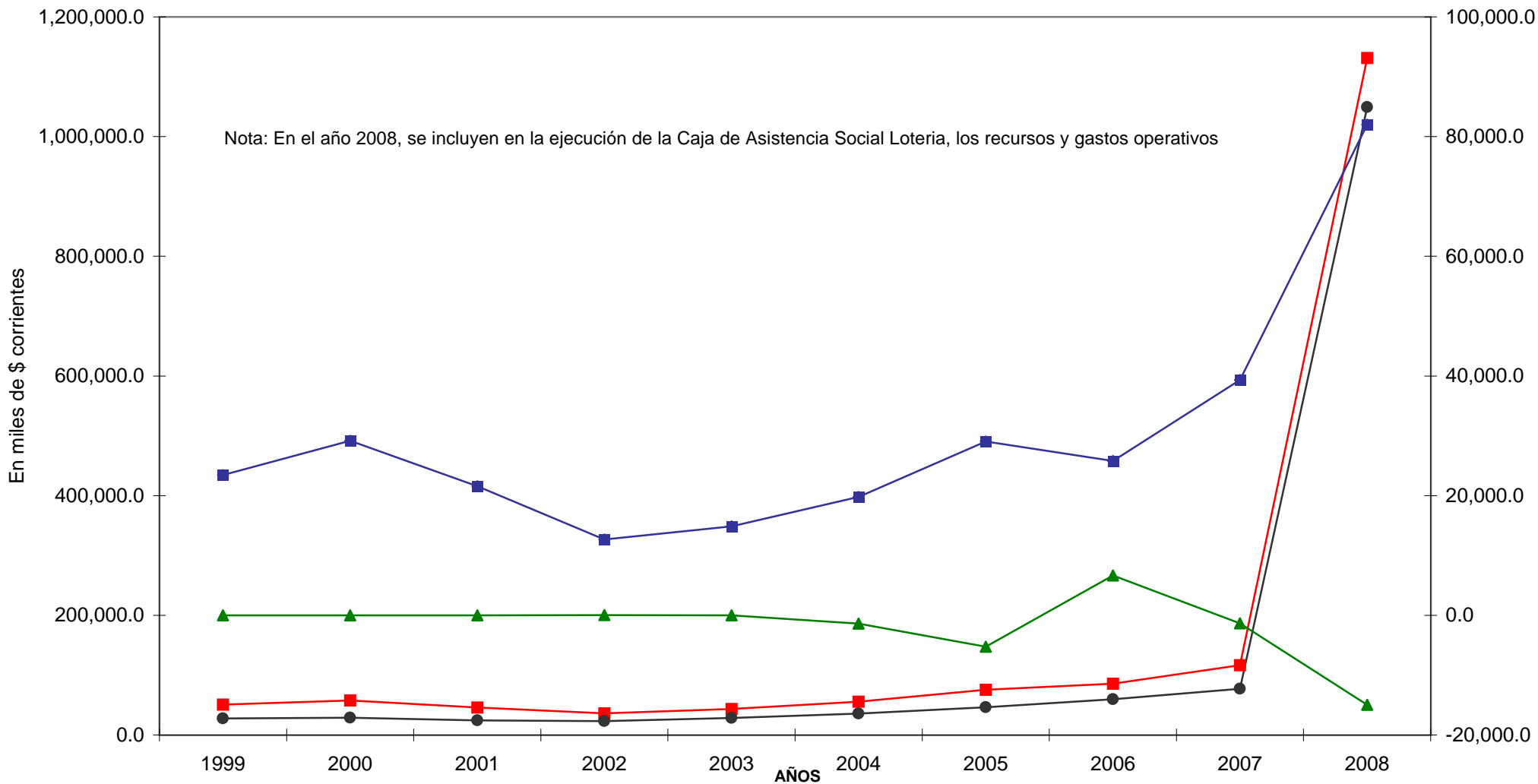

■ Total de Recursos
 ● Total de Gastos
 ■ Rdo.Financ. sin Contrib.
 ▲ Financiamiento Neto

PROVINCIA DE SANTA FE

Esquema Ahorro-Inversión y Financiamiento de la CAJA DE ASISTENCIA SOCIAL DE LA PROVINCIA - LOTERIA

En miles de pesos corrientes

CONCEPTOS	1999	2000	2001	2002	2003	2004	2005	2006	2007	2008
RECURSOS CORRIENTES	50,881	57,844	46,099	36,005	43,402	55,513	75,467	85,630	116,476	1,131,153
INGRESOS TRIBUTARIOS	3									
Sobre los Ingresos										
Ganancias										
Otros										
Sobre el Patrimonio										
Activos										
Inmobiliario										
Patente Unica s/Vehículos										
Bienes Personales										
Otros										
Sobre la Prod.,Consumo y Transac.										
Valor Agregado										
Internos Unificados										
Combustibles Líquidos										
Consumo Energía Eléctrica										
Sellos y Tasas Retrib. de Serv.										
Ingresos Brutos										
Otros										
Otros Tributos de Origen Nacional										
Otros Tributos de Origen Provincial										
Régimen de Garantía y Fondos Nac.	3									
CONTRIBUCION A LA SEGURIDAD SOCIAL										
INGRESOS NO TRIBUTARIOS	50,878	57,844	46,099	36,005	43,402	55,513	75,467	85,630	116,476	905,437
Tasas y Tarifas										
Derechos										
Otros	50,878	57,844	46,099	36,005	43,402	55,513	75,467	85,630	116,476	905,437
OTROS INGRESOS CORRIENTES										225,716
Vta de Bs y Ss/Ingresos de Operac.										
Rentas de la Propiedad										225,716
Transferencias Corrientes										
GASTOS CORRIENTES	27,433	28,663	24,506	23,294	28,523	35,478	46,301	59,621	77,080	1,048,791
REMUNERACIONES	3,692	3,693	3,631	3,578	3,600	3,981	4,709	6,518	8,722	12,869
OTROS GASTOS DE CONSUMO	19,211	19,018	16,411	16,467	21,294	26,802	35,918	46,339	60,069	293,852
Bienes de Consumo	136	111	90	119	145	262	305	320	412	536
Servicios No Personales	19,075	18,907	16,321	16,348	21,149	26,541	35,613	46,019	59,657	293,316
Otros										
RENTAS DE LA PROPIEDAD										
PRESTACIONES DE LA SEG. SOCIAL										
OTROS GASTOS CORRIENTES										722,926
TRANSFERENCIAS CORRIENTES	4,530	5,952	4,464	3,249	3,629	4,695	5,675	6,765	8,289	19,144
Al Sector Privado	1	1	1	1	1	1	1	1	12	7,423
A Instit.Provinciales y Municipales	4,529	5,951	4,463	3,248	3,628	4,694	5,674	6,764	8,277	
Coparticipación a MMCC										
Otras	4,529	5,951	4,463	3,248	3,628	4,694	5,674	6,764	8,277	11,721
Otras Transferencias										
RESULTADO ECONOMICO	23,448	29,181	21,593	12,711	14,879	20,035	29,166	26,008	39,396	82,362
RECURSOS DE CAPITAL										
PROPIOS										
TRANSFERENCIAS DE CAPITAL										
RECUPERACION DE PRESTAMOS										
GASTOS DE CAPITAL	5	26	13	22	28	241	105	200	77	355
INVERSION REAL DIRECTA	5	26	13	22	28	241	105	200	77	355
Bienes Preexistentes										
Construcciones										
Maquinarias y Equipos	5	26	13	22	28	241	105	200	77	355
Otros										
TRANSFERENCIAS DE CAPITAL										
INVERSION FINANCIERA										
TOTAL DE RECURSOS	50,881	57,844	46,099	36,005	43,402	55,513	75,467	85,630	116,476	1,131,153
TOTAL DE GASTOS	27,438	28,689	24,519	23,316	28,551	35,719	46,406	59,821	77,157	1,049,146
RESULT. FINANC. ANTES DE CONTRIBUC.	23,443	29,155	21,580	12,689	14,851	19,794	29,061	25,809	39,319	82,007
CONTRIBUCIONES FIGURATIVAS										
GASTOS FIGURATIVOS	23,441	29,155	21,580	12,736	14,851	18,410	23,806	32,448	37,969	67,033
RESULTADO FINANCIERO	2			-47		1,384	5,255	-6,639	1,350	14,974
FUENTES FINANCIERAS				47		6,486	6,650	14,405	19,727	77,915
DISMINUCION DE LA INVERSION FCIERA.				47			1,384	6,639		1,350
ENDEUD. PUBLICO E INCREM.PASIVO						6,486	5,266	7,766	19,727	76,565
INCREMENTO DEL PATRIMONIO										
APLICACIONES FINANCIERAS						7,870	11,905	7,766	21,077	92,889
INVERSION FINANCIERA						7,870	11,905	7,766	21,077	92,889
AMORT.DEUDA Y DISM. DE PASIVOS										
CONTR.FIG. P/APLICAC. FINANCIERAS										
GASTOS FIG. P/ APLICAC. FINANCIERAS										
FINANCIAMIENTO NETO				47		-1,384	-5,255	6,639	-1,350	-14,974

FUENTES: Cuentas Generales del Ejercicio.

PROVINCIA DE SANTA FE

Total de Gastos según la clasificación por Finalidad/Función de la CAJA DE ASISTENCIA SOCIAL DE LA PROVINCIA

En miles de pesos corrientes

CONCEPTOS	1999	2000	2001	2002	2003	2004	2005	2006	2007	2008
1 - ADMINISTRACION GUBERNAMENTAL	27,436	28,688	24,518	23,315	28,551	34,751	45,768	58,749	77,085	1,049,075
10 - Legislativa										
20 - Judicial										
30 - Dirección Superior Ejecutiva	27,436	28,688	24,518	23,315	26,206	31,449	41,432	53,330	70,142	1,037,342
50 - Relaciones Interiores					2,345	3,302	4,336	5,419	6,943	11,733
60 - Administración Fiscal										
70 - Control de la Gestión Pública										
80 - Información y Estadística Básica										
2 - SERVICIOS DE SEGURIDAD										
10 - Seguridad Interior										
20 - Sistema Penal										
3 - SERVICIOS SOCIALES	1	1	1	1						
10 - Salud										
20 - Promoción y Asistencia Social										
30 - Seguridad Social	1	1	1	1						
41 - Educación Elemental										
42 - Educación Media y Técnica										
43 - Educación Superior y Universitaria										
44 - Cultura										
45 - Deporte y Recreación										
46 - Administración de la Educación										
50 - Ciencia y Técnica										
60 - Trabajo										
70 - Vivienda y Urbanismo										
80 - Agua Potable y Alcantarillada										
90 - Otros Servicios Urbanos										
4 - SERVICIOS ECONOMICOS										
10 - Energía, Combustible y Minería										
20 - Comunicaciones										
30 - Transporte										
40 - Ecología y Medio Ambiente										
50 - Agricultura										
60 - Industria										
70 - Comercio, Turismo y Otros Servicios										
80 - Seguro y Finanzas										
5 - DEUDA PUBLICA						968	638	1,072	72	72
9 - NO CLASIFICADO	23,441	29,155	21,580	12,736	14,851	18,410	23,806	32,448	37,969	67,033
TOTAL GENERAL	50,878	57,844	46,099	36,052	43,402	54,129	70,212	92,269	115,126	1,116,179

FUENTE: Cuenta General del Ejercicio

DIRECCION GENERAL DE PROGRAMACION Y ESTADISTICA HACENDAL

Evolución del Resultado Financiero
del

ENTE ZONA FRANCA
SANTAFESINA

Período: 2000-2008

PROVINCIA DE SANTA FE

Esquema Ahorro-Inversión y Financiamiento del ENTE ZONA FRANCA SANTAFESINA

En miles de pesos corrientes

CONCEPTOS	2000	2001	2002	2003	2004	2005	2006	2007	2008
RECURSOS CORRIENTES									
Ingresos Tributarios									
Contribuciones Seguridad Social									
Ingresos No Tributarios									
Otros Ingresos Corrientes									
GASTOS CORRIENTES	36	42	117	105	113	129	207	399	477
Remuneraciones	31	42	113	77	79	95	156	348	427
Otros Gastos de Consumo	5		4	28	34	34	51	52	50
Rentas de la Propiedad									
Prestaciones de la Seguridad Social									
Otros Gastos Corrientes									
Transferencias Corrientes									
RESULTADO ECONOMICO	-36	-42	-117	-105	-113	-129	-207	-399	-477
RECURSOS DE CAPITAL									
GASTOS DE CAPITAL							44		
Inversión Real Directa							44		
Transferencias de Capital									
Inversión Financiera									
TOTAL DE RECURSOS									
TOTAL DE GASTOS	36	42	117	105	113	129	251	399	477
RDO. FCIERO. ANTES DE CONTRIB.	-36	-42	-117	-105	-113	-129	-251	-399	-477
CONTRIBUCIONES FIGURATIVAS	36	42	117	105	113	129	251	399	477
GASTOS FIGURATIVOS									
RESULTADO FINANCIERO									
FUENTES FINANCIERAS					7	12	60	32	35
APLICACIONES FINANCIERAS					7	12	60	32	35
CONTR.FIG. P/APLICACIONES FINANCIERAS									
GASTOS FIG. P/ APLICACIONES FINANCIERAS									
FINANCIAMIENTO NETO									

FUENTES: Cuentas Generales del Ejercicio.

DIRECCION GENERAL DE PROGRAMACION Y ESTADISTICA HACENDAL

PROVINCIA DE SANTA FE
Ente Zona Franca Santafesina - Evolución del Resultado

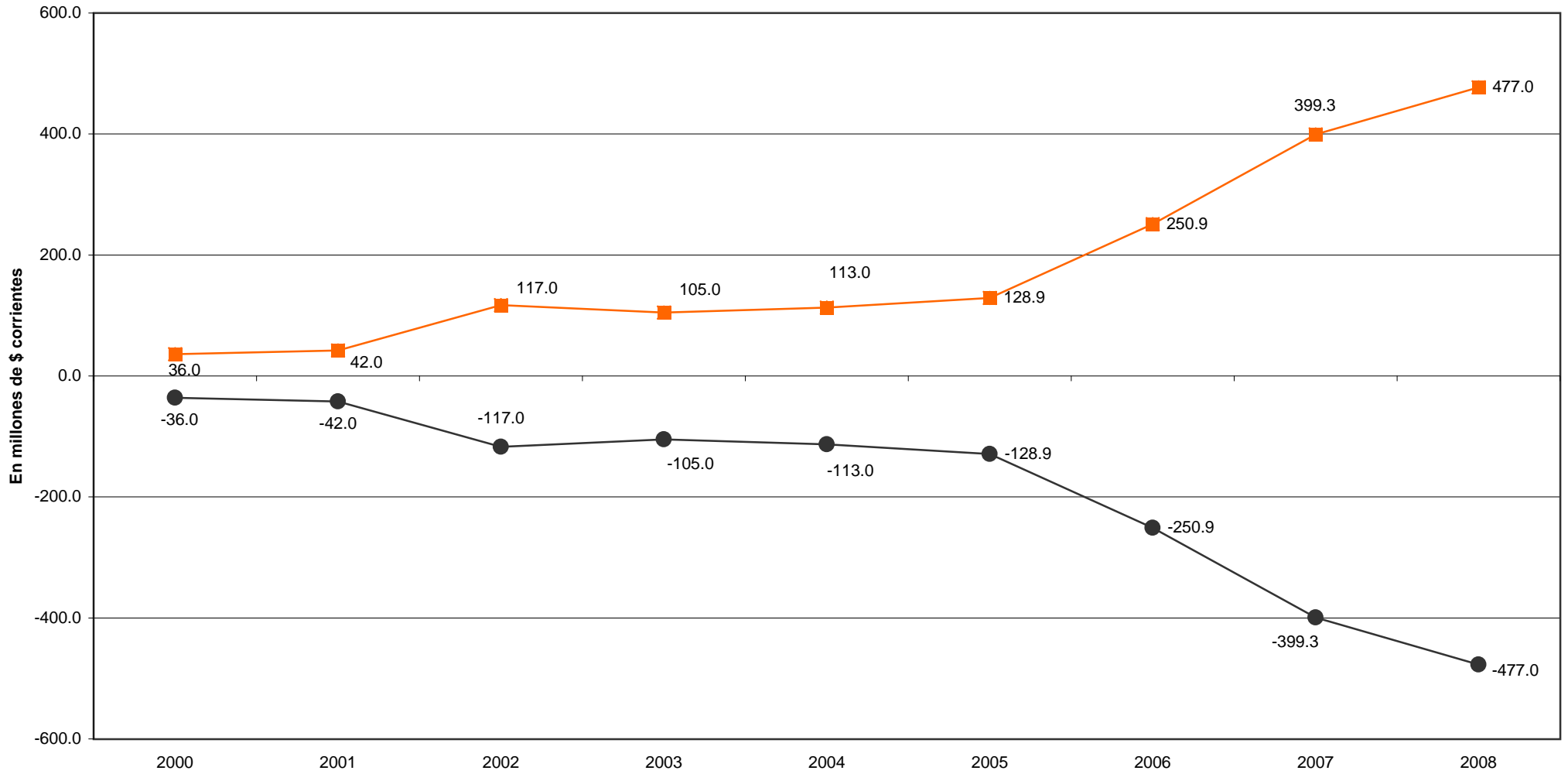

—■— Total de Gastos —●— Rdo. Financ. sin Contrib.

Dirección General de Programación y Estadística Hacendal

PROVINCIA DE SANTA FE

Esquema Ahorro-Inversión y Financiamiento del ENTE ZONA FRANCA SANTAFESINA

En miles de pesos corrientes

CONCEPTOS	2000	2001	2002	2003	2004	2005	2006	2007	2008
RECURSOS CORRIENTES									
INGRESOS TRIBUTARIOS									
Sobre los Ingresos									
Ganancias									
Otros									
Sobre el Patrimonio									
Activos									
Inmobiliario									
Patente Unica s/Vehiculos									
Bienes Personales									
Otros									
Sobre la Prod.,Consumo y Transac.									
Valor Agregado									
Internos Unificados									
Combustibles Líquidos									
Consumo Energía Eléctrica									
Sellos y Tasas Retrib. de Serv.									
Ingresos Brutos									
Otros									
Otros Tributos de Origen Nacional									
Otros Tributos de Origen Provincial									
Régimen de Garantía y Fondos Nac.									
CONTRIBUCION A LA SEGURIDAD SOCIAL									
INGRESOS NO TRIBUTARIOS									
Tasas y Tarifas									
Derechos									
Otros									
OTROS INGRESOS CORRIENTES									
Vta de Bs y Ss/Ingresos de Operac.									
Rentas de la Propiedad									
Transferencias Corrientes									
GASTOS CORRIENTES	36	42	117	105	113	129	207	399	477
REMUNERACIONES	31	42	113	77	79	95	156	348	427
OTROS GASTOS DE CONSUMO	5		4	28	34	34	51	52	50
Bienes de Consumo			2	11	6	6	6	6	4
Servicios No Personales	5		2	16	28	28	45	46	46
Otros									
RENTAS DE LA PROPIEDAD									
PRESTACIONES DE LA SEG. SOCIAL									
OTROS GASTOS CORRIENTES									
TRANSFERENCIAS CORRIENTES									
Al Sector Privado									
A Instit.Provinciales y Municipales									
Coparticipación a MMCC									
Otras									
Otras Transferencias									
RESULTADO ECONOMICO	-36	-42	-117	-105	-113	-129	-207	-399	-477
RECURSOS DE CAPITAL									
PROPIOS									
TRANSFERENCIAS DE CAPITAL									
RECUPERACION DE PRESTAMOS									
GASTOS DE CAPITAL							44		
INVERSION REAL DIRECTA							44		
Bienes Preexistentes									
Construcciones									
Maquinarias y Equipos							44		
Otros									
TRANSFERENCIAS DE CAPITAL									
INVERSION FINANCIERA									
TOTAL DE RECURSOS									
TOTAL DE GASTOS	36	42	117	105	113	129	251	399	477
RESULT. FINANC. ANTES DE CONTRIBUC.	-36	-42	-117	-105	-113	-129	-251	-399	-477
CONTRIBUCIONES FIGURATIVAS	36	42	117	105	113	129	251	399	477
GASTOS FIGURATIVOS									
RESULTADO FINANCIERO									
FUENTES FINANCIERAS					7	12	60	32	35
DISMINUCION DE LA INVERSION FCIERA.									
ENDEUD. PUBLICO E INCREM.PASIVO					7	12	60	32	35
INCREMENTO DEL PATRIMONIO									
APLICACIONES FINANCIERAS					7	12	60	32	35
INVERSION FINANCIERA					7	12	60	32	35
AMORT.DEUDA Y DISM. DE PASIVOS									
CONTR.FIG. P/APLICACIONES FINANCIERAS									
GASTOS FIG. P/ APLICACIONES FINANCIERAS									
FINANCIAMIENTO NETO									

FUENTES: Cuentas Generales del Ejercicio.

PROVINCIA DE SANTA FE

Total de Gastos según la clasificación por Finalidad/Función del ENTE ZONA FRANCA SANTAFESINA

En miles de pesos corrientes

CONCEPTOS	2000	2001	2002	2003	2004	2005	2006	2007	2008
1 - ADMINISTRACION GUBERNAMENTAL									
10 - Legislativa									
20 - Judicial									
30 - Dirección Superior Ejecutiva									
50 - Relaciones Interiores									
60 - Administración Fiscal									
70 - Control de la Gestión Pública									
80 - Información y Estadística Básica									
2 - SERVICIOS DE SEGURIDAD									
3 - SERVICIOS SOCIALES									
4 - SERVICIOS ECONOMICOS	36	42	117	105	113	129	251	399	477
10 - Energía, Combustible y Minería									
20 - Comunicaciones									
30 - Transporte	36	42	117	105	113	129	251	399	477
40 - Ecología y Medio Ambiente									
50 - Agricultura									
60 - Industria									
70 - Comercio, Turismo y Otros Servicios									
80 - Seguro y Finanzas									
5 - DEUDA PUBLICA									
9 - NO CLASIFICADO									
TOTAL GENERAL	36	42	117	105	113	129	251	399	477

FUENTE: Cuenta General del Ejercicio

DIRECCION GENERAL DE PROGRAMACION Y ESTADISTICA HACENDAL

Evolución del Resultado Financiero
de la

***DIRECCION PROVINCIAL
DE OBRAS SANITARIAS***

Período: 1991-1995

PROVINCIA DE SANTA FE

Esquema Ahorro-Inversión y Financiamiento de la DIRECCION PROVINCIAL DE OBRAS SANITARIAS

En miles de pesos corrientes

CONCEPTOS	1991	1992	1993	1994	1995
RECURSOS CORRIENTES	49,883	63,446	74,202	80,219	79,957
Ingresos Tributarios					
Contribuciones Seguridad Social					
Ingresos No Tributarios	6,660	8,413	8,094		
Otros Ingresos Corrientes	43,223	55,033	66,108	80,219	79,957
GASTOS CORRIENTES	42,517	48,552	62,744	67,644	65,869
Remuneraciones	21,081	23,790	25,374	29,829	28,352
Otros Gastos de Consumo	21,412	24,736	33,214	37,227	36,897
Rentas de la Propiedad	24	26	156	588	530
Prestaciones de la Seguridad Social					
Otros Gastos Corrientes					
Transferencias Corrientes			4,000		90
RESULTADO ECONOMICO	7,366	14,894	11,458	12,575	14,088
RECURSOS DE CAPITAL	1,031	1,328	1,434	979	1,142
GASTOS DE CAPITAL	11,024	3,489	9,088	18,481	27,769
Inversión Real Directa	11,024	3,489	9,088	18,481	26,199
Transferencias de Capital					70
Inversión Financiera					1,500
TOTAL DE RECURSOS	50,914	64,774	75,636	81,198	81,099
TOTAL DE GASTOS	53,541	52,041	71,832	86,125	93,638
RDO. FCIERO. ANTES DE CONTRIB.	-2,627	12,733	3,804	-4,927	-12,539
CONTRIBUCIONES FIGURATIVAS					
GASTOS FIGURATIVOS					484
RESULTADO FINANCIERO	-2,627	12,733	3,804	-4,927	-13,023
FUENTES FINANCIERAS	9,681	1,258	3,399	5,508	19,367
APLICACIONES FINANCIERAS	1,500	1,645	2,336	2,864	2,364
FINANCIAMIENTO NETO	8,181	-387	1,063	2,644	17,003

NOTA: La DiPOS fue concesionada a partir del 5/12/95 mediante la Ley Provincial Nro. 11.220.-

FUENTES: 1991/1995 Cuentas Generales del Ejercicio.

DIRECCION GENERAL DE PROGRAMACION Y ESTADISTICA HACENDAL

PROVINCIA DE SANTA FE

Dirección Provincial de Obras Sanitarias - Evolución del Resultado

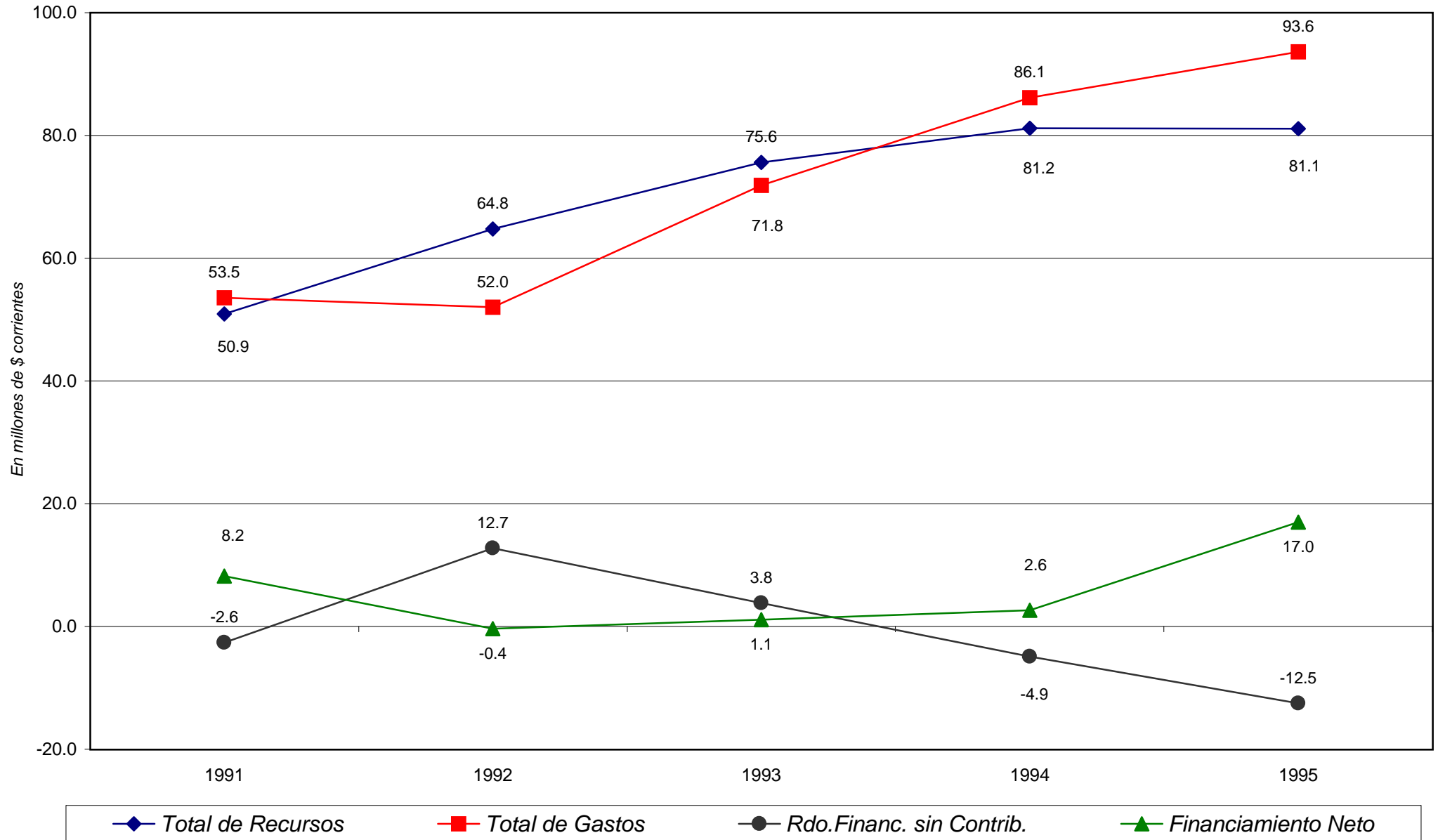

PROVINCIA DE SANTA FE

Esquema Ahorro-Inversión y Financiamiento de la DIRECCION PROVINCIAL DE OBRAS SANITARIAS

En miles de pesos corrientes

CONCEPTOS	1991	1992	1993	1994	1995
RECURSOS CORRIENTES	49,883	63,446	74,202	80,219	79,957
INGRESOS TRIBUTARIOS					
Sobre los Ingresos					
Ganancias					
Otros					
Sobre el Patrimonio					
Activos					
Inmobiliario					
Patente Unica s/Vehiculos					
Bienes Personales					
Otros					
Sobre la Prod.,Consumo y Transac.					
Valor Agregado					
Internos Unificados					
Combustibles Líquidos					
Consumo Energía Electrica					
Sellos y Tasas Retrib. de Serv.					
Ingresos Brutos					
Otros					
Otros Tributos de Origen Nacional					
Otros Tributos de Origen Provincial					
Régimen de Garantía y Fondos Nac.					
CONTRIBUCION A LA SEGURIDAD SOCIAL					
INGRESOS NO TRIBUTARIOS	6,660	8,413	8,094		
Tasas y Tarifas					
Derechos					
Otros	6,660	8,413	8,094		
OTROS INGRESOS CORRIENTES	43,223	55,033	66,108	80,219	79,957
Vta de Bs y Ss/Ingresos de Operac.	43,223	54,746	65,517	80,219	79,645
Rentas de la Propiedad					
Transferencias Corrientes		287	591		312
GASTOS CORRIENTES	42,517	48,552	62,744	67,644	65,869
REMUNERACIONES	21,081	23,790	25,374	29,829	28,352
OTROS GASTOS DE CONSUMO	21,412	24,736	33,214	37,227	36,897
Bienes de Consumo	6,568	5,449	6,365	6,759	4,862
Servicios No Personales	14,844	19,287	26,849	30,468	32,035
Otros					
RENTAS DE LA PROPIEDAD	24	26	156	588	530
PRESTACIONES DE LA SEG. SOCIAL					
OTROS GASTOS CORRIENTES					
TRANSFERENCIAS CORRIENTES			4,000		90
Al Sector Privado					
A Instit.Provinciales y Municipales					90
Coparticipación a MMCC					
Otras					90
Otras Transferencias			4,000		
RESULTADO ECONOMICO	7,366	14,894	11,458	12,575	14,088
RECURSOS DE CAPITAL	1,031	1,328	1,434	979	1,142
PROPIOS					
TRANSFERENCIAS DE CAPITAL				979	
RECUPERACION DE PRESTAMOS	1,031	1,328	1,434		1,142
GASTOS DE CAPITAL	11,024	3,489	9,088	18,481	27,769
INVERSION REAL DIRECTA	11,024	3,489	9,088	18,481	26,199
Bienes Preexistentes		2	38	121	23
Construcciones	10,084	2,102	8,042	17,505	25,518
Maquinarias y Equipos	940	1,385	1,008	855	658
Otros					
TRANSFERENCIAS DE CAPITAL					70
INVERSION FINANCIERA					1,500
TOTAL DE RECURSOS	50,914	64,774	75,636	81,198	81,099
TOTAL DE GASTOS	53,541	52,041	71,832	86,125	93,638
RESULT. FINAN. ANTES DE CONTRIBUC.	-2,627	12,733	3,804	-4,927	-12,539
CONTRIBUCIONES FIGURATIVAS					
GASTOS FIGURATIVOS					484
RESULTADO FINANCIERO	-2,627	12,733	3,804	-4,927	-13,023
FUENTES FINANCIERAS	9,681	1,258	3,399	5,508	19,367
DISMINUCION DE LA INVERSION FCIERA.				1,231	12,175
ENDEUD. PUBLICO E INCREM.PASIVO	9,681	1,258	3,399	4,277	7,192
INCREMENTO DEL PATRIMONIO					
APLICACIONES FINANCIERAS	1,500	1,645	2,336	2,864	2,364
INVERSION FINANCIERA					
AMORT.DEUDA Y DISM. DE PASIVOS	1,500	1,645	2,336	2,864	2,364
FINANCIAMIENTO NETO	8,181	-387	1,063	2,644	17,003

NOTA: La DiPOS fue concesionada a partir del 5/12/95 mediante la Ley Provincial Nro. 11.220.-

FUENTES: 1991/1995 Cuentas Generales del Ejercicio.

PROVINCIA DE SANTA FE

Total de Gastos según la clasificación por Finalidad/Función de la DIRECCION PROVINCIAL DE OBRAS SANITARIAS

En miles de pesos corrientes

CONCEPTOS	1991	1992	1993	1994	1995
1 - ADMINISTRACION GUBERNAMENTAL					
2 - SERVICIOS DE SEGURIDAD					
3 - SERVICIOS SOCIALES	53,517	52,015	71,676	85,537	93,592
10 - Salud					
20 - Promoción y Asistencia Social					
30 - Seguridad Social					
41 - Educación Elemental					
42 - Educación Media y Técnica					
43 - Educación Superior y Universitaria					
44 - Cultura					
45 - Deporte y Recreación					
46 - Administración de la Educación					
50 - Ciencia y Técnica					
60 - Trabajo					
70 - Vivienda y Urbanismo					
80 - Agua Potable y Alcantarillada	53,517	52,015	71,676	85,537	93,592
90 - Otros Servicios Urbanos					
4 - SERVICIOS ECONOMICOS					
5 - DEUDA PUBLICA	24	26	156	588	530
9 - NO CLASIFICADO	1,500	1,646	2,336	2,864	2,364
TOTAL GENERAL	55,041	53,687	74,168	88,989	96,486

NOTA: La DiPOS fue concesionada a partir del 5/12/95 mediante la Ley Provincial Nro. 11.220.-

FUENTE: Cuenta General del Ejercicio

DIRECCION GENERAL DE PROGRAMACION Y ESTADISTICA HACENDAL

Evolución del Resultado Financiero
de la

***DIRECCION PROVINCIAL
DE OBRAS SANITARIAS
RESIDUAL***

Período: 1996-2001

PROVINCIA DE SANTA FE

Esquema Ahorro-Inversión y Financ. de la DIR. PROVINCIAL DE OBRAS SANITARIAS - RESIDUAL

En miles de pesos corrientes

CONCEPTOS	1996	1997	1998	1999	2000	2001
RECURSOS CORRIENTES		141	573	17	9	130
Ingresos Tributarios						
Contribuciones Seguridad Social						
Ingresos No Tributarios		141	573	17	9	130
Otros Ingresos Corrientes						
GASTOS CORRIENTES	10,785	7,083	5,094	2,966	2,495	1,470
Remuneraciones	6,838	5,513	2,857	1,577	1,371	957
Otros Gastos de Consumo	3,661	1,494	1,772	1,225	1,003	468
Rentas de la Propiedad	286	76	51	29	13	
Prestaciones de la Seguridad Social						
Otros Gastos Corrientes			414	135	108	45
Transferencias Corrientes						
RESULTADO ECONOMICO	-10,785	-6,942	-4,521	-2,949	-2,486	-1,340
RECURSOS DE CAPITAL						
GASTOS DE CAPITAL	3,562	1,600	2,089	25	142	
Inversión Real Directa	1,920	600	89	25	142	
Transferencias de Capital	142					
Inversión Financiera	1,500	1,000	2,000			
TOTAL DE RECURSOS		141	573	17	9	130
TOTAL DE GASTOS	14,347	8,683	7,183	2,991	2,637	1,470
RDO. FCIERO. ANTES DE CONTRIB.	-14,347	-8,542	-6,610	-2,974	-2,628	-1,340
CONTRIBUCIONES FIGURATIVAS						
GASTOS FIGURATIVOS	414	711	436	435	435	259
RESULTADO FINANCIERO	-14,761	-9,253	-7,046	-3,409	-3,063	-1,599
FUENTES FINANCIERAS	19,738	11,774	8,950	4,569	3,790	1,599
APLICACIONES FINANCIERAS	754	405	297	329	305	
FINANCIAMIENTO NETO	18,984	11,369	8,653	4,240	3,485	1,599

FUENTES: Cuentas Generales del Ejercicio.

DIRECCION GENERAL DE PROGRAMACION Y ESTADISTICA HACENDAL

PROVINCIA DE SANTA FE

Dirección Provincial de Obras Sanitarias Residual - Evolución del Resultado

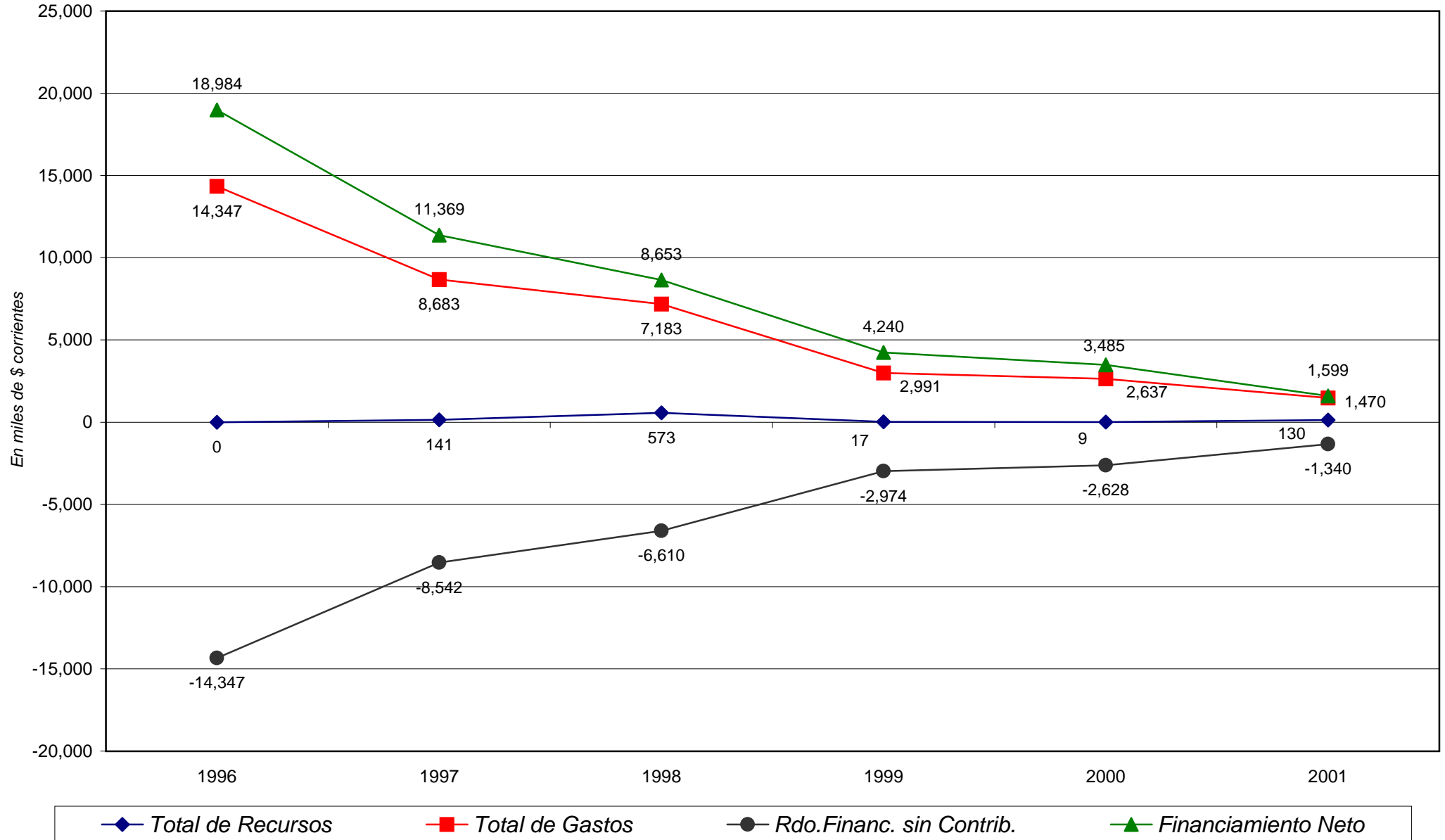

PROVINCIA DE SANTA FE

Esquema Ahorro-Inversión y Financ. de la DIR. PROVINCIAL DE OBRAS SANITARIAS - RESIDUAL

En miles de pesos corrientes

CONCEPTOS	1996	1997	1998	1999	2000	2001
RECURSOS CORRIENTES		141	573	17	9	130
INGRESOS TRIBUTARIOS						
Sobre los Ingresos						
Ganancias						
Otros						
Sobre el Patrimonio						
Activos						
Inmobiliario						
Patente Unica s/Vehículos						
Bienes Personales						
Otros						
Sobre la Prod., Consumo y Transac.						
Valor Agregado						
Internos Unificados						
Combustibles Líquidos						
Consumo Energía Eléctrica						
Sellos y Tasas Retrib. de Serv.						
Ingresos Brutos						
Otros						
Otros Tributos de Origen Nacional						
Otros Tributos de Origen Provincial						
Régimen de Garantía y Fondos Nac.						
CONTRIBUCION A LA SEGURIDAD SOCIAL						
INGRESOS NO TRIBUTARIOS		141	573	17	9	130
Tasas y Tarifas						
Derechos						
Otros		141	573	17	9	130
OTROS INGRESOS CORRIENTES						
Vta de Bs y Ss/Ingresos de Operac.						
Rentas de la Propiedad						
Transferencias Corrientes						
GASTOS CORRIENTES	10,785	7,083	5,094	2,966	2,495	1,470
REMUNERACIONES	6,838	5,513	2,857	1,577	1,371	957
OTROS GASTOS DE CONSUMO	3,661	1,494	1,772	1,225	1,003	468
Bienes de Consumo	135		74	40	60	44
Servicios No Personales	3,526		1,698	1,185	943	424
Otros		1,494				
RENTAS DE LA PROPIEDAD	286	76	51	29	13	
PRESTACIONES DE LA SEG. SOCIAL						
OTROS GASTOS CORRIENTES			414	135	108	45
TRANSFERENCIAS CORRIENTES						
Al Sector Privado						
A Instit. Provinciales y Municipales						
Coparticipación a MMCC						
Otras						
Otras Transferencias						
RESULTADO ECONOMICO	-10,785	-6,942	-4,521	-2,949	-2,486	-1,340
RECURSOS DE CAPITAL						
PROPIOS						
TRANSFERENCIAS DE CAPITAL						
RECUPERACION DE PRESTAMOS						
GASTOS DE CAPITAL	3,562	1,600	2,089	25	142	
INVERSION REAL DIRECTA	1,920	600	89	25	142	
Bienes Preexistentes						
Construcciones	1,869	554	76	16	140	
Maquinarias y Equipos	51	46	13	9	2	
Otros						
TRANSFERENCIAS DE CAPITAL	142					
INVERSION FINANCIERA	1,500	1,000	2,000			
TOTAL DE RECURSOS		141	573	17	9	130
TOTAL DE GASTOS	14,347	8,683	7,183	2,991	2,637	1,470
RESULT. FINAN. ANTES DE CONTRIBUC.	-14,347	-8,542	-6,610	-2,974	-2,628	-1,340
CONTRIBUCIONES FIGURATIVAS						
GASTOS FIGURATIVOS	414	711	436	435	435	259
RESULTADO FINANCIERO	-14,761	-9,253	-7,046	-3,409	-3,063	-1,599
FUENTES FINANCIERAS	19,738	11,774	8,950	4,569	3,790	1,599
DISMINUCION DE LA INVERSION FCIERA.	19,738	11,774	8,950	4,569	3,790	1,599
ENDEUD. PUBLICO E INCREM.PASIVO						
INCREMENTO DEL PATRIMONIO						
APLICACIONES FINANCIERAS	754	405	297	329	305	
INVERSION FINANCIERA						
AMORT.DEUDA Y DISM. DE PASIVOS	754	405	297	329	305	
FINANCIAMIENTO NETO	18,984	11,369	8,653	4,240	3,485	1,599

FUENTES: Cuentas Generales del Ejercicio.

PROVINCIA DE SANTA FE

Total de Gastos por Finalidad/Función de la DIRECCION PROVINCIAL DE OBRAS SANITARIAS - RESIDUAL

En miles de pesos corrientes

CONCEPTOS	1996	1997	1998	1999	2000	2001
1 - ADMINISTRACION GUBERNAMENTAL						
2 - SERVICIOS DE SEGURIDAD						
3 - SERVICIOS SOCIALES	14,475	8,607	7,132	2,961	2,624	1,470
10 - Salud						
20 - Promoción y Asistencia Social						
30 - Seguridad Social						
41 - Educación Elemental						
42 - Educación Media y Técnica						
43 - Educación Superior y Universitaria						
44 - Cultura						
45 - Deporte y Recreación						
46 - Administración de la Educación						
50 - Ciencia y Técnica						
60 - Trabajo						
70 - Vivienda y Urbanismo						
80 - Agua Potable y Alcantarillada	14,475	8,607	7,132	2,961	2,624	1,470
90 - Otros Servicios Urbanos						
4 - SERVICIOS ECONOMICOS						
5 - DEUDA PUBLICA	286	1,193	51	30	13	
9 - NO CLASIFICADO	754		733	764	740	259
TOTAL GENERAL	15,515	9,800	7,916	3,755	3,377	1,729

FUENTE: Cuenta General del Ejercicio

DIRECCION GENERAL DE PROGRAMACION Y ESTADISTICA HACENDAL

Evolución del Resultado Financiero
de la

SINDICATURA
GENERAL DE LA
PROVINCIA

Período: 2007-2008

PROVINCIA DE SANTA FE

Esquema Ahorro-Inversión y Financiamiento de la SINDICATURA GENERAL DE LA PROVINCIA

En miles de pesos corrientes

CONCEPTOS	2007	2008
RECURSOS CORRIENTES		
Ingresos Tributarios		
Contribuciones Seguridad Social		
Ingresos No Tributarios		
Otros Ingresos Corrientes		
GASTOS CORRIENTES	636	2,019
Remuneraciones	573	1,894
Otros Gastos de Consumo	63	125
Rentas de la Propiedad		
Prestaciones de la Seguridad Social		
Otros Gastos Corrientes		
Transferencias Corrientes		
RESULTADO ECONOMICO	-636	-2,019
RECURSOS DE CAPITAL		
GASTOS DE CAPITAL	4	3
Inversión Real Directa	4	3
Transferencias de Capital		
Inversión Financiera		
TOTAL DE RECURSOS		
TOTAL DE GASTOS	640	2,022
RDO. FCIERO. ANTES DE CONTRIB.	-640	-2,022
CONTRIBUCIONES FIGURATIVAS	640	2,022
GASTOS FIGURATIVOS		
RESULTADO FINANCIERO	-0	
FUENTES FINANCIERAS	128	163
APLICACIONES FINANCIERAS	128	163
CONTR.FIG. P/APLICAC. FINANCIERAS		
GASTOS FIG. P/ APLICAC. FINANCIERAS		
FINANCIAMIENTO NETO		

FUENTES: Cuentas Generales del Ejercicio.

DIRECCION GENERAL DE PROGRAMACION Y ESTADISTICA HACENDAL

PROVINCIA DE SANTA FE
Sindicatura General de la Provincia
Evolución del Resultado

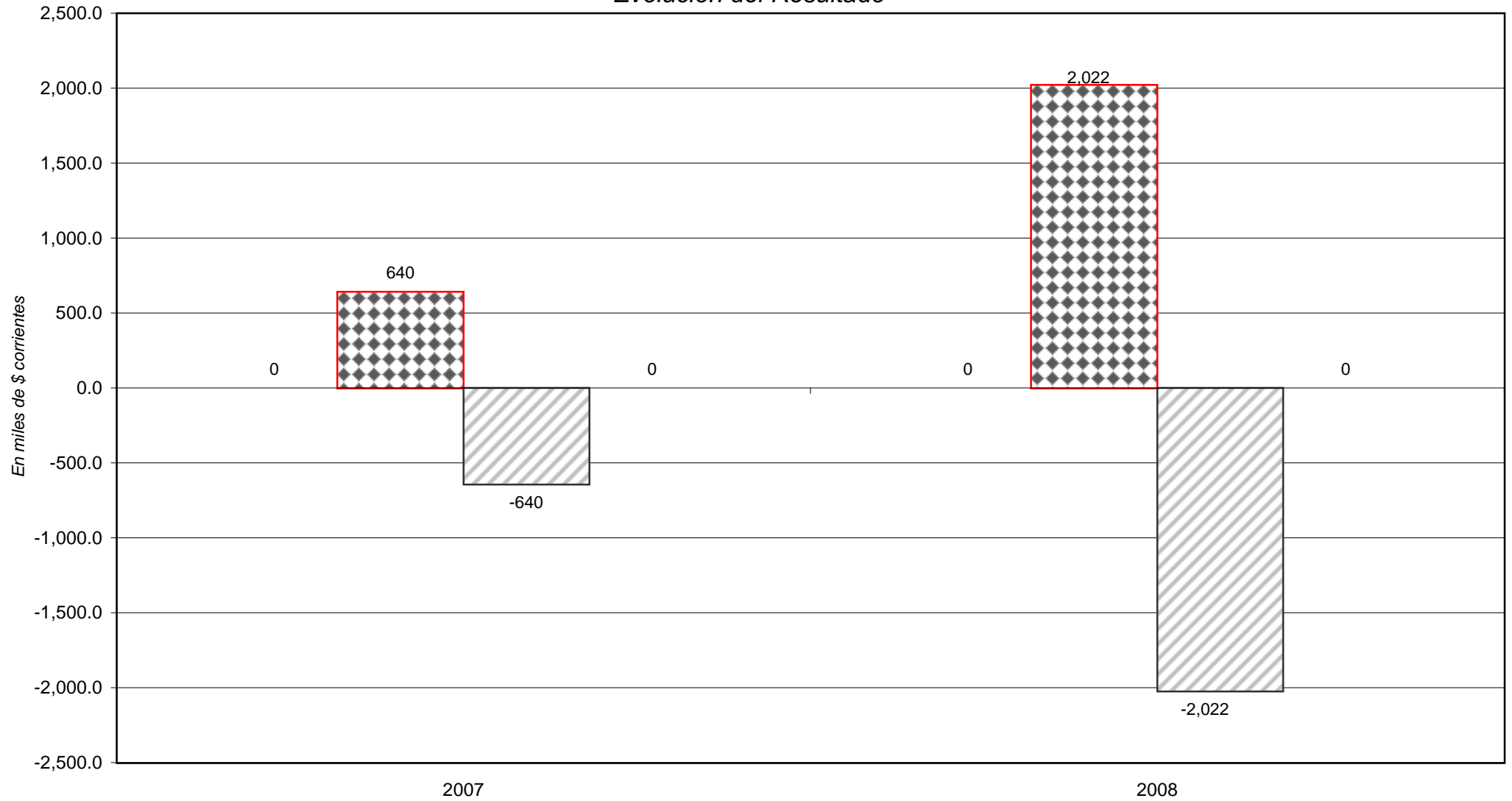

■ *Total de Recursos*
 ■ *Total de Gastos*
 ■ *Rdo. Financ. sin Contrib.*
 ■ *Financiamiento Neto*

PROVINCIA DE SANTA FE

Esquema Ahorro-Inversión y Financiamiento de la SINDICATURA GENERAL DE LA PROVINCIA

En miles de pesos corrientes

CONCEPTOS	2007	2008
RECURSOS CORRIENTES		
INGRESOS TRIBUTARIOS		
Sobre los Ingresos		
Ganancias		
Otros		
Sobre el Patrimonio		
Activos		
Inmobiliario		
Patente Unica s/Vehículos		
Bienes Personales		
Otros		
Sobre la Prod.,Consumo y Transac.		
Valor Agregado		
Internos Unificados		
Combustibles Líquidos		
Consumo Energía Eléctrica		
Sellos y Tasas Retrib. de Serv.		
Ingresos Brutos		
Otros		
Otros Tributos de Origen Nacional		
Otros Tributos de Origen Provincial		
Régimen de Garantía y Fondos Nac.		
CONTRIBUCION A LA SEGURIDAD SOCIAL		
INGRESOS NO TRIBUTARIOS		
Tasas y Tarifas		
Derechos		
Otros		
OTROS INGRESOS CORRIENTES		
Vta de Bs y Ss/Ingresos de Operac.		
Rentas de la Propiedad		
Transferencias Corrientes		
GASTOS CORRIENTES	636	2,019
REMUNERACIONES	573	1,894
OTROS GASTOS DE CONSUMO	63	125
Bienes de Consumo	11	20
Servicios No Personales	52	105
Otros		
RENTAS DE LA PROPIEDAD		
PRESTACIONES DE LA SEG. SOCIAL		
OTROS GASTOS CORRIENTES		
TRANSFERENCIAS CORRIENTES		
Al Sector Privado		
A Instit.Provinciales y Municipales		
Coparticipación a MMCC		
Otras		
Otras Transferencias		
RESULTADO ECONOMICO	-636	-2,019
RECURSOS DE CAPITAL		
PROPIOS		
TRANSFERENCIAS DE CAPITAL		
RECUPERACION DE PRESTAMOS		
GASTOS DE CAPITAL	4	3
INVERSION REAL DIRECTA	4	3
Bienes Preexistentes		
Construcciones		
Maquinarias y Equipos	4	3
Otros		
TRANSFERENCIAS DE CAPITAL		
INVERSION FINANCIERA		
TOTAL DE RECURSOS		
TOTAL DE GASTOS	640	2,022
RESULT. FINANC. ANTES DE CONTRIBUC.	-640	-2,022
CONTRIBUCIONES FIGURATIVAS	640	2,022
GASTOS FIGURATIVOS		
RESULTADO FINANCIERO	-0	
FUENTES FINANCIERAS	128	163
DISMINUCION DE LA INVERSION FCIERA.		
ENDEUD. PUBLICO E INCREM.PASIVO	128	163
INCREMENTO DEL PATRIMONIO		
APLICACIONES FINANCIERAS	128	163
INVERSION FINANCIERA	128	163
AMORT.DEUDA Y DISM. DE PASIVOS		
CONTR.FIG. P/APLICAC. FINANCIERAS		
GASTOS FIG. P/ APLICAC. FINANCIERAS		
FINANCIAMIENTO NETO		

FUENTES: Cuentas Generales del Ejercicio.

PROVINCIA DE SANTA FE

Total de Gastos según la clasificación por Finalidad/Función de la Sindicatura General de la Provincia

En miles de pesos corrientes

CONCEPTOS	2007	2008
1 - ADMINISTRACION GUBERNAMENTAL	640	2,022
10 - Legislativa		
20 - Judicial		
30 - Dirección Superior Ejecutiva	640	2,022
50 - Relaciones Interiores		
60 - Administración Fiscal		
70 - Control de la Gestión Pública		
80 - Información y Estadística Básica		
2 - SERVICIOS DE SEGURIDAD		
10 - Seguridad Interior		
20 - Sistema Penal		
3 - SERVICIOS SOCIALES		
10 - Salud		
20 - Promoción y Asistencia Social		
30 - Seguridad Social		
41 - Educación Elemental		
42 - Educación Media y Técnica		
43 - Educación Superior y Universitaria		
44 - Cultura		
45 - Deporte y Recreación		
46 - Administración de la Educación		
50 - Ciencia y Técnica		
60 - Trabajo		
70 - Vivienda y Urbanismo		
80 - Agua Potable y Alcantarillada		
90 - Otros Servicios Urbanos		
4 - SERVICIOS ECONOMICOS		
10 - Energía, Combustible y Minería		
20 - Comunicaciones		
30 - Transporte		
40 - Ecología y Medio Ambiente		
50 - Agricultura		
60 - Industria		
70 - Comercio, Turismo y Otros Servicios		
80 - Seguro y Finanzas		
5 - DEUDA PUBLICA		
9 - NO CLASIFICADO		
TOTAL GENERAL	640	2,022

FUENTE: Cuenta General del Ejercicio

DIRECCION GENERAL DE PROGRAMACION Y ESTADISTICA HACENDAL

INSTITUTOS DE SEGURIDAD SOCIAL

- 1.- Esquema Ahorro - Inversión
Financiamiento**
- 2.- Recursos**
- 3.- Erogaciones Clase Objeto**
- 4.- Erogaciones por Finalidad - Función**

Período: 1991 - 2008

PROVINCIA DE SANTA FE

Esquema Ahorro-Inversión y Financiamiento de los Institutos de Seguridad Social

En miles de pesos corrientes

CONCEPTOS	1991	1992	1993	1994	1995	1996	1997	1998	1999	2000	2001	2002	2003	2004	2005	2006	2007	2008
RECURSOS CORRIENTES	247,782	382,330	428,705	426,330	454,498	577,504	572,932	563,592	588,298	635,825	636,211	654,557	659,293	692,781	822,393	1,135,433	1,649,068	2,451,929
Ingresos Tributarios	5,241	11,023	16,784	16,494	16,096	20,615	20,683	22,661	20,641	20,290	17,768	20,484	32,025	41,580	44,412	54,427	71,544	93,027
Contribuciones Seguridad Social	231,270	352,967	390,138	390,797	414,438	532,617	529,791	527,721	555,379	603,280	606,403	614,926	613,708	638,393	763,564	1,059,152	1,551,753	2,331,640
Ingresos No Tributarios	977	1,639	3,950	3,002	2,973	2,201	1,089	867	469	867	469	7,466	1,306	352	1,052	1,638	1,155	1,569
Otros Ingresos Corrientes	10,294	16,701	17,833	19,039	20,962	21,299	22,458	11,009	11,189	11,388	11,571	11,681	12,254	12,456	13,365	20,216	24,616	25,692
GASTOS CORRIENTES	334,079	439,977	543,111	566,549	608,817	638,555	669,126	691,936	708,819	715,263	722,111	731,233	762,242	807,158	989,622	1,263,146	1,720,775	2,379,866
Remuneraciones	6,049	7,693	8,690	8,544	8,820	9,171	9,584	11,151	12,760	12,678	12,497	12,123	12,048	13,325	16,569	22,562	31,674	41,650
Otros Gastos de Consumo	69,549	87,909	112,186	121,972	142,221	148,409	138,924	146,240	153,208	154,650	158,563	162,548	188,413	208,346	254,626	310,000	407,212	514,225
Rentas de la Propiedad												61	37	10				
Prestaciones de la Seguridad Social	258,481	344,375	422,235	436,033	457,776	480,975	520,618	534,545	542,851	547,935	551,051	556,501	561,744	585,477	718,428	930,546	1,281,754	1,823,788
Otros Gastos Corrientes																		
Transferencias Corrientes																38	135	203
RESULTADO ECONOMICO	-86,297	-57,647	-114,406	-140,219	-154,319	-61,051	-96,194	-128,344	-120,521	-79,438	-85,900	-76,676	-102,949	-114,378	-167,229	-127,713	-71,707	72,063
RECURSOS DE CAPITAL																		
GASTOS DE CAPITAL		109	11	53	27	84	165	53	10	124	181	98	184	359	202	470	472	630
Inversión Real Directa		109	11	53	27	84	165	53	10	124	181	98	184	359	202	470	472	630
Transferencias de Capital																		
Inversión Financiera																		
TOTAL DE RECURSOS	247,782	382,330	428,705	426,330	454,498	577,504	572,932	563,592	588,298	635,825	636,211	654,557	659,293	692,781	822,393	1,135,433	1,649,068	2,451,929
TOTAL DE GASTOS	334,079	440,086	543,122	566,602	608,844	638,639	669,291	691,989	708,829	715,387	722,292	731,331	762,426	807,517	989,824	1,263,616	1,721,247	2,380,496
RDO. FCIERO. ANTES DE CONTRIB.	-86,297	-57,756	-114,417	-140,272	-154,346	-61,135	-96,359	-128,397	-120,531	-79,562	-86,081	-76,774	-103,133	-114,737	-167,431	-128,183	-72,180	71,433
CONTRIBUCIONES FIGURATIVAS	90,129	85,519	124,598	132,860	132,120	49,376	96,572	129,236	120,152	83,502	84,384	85,133	112,254	109,066	168,016	126,806	140,429	143,601
GASTOS FIGURATIVOS																		65,939
RESULTADO FINANCIERO	3,832	27,763	10,181	-7,412	-22,226	-11,759	213	839	-379	3,940	-1,697	8,359	9,121	-5,671	585	-1,377	68,250	149,095
FUENTES FINANCIERAS		3,832	31,595	41,775	34,367	12,141	383	597	1,436	1,134	5,073	3,569	9,278	17,430	70,281	106,947	139,988	237,290
APLICACIONES FINANCIERAS												1,304	1,253	545	59,794	105,570	208,238	386,385
CONTR.FIG. P/APLICAC. FINANCIERAS																		
GASTOS FIG. P/ APLICAC. FINANCIERAS																		
FINANCIAMIENTO NETO		3,832	31,595	41,775	34,367	12,141	383	597	1,436	1,134	5,073	2,265	8,025	16,886	10,486	1,377	-68,250	-149,095

PROVINCIA DE SANTA FE

Institutos de Seguridad Social - Evolución del Resultado

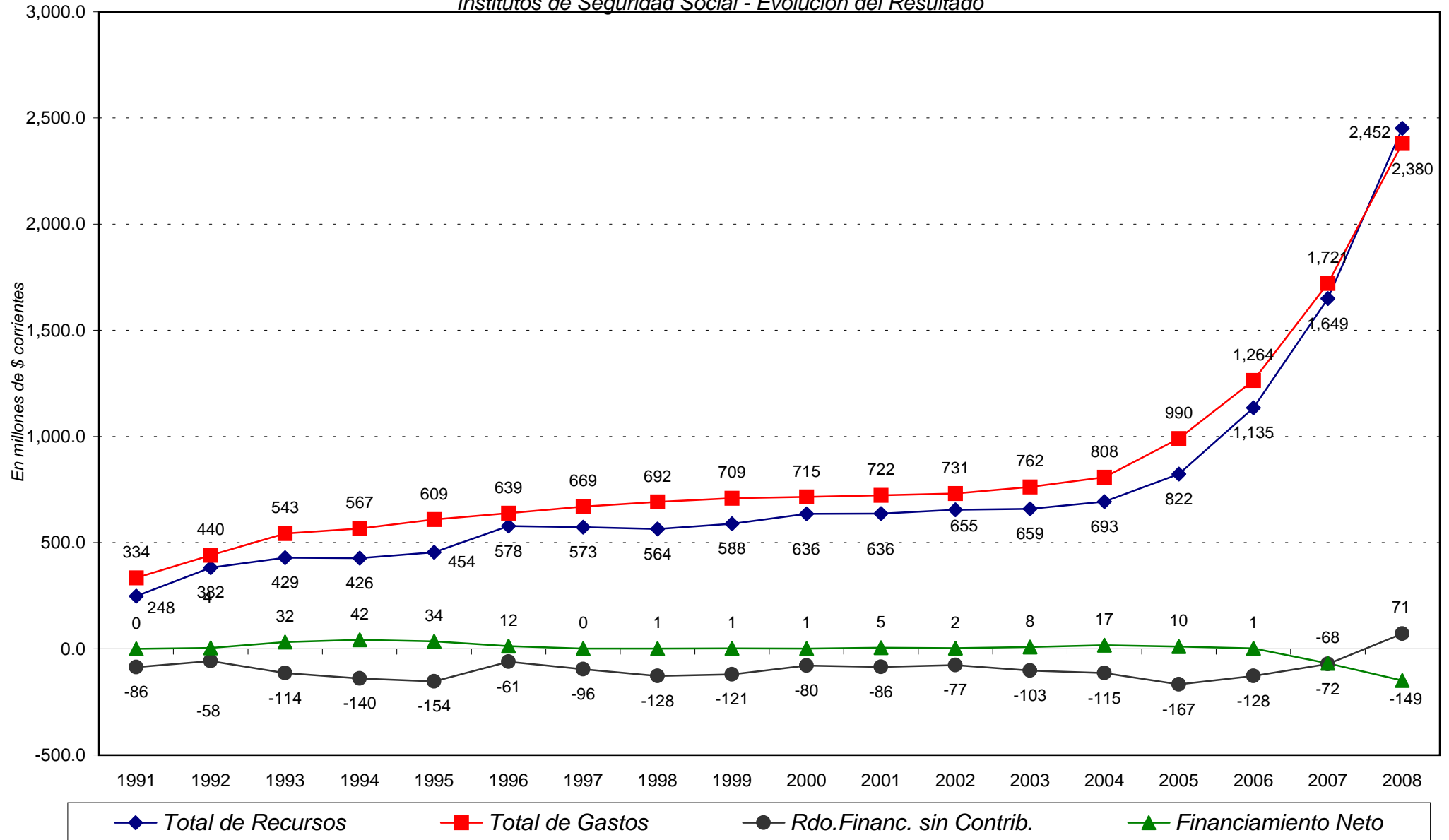

PROVINCIA DE SANTA FE

Esquema Ahorro-Inversión y Financiamiento de los Institutos de Seguridad Social

En miles de pesos corrientes

CONCEPTOS	1991	1992	1993	1994	1995	1996	1997	1998	1999	2000	2001	2002	2003	2004	2005	2006	2007	2008
RECURSOS CORRIENTES	247.792	382.330	428.705	426.330	454.498	577.504	572.932	563.592	588.298	635.825	636.211	654.557	659.293	692.781	822.393	1.135.433	1.649.068	2.451.929
INGRESOS TRIBUTARIOS	5.241	11.023	16.764	16.494	16.096	20.615	20.683	22.661	20.641	20.290	17.768	20.484	32.025	41.580	44.412	54.427	71.544	93.027
Sobre los Ingresos Ganancias																		
Otros Sobre el Patrimonio								5.735	5.371	4.994	4.197	4.978	13.134	12.939	14.140	16.125	19.340	26.258
Activos Inmobiliario																		
Patente Unica s/Vehiculos																		
Bienes Personales								5.735	5.371	4.994	4.197	4.978	13.134	12.939	14.140	16.125	19.340	26.258
Otros Sobre la Prod., Consumo y Transac. Valor Agregado								16.926	15.270	15.296	13.571	15.506	18.891	24.871	30.272	38.302	52.204	66.770
Internos Unificados								16.926	15.270	15.296	13.571	15.506	18.891	24.871	30.272	38.302	52.204	66.770
Combustibles Liquidos																		
Consumo Energia Electrica																		
Sellos y Tasas Retrib. de Serv. Ingresos Brutos																		
Otros																		
Otros Tributos de Origen Nacional	4.128	9.560	15.229	14.895	14.544	19.701	20.683							3.770				
Otros Tributos de Origen Provincial	1.113	1.463	1.555	1.599	1.552	914												
Régimen de Garantía y Fondos Nac.																		
CONTRIBUCION A LA SEGURIDAD SOCIAL	231.270	352.967	390.138	390.797	414.438	532.617	529.791	527.721	555.379	603.280	606.403	614.926	613.708	638.393	763.564	1.059.152	1.551.753	2.331.640
INGRESOS NO TRIBUTARIOS	977	1.639	3.950	3.902	3.002	2.973	2.201	1.089	867	469	7.466	1.306	352	1.052	1.638	1.155	1.569	
Tasas y Tarifas																		
Derechos	977	1.639	3.950	3.902	3.002	2.973	2.201	1.089	867	469	7.466	1.306	352	1.052	1.638	1.155	1.569	
Otros																		
OTROS INGRESOS CORRIENTES	10.294	16.701	17.833	19.039	20.962	21.299	22.458	11.009	11.189	11.388	11.571	11.681	12.254	12.446	13.348	20.118	24.386	25.458
Via de Bs y Ss/Ingresos de Operac.	10.294	16.701	17.833	19.039	20.962	21.299	22.458	11.009	11.189	11.388	11.571	11.681	12.220	12.446	13.348	20.118	24.386	25.458
Rentas de la Propiedad												81	34	10	17	98	230	234
Transferencias Corrientes																		
GASTOS CORRIENTES	334.079	439.977	543.111	566.549	608.817	638.555	669.126	691.936	708.819	715.263	722.111	731.233	762.242	807.158	989.622	1.263.146	1.720.775	2.379.866
REMUNERACIONES	6.049	7.693	8.690	8.544	8.820	9.171	9.584	11.151	12.760	12.678	12.497	12.123	12.048	13.325	16.569	22.562	31.674	41.650
OTROS GASTOS DE CONSUMO	69.549	87.909	112.186	121.972	142.221	148.409	138.924	146.240	153.208	154.650	158.563	162.548	188.413	208.346	254.626	310.000	407.212	514.225
Bienes de Consumo								377	305	397	390	501	449	529	557	722	714	797
Servicios No Personales								145.863	152.903	154.253	158.173	162.047	187.964	207.818	254.098	309.278	406.498	513.428
Otros	69.549	87.909	112.186	121.972	142.221	148.409	138.924											
RENTAS DE LA PROPIEDAD												61	37	10				
PRESTACIONES DE LA SEG. SOCIAL																		
OTROS GASTOS CORRIENTES	258.481	344.375	422.235	436.033	457.776	480.975	520.618	534.545	542.851	547.935	551.051	556.501	561.744	585.477	718.428	930.546	1.281.754	1.823.788
TRANSFERENCIAS CORRIENTES																	38	135
Al Sector Privado																	38	135
A Instit. Provinciales y Municipales																		
Coparticipación a MMCC																		
Otras																		
Otras Transferencias																		
RESULTADO ECONOMICO	-86.297	-57.647	-114.406	-140.219	-154.319	-61.051	-96.194	-128.344	-120.521	-79.438	-85.900	-76.676	-102.949	-114.378	-167.229	-127.713	-71.707	72.063
RECURSOS DE CAPITAL																		
PROPIOS																		
TRANSFERENCIAS DE CAPITAL																		
RECUPERACION DE PRESTAMOS																		
GASTOS DE CAPITAL		109	11	53	27	84	165	53	10	124	181	98	184	359	202	470	472	630
INVERSION REAL DIRECTA		109	11	53	27	84	165	53	10	124	181	98	184	359	202	470	472	630
Bienes Preexistentes																		
Construcciones														29	19		64	3
Maquinarias y Equipos		109	11	53	27	84	165	53	10	124	181	98	184	330	154	467	408	624
Otros															29	3		3
TRANSFERENCIAS DE CAPITAL																		
INVERSION FINANCIERA																		
TOTAL DE RECURSOS	247.792	382.330	428.705	426.330	454.498	577.504	572.932	563.592	588.298	635.825	636.211	654.557	659.293	692.781	822.393	1.135.433	1.649.068	2.451.929
TOTAL DE GASTOS	334.079	440.086	543.122	566.602	608.844	638.639	669.291	691.989	708.829	715.387	722.292	731.331	762.426	807.517	989.824	1.263.616	1.721.247	2.380.496
RESULT. FINANC. ANTES DE CONTRIBUC.	-86.297	-57.756	-114.417	-140.272	-154.346	-61.135	-96.359	-128.397	-120.531	-79.562	-86.081	-76.774	-103.133	-114.737	-167.431	-128.183	-72.180	71.433
CONTRIBUCIONES FIGURATIVAS	90,129	85,519	124,598	132,860	132,120	49,376	96,572	129,236	120,152	83,502	84,384	85,133	112,254	109,066	168,016	126,806	140,429	143,601
GASTOS FIGURATIVOS																		65,939
RESULTADO FINANCIERO	3.832	27.763	10.181	-7.412	-22.226	-11.759	213	839	-379	3.940	-1.697	8.359	9.121	-5.671	585	-1.377	68.250	149.095
FUENTES FINANCIERAS		3.832	31.595	41.775	34.367	12.141	383	597	1.436	1.134	5.073	3.569	9.278	17.430	70.281	106.947	139.988	237.290
DISMINUCION DE LA INVERSION FCIERA.																		
ENDEUD. PUBLICO E INCREM.PASIVO		3.832	31.595	41.775	34.363	12.141	383	597	1.436	1.134	5.073	3.569	9.278	17.430	11.518	13.785	9.948	47.878
INCREMENTO DEL PATRIMONIO					4										58.762	93.162	130.040	189.412
APLICACIONES FINANCIERAS												1.304	1.253	545	59.794	105.570	208.238	386.385
INVERSION FINANCIERA												877	801	144	59.792	104.844	208.226	386.385
AMORT.DEUDA Y DISM. DE PASIVOS												427	452	401	2	726	12	
CONTR.FIG. P/APLICAC. FINANCIERAS																		
GASTOS FIG. P/ APLICAC. FINANCIERAS																		
FINANCIAMIENTO NETO		3.832	31.595	41.775	34.367	12.141	383	597	1.436	1.134	5.073	2.265	8.025	16.886	10.486	1.377	-68.250	-149.095

PROVINCIA DE SANTA FE

Esquema Ahorro-Inversión y Financiamiento de los Institutos de Seguridad Social
En miles de pesos constantes de diciembre de 2008

CONCEPTOS	1991	1992	1993	1994	1995	1996	1997	1998	1999	2000	2001	2002	2003	2004	2005	2006	2007	2008
RECURSOS CORRIENTES	886.719	1.187.803	1.251.335	1.186.836	1.219.176	1.532.835	1.525.182	1.544.333	1.617.007	1.733.169	1.795.919	1.207.537	1.048.368	1.040.972	1.131.953	1.412.319	1.874.512	2.516.263
INGRESOS TRIBUTARIOS	18.756	34.246	48.990	45.917	43.177	54.717	55.059	62.095	56.734	55.308	50.156	37.789	50.924	62.478	61.130	67.699	81.325	95.468
Sobre los Ingresos																		
Ganancias																		
Otros																		
Sobre el Patrimonio								15.715	14.763	13.613	11.847	9.183	20.885	19.442	19.463	20.057	21.984	26.947
Activos																		
Inmobiliario																		
Patente Unica s/Vehiculos																		
Bienes Personales								15.715	14.763	13.613	11.847	9.183	20.885	19.442	19.463	20.057	21.984	26.947
Otros																		
Sobre la Prod. Consumo y Transac.								46.380	41.971	41.695	38.309	28.606	30.039	37.371	41.667	47.642	59.340	68.521
Valor Agregado								46.380	41.971	41.695	38.309	28.606	30.039	37.371	41.667	47.642	59.340	68.521
Internos Unificados																		
Combustibles Líquidos																		
Consumo Energía Eléctrica																		
Sellos y Tasas Retrib. de Serv.																		
Ingresos Brutos																		
Otros																		
Otros Tributos de Origen Nacional	14.773	29.701	44.452	41.465	39.014	52.291	55.059							5.665				
Otros Tributos de Origen Provincial	3.983	4.545	4.539	4.451	4.163	2.426												
Régimen de Garantía y Fondos Nac.																		
CONTRIBUCION A LA SEGURIDAD SOCIAL	827.629	1.096.579	1.138.763	1.087.917	1.111.716	1.413.694	1.410.337	1.446.040	1.526.525	1.644.456	1.711.776	1.134.425	975.881	959.248	1.050.980	1.317.436	1.763.893	2.392.818
INGRESOS NO TRIBUTARIOS	3.496	5.092	11.530		8.053	7.891		6.031	2.993	2.363	1.324	13.773	2.077	529	1.448	2.038	1.313	1.610
Tasas y Tarifas																		
Derechos																		
Otros	3.496	5.092	11.530		8.053	7.891		6.031	2.993	2.363	1.324	13.773	2.077	529	1.448	2.038	1.313	1.610
OTROS INGRESOS CORRIENTES	36.838	51.886	52.052	53.002	56.230	56.533	59.785	30.166	30.754	31.042	32.663	21.549	19.486	18.716	18.396	25.146	27.991	26.367
Vta de Bs y Ss/Ingresos de Operac.	36.838	51.886	52.052	53.002	56.230	56.533	59.785	30.166	30.754	31.042	32.663	21.400	19.432	18.701	18.372	25.024	27.719	26.126
Rentas de la Propiedad												149	54	15	23	122	261	240
Transferencias Corrientes																		
GASTOS CORRIENTES	1.195.544	1.366.897	1.585.272	1.577.183	1.633.131	1.694.879	1.781.256	1.896.016	1.948.274	1.949.706	2.038.401	1.348.990	1.212.071	1.212.835	1.362.129	1.571.176	1.956.022	2.442.309
REMUNERACIONES	21.647	23.900	25.365	23.785	23.659	24.342	25.513	30.556	35.072	34.558	35.277	22.365	19.158	20.022	22.805	28.064	36.004	42.742
OTROS GASTOS DE CONSUMO	248.890	273.111	327.457	339.551	381.503	393.913	369.825	400.721	421.110	421.554	447.597	299.871	299.603	313.061	350.470	385.596	462.882	527.718
Bienes de Consumo																		
Servicios No Personales																		
Otros	248.890	273.111	327.457	339.551	381.503	393.913	369.825	399.688	420.272	420.472	446.496	298.947	298.889	312.266	349.743	384.698	462.070	526.899
RENTAS DE LA PROPIEDAD																		
PRESTACIONES DE LA SEG. SOCIAL	925.007	1.069.886	1.232.450	1.213.847	1.227.969	1.276.623	1.385.918	1.464.739	1.492.091	1.493.593	1.555.527	1.026.642	893.251	879.737	968.853	1.157.468	1.456.983	1.871.640
OTROS GASTOS CORRIENTES																		
TRANSFERENCIAS CORRIENTES																		
Al Sector Privado																		
A Instit. Provinciales y Municipales																		
Coparticipación a MMCC																		
Otras																		
Otras Transferencias																		
RESULTADO ECONOMICO	-308.825	-179.095	-333.937	-390.348	-413.956	-162.044	-256.075	-351.683	-331.266	-216.537	-242.482	-141.453	-163.703	-171.864	-230.176	-158.857	-81.511	73.954
RECURSOS DE CAPITAL																		
PROPIOS																		
TRANSFERENCIAS DE CAPITAL																		
RECUPERACION DE PRESTAMOS																		
GASTOS DE CAPITAL		339	32	148	72	223	439	145	27	338	511	181	293	539	278	585	537	646
INVERSION REAL DIRECTA		339	32	148	72	223	439	145	27	338	511	181	293	539	278	585	537	646
Bienes Preexistentes																		
Construcciones														44	26		73	3
Maquinarias y Equipos		339	32	148	72	223	439	145	27	338	511	181	293	496	213	581	464	640
Otros															40	3		3
TRANSFERENCIAS DE CAPITAL																		
INVERSION FINANCIERA																		
TOTAL DE RECURSOS	886.719	1.187.803	1.251.335	1.186.836	1.219.176	1.532.835	1.525.182	1.544.333	1.617.007	1.733.169	1.795.919	1.207.537	1.048.368	1.040.972	1.131.953	1.412.319	1.874.512	2.516.263
TOTAL DE GASTOS	1.195.544	1.367.236	1.585.304	1.577.331	1.633.204	1.695.102	1.781.695	1.896.161	1.948.301	1.950.044	2.038.912	1.349.171	1.212.364	1.213.375	1.362.407	1.571.760	1.956.559	2.442.956
RESULT. FINANC. ANTES DE CONTRIBUC.	-308.825	-179.433	-333.969	-390.495	-414.028	-162.267	-256.514	-351.828	-331.294	-216.875	-242.993	-141.634	-163.996	-172.403	-230.454	-159.442	-82.047	73.307
CONTRIBUCIONES FIGURATIVAS	322.538	265.686	363.686	369.861	354.408	131.056	257.081	354.127	330.252	227.615	238.202	157.055	178.500	163.883	231.260	157.729	159.627	147.369
GASTOS FIGURATIVOS																		67.669
RESULTADO FINANCIERO	13.713	86.253	29.717	-20.634	-59.621	-31.211	567	2.299	-1.042	10.740	-4.790	15.421	14.503	-8.520	805	-1.713	77.580	153.007
FUENTES FINANCIERAS		11.905	92.222	116.295	92.188	32.225	1.020	1.636	3.947	3.091	14.320	6.584	14.753	26.190	96.735	133.027	159.126	243.516
DISMINUCION DE LA INVERSION FCIERA.		11.905	92.222	116.295	92.178	32.225	1.020	1.636	3.947	3.091	14.320	6.584	14.753	26.190	15.854	17.146	11.308	49.134
ENDEUD. PUBLICO E INCREM.PASIVO					11										80.881	115.881	147.817	194.382
INCREMENTO DEL PATRIMONIO																		
APLICACIONES FINANCIERAS												2.406	1.992	818	82.302	131.314	236.706	396.523
INVERSION FINANCIERA												1.618	1.274	216	82.299	130.411	236.693	396.523
AMORT.DEUDA Y DISM. DE PASIVOS												788	719	602	3	903	13	
CONTR.FIG. P/APLICAC. FINANCIERAS																		
GASTOS FIG. P/ APLICAC. FINANCIERAS																		
FINANCIAMIENTO NETO		11.905	92.222	116.295	92.188	32.225	1.020	1.636	3.947	3.091	14.320	4.179	12.761	25.372	14.433	1.713	-77.580	-153.007

NOTA: Cifras actualizadas a diciembre de 200

PROVINCIA DE SANTA FE
RECURSOS DE LOS INSTITUTOS DE SEGURIDAD SOCIAL
 En miles de pesos corrientes

RUBROS	1991	1992	1993	1994	1995	1996	1997	1998	1999	2000	2001	2002	2003	2004	2005	2006	2007	2008
RECURSOS CORRIENTES	247,782	382,330	428,705	426,330	454,498	577,504	572,932	563,592	588,298	635,825	636,211	654,557	659,293	692,781	822,393	1,135,433	1,649,068	2,451,929
INGRESOS TRIBUTARIOS	5,241	11,023	16,784	16,494	16,096	20,615	20,683	22,661	20,641	20,290	17,768	20,484	32,025	41,580	44,412	54,427	71,544	93,027
De Jurisdicción Provincial	1,113	1,463	1,555	1,599	1,552	914												
Inmobiliario																		
Patente Unica s/Vehículo																		
Sellos y Tasas Retrib. de Serv.																		
Ingresos Brutos																		
Otros Tributos de Origen Provincial	1,113	1,463	1,555	1,599	1,552	914												
De Jurisdicción Nacional	4,128	9,560	15,229	14,895	14,544	19,701	20,683	22,661	20,641	20,290	17,768	20,484	32,025	41,580	44,412	54,427	71,544	93,027
Ganancias																		
Activos																		
Bienes Personales								5,735	5,371	4,994	4,197	4,978	13,134	12,939	14,140	16,125	19,340	26,258
Valor Agregado								16,926	15,270	15,296	13,571	15,506	18,891	24,871	30,272	38,302	52,204	66,770
Internos Unificados																		
Combustibles Líquidos																		
Consumo Energía Eléctrica																		
Otros Tributos de Origen Nacional	4,128	9,560	15,229	14,895	14,544	19,701	20,683							3,770				
Rég. de Garantía y Fondos Nac.																		
Otros																		
CONTRIBUCIONES SEG. SOCIAL	231,270	352,967	390,138	390,797	414,438	532,617	529,791	527,721	555,379	603,280	606,403	614,926	613,708	638,393	763,564	1,059,152	1,551,753	2,331,640
INGRESOS NO TRIBUTARIOS	977	1,639	3,950		3,002	2,973		2,201	1,089	867	469	7,466	1,306	352	1,052	1,638	1,155	1,569
OTROS INGRESOS CORRIENTES	10,294	16,701	17,833	19,039	20,962	21,299	22,458	11,009	11,189	11,388	11,571	11,681	12,254	12,456	13,365	20,216	24,616	25,692
RECURSOS DE CAPITAL																		
CONTRIBUCIONES FIGURATIVAS	90,129	85,519	124,598	132,860	132,120	49,376	96,572	129,236	120,152	83,502	84,384	85,133	112,254	109,066	168,016	126,806	140,429	143,601
FUENTES FINANCIERAS		3,832	31,595	41,775	34,367	12,141	383	597	1,436	1,134	5,073	3,569	9,278	17,430	70,281	106,947	139,988	237,290
CONTR.FIG. P/APLICAC. FINANCIERAS																		
TOTAL GENERAL DE RECURSOS	337,911	471,681	584,898	600,965	620,985	639,021	669,887	693,425	709,886	720,461	725,668	743,259	780,825	819,277	1,060,690	1,369,186	1,929,485	2,832,820

DIRECCION GENERAL DE PROGRAMACION Y ESTADISTICA HACENDAL

PROVINCIA DE SANTA FE

GASTOS DE LOS INSTITUTOS DE SEGURIDAD SOCIAL

En miles de pesos corrientes

PARTIDAS	1991	1992	1993	1994	1995	1996	1997	1998	1999	2000	2001	2002	2003	2004	2005	2006	2007	2008
GASTOS CORRIENTES	334,079	439,977	543,111	566,549	608,817	638,555	669,126	691,936	708,819	715,263	722,111	731,233	762,242	807,158	989,622	1,263,146	1,720,775	2,379,866
REMUNERACIONES	6,049	7,693	8,690	8,544	8,820	9,171	9,584	11,151	12,760	12,678	12,497	12,123	12,048	13,325	16,569	22,562	31,674	41,650
OTROS GASTOS DE CONSUMO	69,549	87,909	112,186	121,972	142,221	148,409	138,924	146,240	153,208	154,650	158,563	162,548	188,413	208,346	254,626	310,000	407,212	514,225
RENTAS DE LA PROPIEDAD												61	37	10				
PRESTACIONES A LA SEG. SOCIAL	258,481	344,375	422,235	436,033	457,776	480,975	520,618	534,545	542,851	547,935	551,051	556,501	561,744	585,477	718,428	930,546	1,281,754	1,823,788
OTROS GASTOS CORRIENTES																		
TRANSFERENCIAS CORRIENTES																38	135	203
Coparticipación a MMCC																38	135	203
Resto																		
GASTOS DE CAPITAL		109	11	53	27	84	165	53	10	124	181	98	184	359	202	470	472	630
INVERSION REAL DIRECTA		109	11	53	27	84	165	53	10	124	181	98	184	359	202	470	472	630
Bienes Preexistentes																		
Construcciones														29	19		64	3
Maquinarias y Equipos		109	11	53	27	84	165	53	10	124	181	98	184	330	154	467	408	624
Otros															29	3		3
TRANSFERENCIAS DE CAPITAL																		
INVERSION FINANCIERA																		
GASTOS FIGURATIVOS																		65,939
APLICACIONES FINANCIERAS												1,304	1,253	545	59,794	105,570	208,238	386,385
GASTOS FIG. P/ APLICAC. FINANCIERAS																		
TOTAL GENERAL DE GASTOS	334,079	440,086	543,122	566,602	608,844	638,639	669,291	691,989	708,829	715,387	722,292	732,635	763,679	808,062	1,049,619	1,369,186	1,929,485	2,832,820

DIRECCION GENERAL DE PROGRAMACION Y ESTADISTICA HACENDAL

PROVINCIA DE SANTA FE

Total de Gastos según la clasificación por Finalidad/Función de los INSTITUTOS DE SEGURIDAD SOCIAL

En miles de pesos corrientes

CONCEPTOS	1991	1992	1993	1994	1995	1996	1997	1998	1999	2000	2001	2002	2003	2004	2005	2006	2007	2008
1 - ADMINISTRACION GUBERNAMENTAL																		
10 - Legislativa																		
20 - Judicial																		
30 - Dirección Superior Ejecutiva																		
50 - Relaciones Exteriores																		
60 - Administración Fiscal																		
70 - Control de la Gestión Pública																		
80 - Información y Estadística Básica																		
2 - SERVICIOS DE SEGURIDAD																		
10 - Seguridad Interior																		
20 - Sistema Penal																		
3 - SERVICIOS SOCIALES	334,079	440,087	543,122	566,602	608,844	638,638	669,291	691,989	708,829	715,387	722,292	732,635	762,390	807,507	989,824	1,263,122	1,721,247	2,380,470
10 - Salud																		
20 - Promoción y Asistencia Social																		
30 - Seguridad Social	334,079	440,087	543,122	566,602	608,844	638,638	669,291	691,989	708,829	715,387	722,292	732,635	762,390	807,507	989,824	1,263,122	1,721,247	2,380,470
41 - Educación Elemental																		
42 - Educación Media y Técnica																		
43 - Educación Superior y Universitaria																		
44 - Cultura																		
45 - Deporte y Recreación																		
46 - Administración de la Educación																		
50 - Ciencia y Técnica																		
60 - Trabajo																		
70 - Vivienda y Urbanismo																		
80 - Agua Potable y Alcantarillada																		
90 - Otros Servicios Urbanos																		
4 - SERVICIOS ECONOMICOS																		
10 - Energía, Combustible y Minería																		
20 - Comunicaciones																		
30 - Transporte																		
40 - Ecología y Medio Ambiente																		
50 - Agricultura																		
60 - Industria																		
70 - Comercio, Turismo y Otros Servicios																		
80 - Seguro y Finanzas																		
5 - DEUDA PUBLICA													37	10	296	494		
9 - NO CLASIFICADO													1,253	545				
TOTAL GENERAL	334,079	440,087	543,122	566,602	608,844	638,638	669,291	691,989	708,829	715,387	722,292	732,635	763,680	808,062	990,120	1,264,447	1,721,397	2,446,603

NOTA: Institutos de Seguridad Social comprende: Caja de Jubilaciones y Pensiones de la Provincia e Instituto Autárquico Provincial de Obra Social.

FUENTES: Cuentas Generales del Ejercicio de cada año.

DIRECCION GENERAL DE PROGRAMACION Y ESTADISTICA HACENDAL

Evolución del Resultado Financiero
de la

***CAJA DE JUBILACIONES Y
PENSIONES DE LA PROVINCIA***

Período: 1991-2008

PROVINCIA DE SANTA FE

Esquema Ahorro-Inversión y Financiamiento de la CAJA DE JUBILACIONES Y PENSIONES DE LA PROVINCIA

En miles de pesos corrientes

CONCEPTOS	1991	1992	1993	1994	1995	1996	1997	1998	1999	2000	2001	2002	2003	2004	2005	2006	2007	2008
RECURSOS CORRIENTES	170,271	261,495	301,116	306,474	328,781	434,845	427,591	409,556	432,776	470,501	474,239	480,138	467,810	500,390	597,895	833,241	1,194,004	1,797,979
Ingresos Tributarios	5,241	11,023	16,784	16,494	16,096	20,615	20,683	22,661	20,641	20,290	17,768	20,484	32,025	41,580	44,412	54,427	71,544	93,027
Contribuciones Seguridad Social	164,053	248,833	280,382	289,980	309,683	411,257	406,908	386,895	412,135	450,211	456,471	459,654	435,785	458,810	553,193	777,763	1,121,762	1,703,798
Ingresos No Tributarios	977	1,639	3,950		3,002	2,973									289	969	481	930
Otros Ingresos Corrientes																82	217	223
GASTOS CORRIENTES	260,400	347,014	425,714	439,334	460,900	484,207	524,086	538,743	549,414	553,959	558,581	563,702	569,647	592,939	727,139	942,391	1,296,277	1,843,116
Remuneraciones	1,571	2,230	2,875	2,611	2,469	2,629	2,639	3,247	4,537	4,662	4,336	4,120	4,007	4,221	5,238	7,596	10,258	13,975
Otros Gastos de Consumo	348	409	604	690	655	603	829	951	2,026	1,362	3,194	3,081	3,896	3,241	3,473	4,249	4,265	5,353
Rentas de la Propiedad																		
Prestaciones de la Seguridad Social	258,481	344,375	422,235	436,033	457,776	480,975	520,618	534,545	542,851	547,935	551,051	556,501	561,744	585,477	718,428	930,546	1,281,754	1,823,788
Otros Gastos Corrientes																		
Transferencias Corrientes																		
RESULTADO ECONOMICO	-90,129	-85,519	-124,598	-132,860	-132,119	-49,362	-96,495	-129,187	-116,638	-83,458	-84,342	-83,564	-101,837	-92,549	-129,245	-109,150	-102,273	-45,137
RECURSOS DE CAPITAL																		
GASTOS DE CAPITAL					5	14	77	49	1	44	42		100	263	141	214	207	207
Inversión Real Directa					5	14	77	49	1	44	42		100	263	141	214	207	207
Transferencias de Capital																		
Inversión Financiera																		
TOTAL DE RECURSOS	170,271	261,495	301,116	306,474	328,781	434,845	427,591	409,556	432,776	470,501	474,239	480,138	467,810	500,390	597,895	833,241	1,194,004	1,797,979
TOTAL DE GASTOS	260,400	347,014	425,714	439,334	460,905	484,221	524,163	538,792	549,415	554,003	558,623	563,702	569,747	593,202	727,280	942,605	1,296,483	1,843,323
RDO. FCIERO. ANTES DE CONTRIB.	-90,129	-85,519	-124,598	-132,860	-132,124	-49,376	-96,572	-129,236	-116,639	-83,502	-84,384	-83,564	-101,937	-92,812	-129,386	-109,364	-102,480	-45,344
CONTRIBUCIONES FIGURATIVAS	90,129	85,519	124,598	132,860	132,120	49,376	96,572	129,236	116,562	83,502	84,384	85,133	101,955	97,391	125,524	116,806	140,429	143,601
GASTOS FIGURATIVOS																		65,939
RESULTADO FINANCIERO					-4				-77			1,569	18	4,579	-3,861	7,442	37,949	32,318
FUENTES FINANCIERAS					4									18	63,360	77,672	115,382	207,666
APLICACIONES FINANCIERAS															59,498	85,114	153,332	239,985
CONTR.FIG. P/APLICAC. FINANCIERAS																		
GASTOS FIG. P/APLICAC. FINANCIERAS																		
FINANCIAMIENTO NETO					4									18	3,861	-7,442	-37,949	-32,318

FUENTES: Cuentas Generales del Ejercicio.

DIRECCION GENERAL DE PROGRAMACION Y ESTADISTICA HACENDAL

PROVINCIA DE SANTA FE

Caja de Jubilaciones y Pensiones de la Provincia - Evolución del Resultado

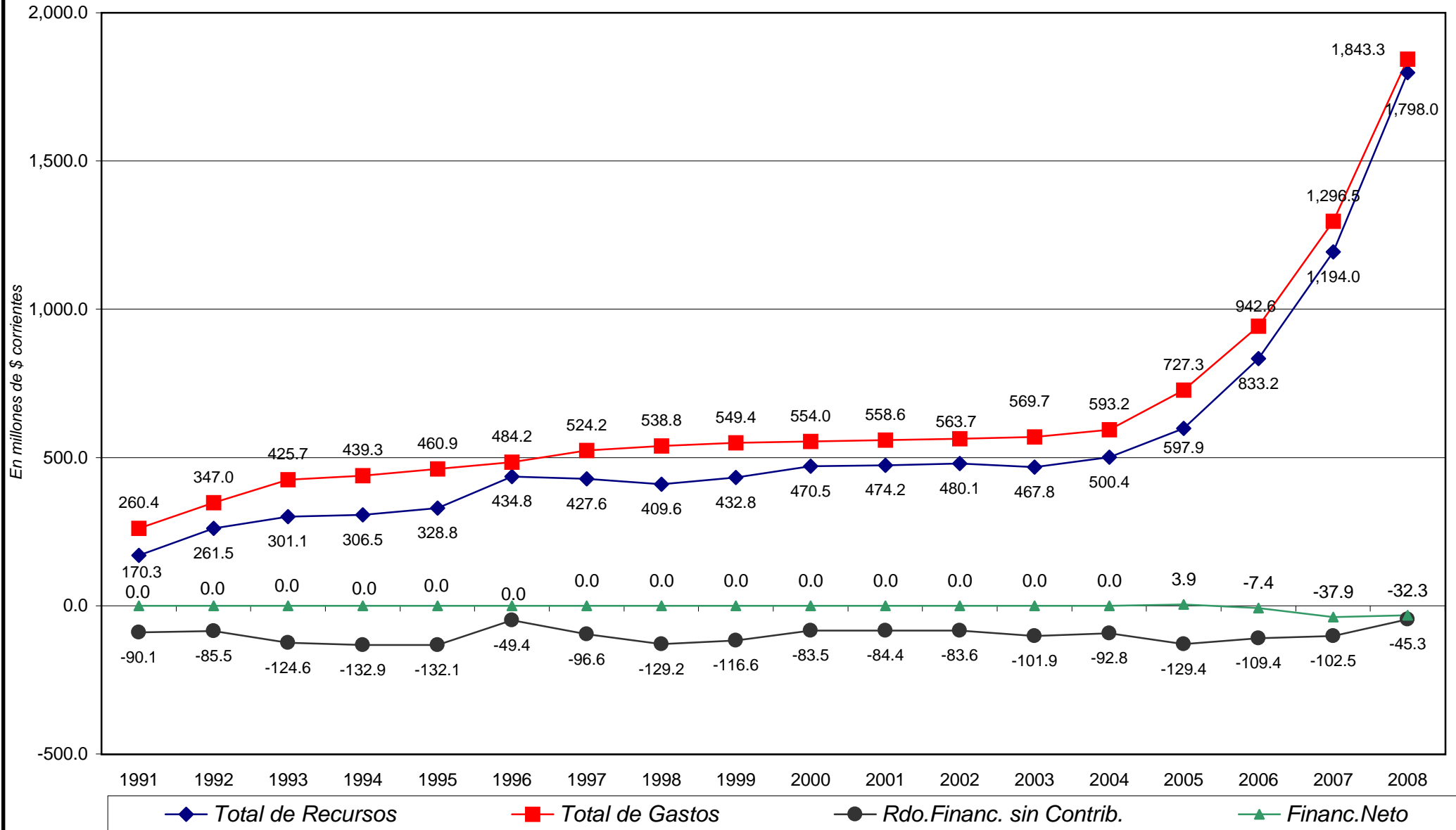

PROVINCIA DE SANTA FE

Esquema Ahorro-Inversión y Financiamiento de la CAJA DE JUBILACIONES Y PENSIONES DE LA PROVINCIA

En miles de pesos corrientes

CONCEPTOS	1991	1992	1993	1994	1995	1996	1997	1998	1999	2000	2001	2002	2003	2004	2005	2006	2007	2008
RECURSOS CORRIENTES	170.271	261.495	301.116	306.474	328.781	434.845	427.591	409.556	432.776	470.501	474.239	480.138	467.810	500.390	597.895	833.241	1.194.004	1.797.979
INGRESOS TRIBUTARIOS	5.241	11.023	16.784	16.494	16.096	20.615	20.683	22.661	20.641	20.290	17.768	20.484	32.025	41.580	44.412	54.427	71.544	93.027
Sobre los Ingresos																		
Ganancias																		
Otros																		
Sobre el Patrimonio								5,735	5,371	4,994	4,197	4,978	13,134	12,939	14,140	16,125	19,340	26,258
Activos																		
Inmobiliario																		
Patente Unica s/Vehiculos																		
Bienes Personales								5,735	5,371	4,994	4,197	4,978	13,134	12,939	14,140	16,125	19,340	26,258
Otros																		
Sobre la Prod.,Consumo y Transac.								16,926	15,270	15,296	13,571	15,506	18,891	24,871	30,272	38,302	52,204	66,770
Valor Agregado								16,926	15,270	15,296	13,571	15,506	18,891	24,871	30,272	38,302	52,204	66,770
Internos Unificados																		
Combustibles Liquidos																		
Consumo Energía Eléctrica																		
Sellos y Tasas Retrib. de Serv.																		
Ingresos Brutos																		
Otros																		
Otros Tributos de Origen Nacional	4,128	9,560	15,229	14,895	14,544	19,701	20,683							3,770				
Otros Tributos de Origen Provincial	1,113	1,463	1,555	1,599	1,552	914												
Régimen de Garantía y Fondos Nac.																		
CONTRIBUCION A LA SEG.SOCIAL	164,053	248,833	280,382	289,980	309,683	411,257	406,908	386,895	412,135	450,211	456,471	459,654	435,785	458,810	553,193	777,763	1,121,762	1,703,798
INGRESOS NO TRIBUTARIOS	977	1,639	3,950		3,002	2,973									289	969	481	930
Tasas y Tarifas																		
Derechos																		
Otros	977	1,639	3,950		3,002	2,973									289	969	481	930
OTROS INGRESOS CORRIENTES																82	217	223
Vta de Bs y Ss/Ingresos de Operac.																82	217	223
Rentas de la Propiedad																		
Transferencias Corrientes																		
GASTOS CORRIENTES	260,400	347,014	425,714	439,334	460,900	484,207	524,086	538,743	549,414	553,959	558,581	563,702	569,647	592,939	727,139	942,391	1,296,277	1,843,116
REMUNERACIONES	1,571	2,230	2,875	2,611	2,469	2,629	2,639	3,247	4,537	4,662	4,336	4,120	4,007	4,221	5,238	7,596	10,258	13,975
PRESTACIONES DE LA SEG. SOCIAL	348	409	604	690	655	603	829	951	2,026	1,362	3,194	3,081	3,896	3,241	3,473	4,249	4,265	5,353
OTROS GASTOS DE CONSUMO																		
Bienes de Consumo								165	153	159	169	155	141	193	165	199	202	253
Servicios No Personales								786	1,873	1,203	3,025	2,926	3,755	3,049	3,337	4,049	4,063	5,100
Otros	348	409	604	690	655	603	829								-29			
RENTAS DE LA PROPIEDAD																		
PRESTACIONES DE LA SEG. SOCIAL	258,481	344,375	422,235	436,033	457,776	480,975	520,618	534,545	542,851	547,935	551,051	556,501	561,744	585,477	718,428	930,546	1,281,754	1,823,788
OTROS GASTOS CORRIENTES																		
TRANSFERENCIAS CORRIENTES																		
Al Sector Privado																		
A Instit.Provinciales y Municipales																		
Coparticipación a MMCC																		
Otras																		
Otras Transferencias																		
RESULTADO ECONOMICO	-90,129	-85,519	-124,598	-132,860	-132,119	-49,362	-96,495	-129,187	-116,638	-83,458	-84,342	-83,564	-101,837	-92,549	-129,245	-109,150	-102,273	-45,137
RECURSOS DE CAPITAL																		
PROPIOS																		
TRANSFERENCIAS DE CAPITAL																		
RECUPERACION DE PRESTAMOS																		
GASTOS DE CAPITAL					5	14	77	49	1	44	42		100	263	141	214	207	207
INVERSION REAL DIRECTA					5	14	77	49	1	44	42		100	263	141	214	207	207
Bienes Preexistentes																		
Construcciones															29	19	64	3
Maquinarias y Equipos					5	14	77	49	1	44	42		100	234	93	212	143	204
Otros															29	3		
TRANSFERENCIAS DE CAPITAL																		
INVERSION FINANCIERA																		
TOTAL DE RECURSOS	170,271	261,495	301,116	306,474	328,781	434,845	427,591	409,556	432,776	470,501	474,239	480,138	467,810	500,390	597,895	833,241	1,194,004	1,797,979
TOTAL DE GASTOS	260,400	347,014	425,714	439,334	460,905	484,221	524,163	538,792	549,415	554,003	558,623	563,702	569,747	593,202	727,280	942,605	1,296,483	1,843,323
RESULT. FINANC. ANTES DE CONTRIBUC.	-90,129	-85,519	-124,598	-132,860	-132,124	-49,376	-96,572	-129,236	-116,639	-83,502	-84,384	-83,564	-101,937	-92,812	-129,386	-109,364	-102,480	-45,344
CONTRIBUCIONES FIGURATIVAS	90,129	85,519	124,598	132,860	132,120	49,376	96,572	129,236	116,562	83,502	84,384	85,133	101,955	97,391	125,524	116,806	140,429	143,601
GASTOS FIGURATIVOS																		65,939
RESULTADO FINANCIERO					-4				-77			1,569	18	4,579	-3,861	7,442	37,949	32,318
FUENTES FINANCIERAS					4									18	63,360	77,672	115,382	207,666
DISMINUCION DE LA INVERSION FCIERA.															4,597	2,306	9,747	47,685
ENDEUD. PUBLICO E INCREM.PASIVO					4										58,762	75,366	105,635	159,982
INCREMENTO DEL PATRIMONIO																		
APLICACIONES FINANCIERAS															59,498	85,114	153,332	239,985
INVERSION FINANCIERA															59,498	85,114	153,320	239,985
AMORT.DEUDA Y DISM. DE PASIVOS																	12	
CONTR.FIG. P/APLICAC. FINANCIERAS																		
GASTOS FIG. P/ APLICAC. FINANCIERAS																		
FINANCIAMIENTO NETO					4									18	3,861	-7,442	-37,949	-32,318

FUENTES: Cuentas Generales del Ejercicio.

DIRECCION GENERAL DE PROGRAMACION Y ESTADISTICA HACENDAL

PROVINCIA DE SANTA FE

Total de Gastos según la clasificación por Finalidad/Función de la CAJA DE JUBILACIONES Y PENSIONES

En miles de pesos corrientes

CONCEPTOS	1991	1992	1993	1994	1995	1996	1997	1998	1999	2000	2001	2002	2003	2004	2005	2006	2007	2008
1 - ADMINISTRACION GUBERNAMENTAL																		
2 - SERVICIOS DE SEGURIDAD																		
3 - SERVICIOS SOCIALES	260,400	347,014	425,714	439,334	460,905	484,221	524,163	538,792	549,415	554,003	558,623	563,702	569,747	593,202	727,280	942,111	1,296,483	1,843,296
10 - Salud																		
20 - Promoción y Asistencia Social																		
30 - Seguridad Social	260,400	347,014	425,714	439,334	460,905	484,221	524,163	538,792	549,415	554,003	558,623	563,702	569,747	593,202	727,280	942,111	1,296,483	1,843,296
41 - Educación Elemental																		
42 - Educación Media y Técnica																		
43 - Educación Superior y Universitaria																		
44 - Cultura																		
45 - Deporte y Recreación																		
46 - Administración de la Educación																		
50 - Ciencia y Técnica																		
60 - Trabajo																		
70 - Vivienda y Urbanismo																		
80 - Agua Potable y Alcantarillada																		
90 - Otros Servicios Urbanos																		
4 - SERVICIOS ECONOMICOS																		
5 - DEUDA PUBLICA																494		26
9 - NO CLASIFICADO																	12	65,939
TOTAL GENERAL	260,400	347,014	425,714	439,334	460,905	484,221	524,163	538,792	549,415	554,003	558,623	563,702	569,747	593,202	727,280	942,605	1,296,495	1,909,261

FUENTE: Cuenta General del Ejercicio

DIRECCION GENERAL DE PROGRAMACION Y ESTADISTICA HACENDAL

Evolución del Resultado Financiero
del

***INSTITUTO AUTARQUICO
PROVINCIAL DE OBRA SOCIAL***

Período: 1991-2008

PROVINCIA DE SANTA FE

Esquema Ahorro-Inversión y Financiamiento del INSTITUTO AUTARQUICO PROVINCIAL DE OBRA SOCIAL

En miles de pesos corrientes

CONCEPTOS	1991	1992	1993	1994	1995	1996	1997	1998	1999	2000	2001	2002	2003	2004	2005	2006	2007	2008
RECURSOS CORRIENTES	77,511	120,835	127,589	119,856	125,717	142,659	145,341	154,036	155,522	165,324	161,972	174,419	191,483	192,391	224,499	302,192	455,064	653,950
Ingresos Tributarios																		
Contribuciones Seguridad Social	67,217	104,134	109,756	100,817	104,755	121,360	122,883	140,826	143,244	153,069	149,932	155,272	177,923	179,583	210,371	281,389	429,991	627,842
Ingresos No Tributarios								2,201	1,089	867	469	7,466	1,306	352	762	669	675	639
Otros Ingresos Corrientes	10,294	16,701	17,833	19,039	20,962	21,299	22,458	11,009	11,189	11,388	11,571	11,681	12,254	12,456	13,365	20,134	24,399	25,469
GASTOS CORRIENTES	73,679	92,963	117,397	127,215	147,917	154,348	145,040	153,193	159,405	161,304	163,530	167,531	192,595	214,219	262,483	320,755	424,498	536,750
Remuneraciones	4,478	5,463	5,815	5,933	6,351	6,542	6,945	7,904	8,223	8,016	8,161	8,003	8,041	9,104	11,330	14,966	21,416	27,674
Otros Gastos de Consumo	69,201	87,500	111,582	121,282	141,566	147,806	138,095	145,289	151,182	153,288	155,369	159,467	184,517	205,105	251,152	305,751	402,947	508,873
Rentas de la Propiedad												61	37	10				
Prestaciones de la Seguridad Social																		
Otros Gastos Corrientes																		
Transferencias Corrientes																38	135	203
RESULTADO ECONOMICO	3,832	27,872	10,192	-7,359	-22,200	-11,689	301	843	-3,883	4,020	-1,558	6,888	-1,112	-21,829	-37,984	-18,563	30,566	117,200
RECURSOS DE CAPITAL																		
GASTOS DE CAPITAL		109	11	53	22	70	88	4	9	80	139	98	84	96	61	256	266	423
Inversión Real Directa		109	11	53	22	70	88	4	9	80	139	98	84	96	61	256	266	423
Transferencias de Capital																		
Inversión Financiera																		
TOTAL DE RECURSOS	77,511	120,835	127,589	119,856	125,717	142,659	145,341	154,036	155,522	165,324	161,972	174,419	191,483	192,391	224,499	302,192	455,064	653,950
TOTAL DE GASTOS	73,679	93,072	117,408	127,268	147,939	154,418	145,128	153,197	159,414	161,384	163,669	167,629	192,679	214,315	262,544	321,010	424,764	537,173
RDO. FCIERO. ANTES DE CONTRIB.	3,832	27,763	10,181	-7,412	-22,222	-11,759	213	839	-3,892	3,940	-1,697	6,790	-1,196	-21,925	-38,046	-18,819	30,300	116,777
CONTRIBUCIONES FIGURATIVAS									3,590				10,299	11,675	42,492	10,000		
GASTOS FIGURATIVOS																		
RESULTADO FINANCIERO	3,832	27,763	10,181	-7,412	-22,222	-11,759	213	839	-302	3,940	-1,697	6,790	9,103	-10,250	4,447	-8,819	30,300	116,777
FUENTES FINANCIERAS		3,832	31,595	41,775	34,363	12,141	383	597	1,436	1,134	5,073	3,569	9,278	17,412	6,921	29,275	24,606	29,623
APLICACIONES FINANCIERAS												1,304	1,253	545	296	20,456	54,906	146,400
CONTR.FIG. P/APLICAC. FINANCIERAS																		
GASTOS FIG. P/ APLICAC. FINANCIERAS																		
FINANCIAMIENTO NETO		3,832	31,595	41,775	34,363	12,141	383	597	1,436	1,134	5,073	2,265	8,025	16,868	6,625	8,819	-30,300	-116,777

FUENTES: Cuentas Generales del Ejercicio.

DIRECCION GENERAL DE PROGRAMACION Y ESTADISTICA HACENDAL

PROVINCIA DE SANTA FE

Instituto Autárquico Provincial de Obra Social - Evolución del Resultado

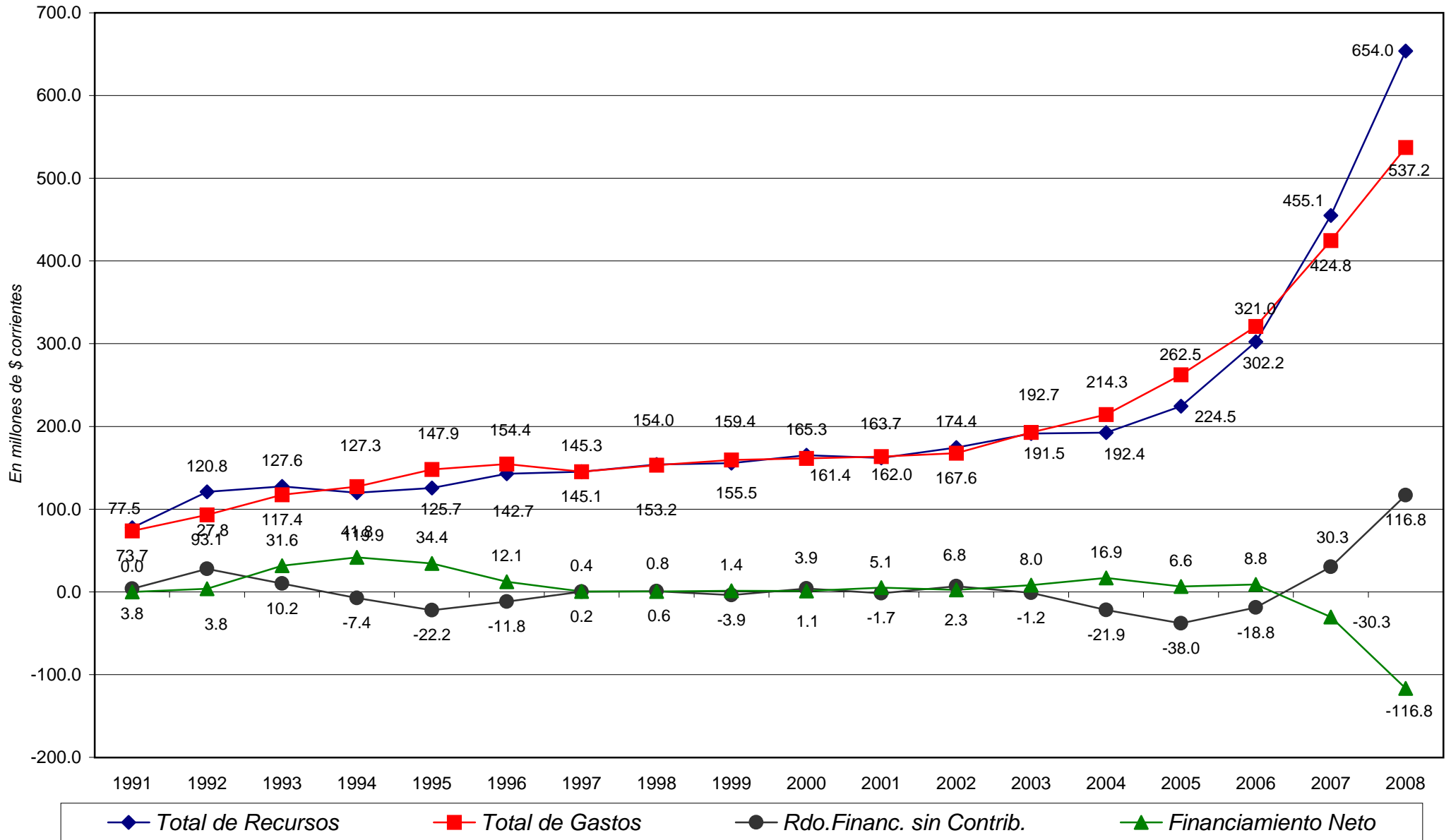

PROVINCIA DE SANTA FE

Esquema Ahorro-Inversión y Financiamiento del INSTITUTO AUTARQUICO PROVINCIAL DE OBRA SOCIAL

En miles de pesos corrientes

CONCEPTOS	1991	1992	1993	1994	1995	1996	1997	1998	1999	2000	2001	2002	2003	2004	2005	2006	2007	2008
RECURSOS CORRIENTES	77.511	120.835	127.589	119.856	125.717	142.659	145.341	154.036	155.522	165.324	161.972	174.419	191.483	192.391	224.499	302.192	455.064	653.950
INGRESOS TRIBUTARIOS																		
Sobre los Ingresos																		
Ganancias																		
Otros																		
Sobre el Patrimonio																		
Activos																		
Inmobiliario																		
Patente Unica s/Vehículos																		
Bienes Personales																		
Otros																		
Sobre la Prod.,Consumo y Transac.																		
Valor Agregado																		
Internos Unificados																		
Combustibles Líquidos																		
Consumo Energía Eléctrica																		
Sellos y Tasas Retrib. de Serv.																		
Ingresos Brutos																		
Otros																		
Otros Tributos de Origen Nacional																		
Otros Tributos de Origen Provincial																		
Régimen de Garantía y Fondos Nac.																		
CONTRIBUCION A LA SEGURIDAD SOCIAL	67.217	104.134	109.756	100.817	104.755	121.360	122.883	140.826	143.244	153.069	149.932	155.272	177.923	179.583	210.371	281.389	429.991	627.842
INGRESOS NO TRIBUTARIOS																		
Tasas y Tarifas								2.201	1.089	867	469	7.466	1.306	352	762	669	675	639
Derechos																		
Otros								2.201	1.089	867	469	7.466	1.306	352	762	669	675	639
OTROS INGRESOS CORRIENTES	10.294	16.701	17.833	19.039	20.962	21.299	22.458	11.009	11.189	11.388	11.571	11.681	12.254	12.456	13.365	20.134	24.399	25.469
Vta de Bs y Ss/Ingresos de Operac.	10.294	16.701	17.833	19.039	20.962	21.299	22.458	11.009	11.189	11.388	11.571	11.600	12.220	12.446	13.348	20.118	24.386	25.458
Rentas de la Propiedad												81	34	10	17	16	13	11
Transferencias Corrientes																		
GASTOS CORRIENTES	73.679	92.963	117.397	127.215	147.917	154.348	145.040	153.193	159.405	161.304	163.530	167.531	192.595	214.219	262.483	320.755	424.498	536.750
REMUNERACIONES	4.478	5.463	5.815	5.933	6.351	6.542	6.945	7.904	8.223	8.016	8.161	8.003	8.041	9.104	11.330	14.966	21.416	27.674
OTROS GASTOS DE CONSUMO	69.201	87.500	111.582	121.282	141.566	147.806	138.095	145.289	151.182	153.288	155.369	159.467	184.517	205.105	251.152	305.751	402.947	508.873
Bienes de Consumo								212	152	238	221	346	308	336	392	522	512	544
Servicios No Personales								145.077	151.030	153.050	155.148	159.121	184.209	204.769	250.761	305.229	402.435	508.328
Otros	69.201	87.500	111.582	121.282	141.566	147.806	138.095											
RENTAS DE LA PROPIEDAD												61	37	10				
PRESTACIONES DE LA SEG. SOCIAL																		
OTROS GASTOS CORRIENTES																		
TRANSFERENCIAS CORRIENTES																		
Al Sector Privado																	38	135
A Instit.Provinciales y Municipales																	38	135
Coparticipación a MMCC																		
Otras																		
Otras Transferencias																		
RESULTADO ECONOMICO	3.832	27.872	10.192	-7.359	-22.200	-11.689	301	843	-3.883	4.020	-1.558	6.888	-1.112	-21.829	-37.984	-18.563	30.566	117.200
RECURSOS DE CAPITAL																		
PROPIOS																		
TRANSFERENCIAS DE CAPITAL																		
RECUPERACION DE PRESTAMOS																		
GASTOS DE CAPITAL		109	11	53	22	70	88	4	9	80	139	98	84	96	61	256	266	423
INVERSION REAL DIRECTA		109	11	53	22	70	88	4	9	80	139	98	84	96	61	256	266	423
Bienes Preexistentes																		
Construcciones																		
Maquinarias y Equipos		109	11	53	22	70	88	4	9	80	139	98	84	96	61	256	266	420
Otros																		3
TRANSFERENCIAS DE CAPITAL																		
INVERSION FINANCIERA																		
TOTAL DE RECURSOS	77.511	120.835	127.589	119.856	125.717	142.659	145.341	154.036	155.522	165.324	161.972	174.419	191.483	192.391	224.499	302.192	455.064	653.950
TOTAL DE GASTOS	73.679	93.072	117.408	127.268	147.939	154.418	145.128	153.197	159.414	161.384	163.669	167.629	192.679	214.315	262.544	321.010	424.764	537.173
RESULT. FINANC. ANTES DE CONTRIBUC.	3.832	27.763	10.181	-7.412	-22.222	-11.759	213	839	-3.892	3.940	-1.697	6.790	-1.196	-21.925	-38.046	-18.819	30.300	116.777
CONTRIBUCIONES FIGURATIVAS									3.590				10.299	11.675	42.492	10.000		
GASTOS FIGURATIVOS																		
RESULTADO FINANCIERO	3.832	27.763	10.181	-7.412	-22.222	-11.759	213	839	-302	3.940	-1.697	6.790	9.103	-10.250	4.447	-8.819	30.300	116.777
FUENTES FINANCIERAS		3.832	31.595	41.775	34.363	12.141	383	597	1.436	1.134	5.073	3.569	9.278	17.412	6.921	29.275	24.606	29.623
DISMINUCION DE LA INVERSION FCIERA.		3.832	31.595	41.775	34.363	12.141	383	597	1.436	1.134	5.073	3.569	9.278	17.412	6.921	11.479	201	193
ENDEUD. PUBLICO E INCREM.PASIVO																17.796	24.405	29.430
INCREMENTO DEL PATRIMONIO																		
APLICACIONES FINANCIERAS												1.304	1.253	545	296	20.456	54.906	146.400
INVERSION FINANCIERA												877	801	144	294	19.730	54.906	146.400
AMORT.DEUDA Y DISM. DE PASIVOS												427	452	401	2	726		
CONTR.FIG. P/APLICAC. FINANCIERAS																		
GASTOS FIG. P/ APLICAC. FINANCIERAS																		
FINANCIAMIENTO NETO		3.832	31.595	41.775	34.363	12.141	383	597	1.436	1.134	5.073	2.265	8.025	16.868	6.625	8.819	-30.300	-116.777
FUENTES: Cuentas Generales del Ejercicio.																		

DIRECCION GENERAL DE PROGRAMACION Y ESTADISTICA HACENDAL

PROVINCIA DE SANTA FE

Total de Gastos según la clasificación por Finalidad/Función del INSTITUTO AUTARQUICO PROVINCIAL DE OBRA SOCIAL

En miles de pesos corrientes

CONCEPTOS	1991	1992	1993	1994	1995	1996	1997	1998	1999	2000	2001	2002	2003	2004	2005	2006	2007	2008
1 - ADMINISTRACION GUBERNAMENTAL																		
2 - SERVICIOS DE SEGURIDAD																		
3 - SERVICIOS SOCIALES	73,679	93,073	117,408	127,268	147,939	154,417	145,128	153,197	159,414	161,384	163,669	168,933	192,643	214,305	262,544	321,010	424,764	537,174
10 - Salud																		
20 - Promoción y Asistencia Social																		
30 - Seguridad Social	73,679	93,073	117,408	127,268	147,939	154,417	145,128	153,197	159,414	161,384	163,669	168,933	192,643	214,305	262,544	321,010	424,764	537,174
41 - Educación Elemental																		
42 - Educación Media y Técnica																		
43 - Educación Superior y Universitaria																		
44 - Cultura																		
45 - Deporte y Recreación																		
46 - Administración de la Educación																		
50 - Ciencia y Técnica																		
60 - Trabajo																		
70 - Vivienda y Urbanismo																		
80 - Agua Potable y Alcantarillada																		
90 - Otros Servicios Urbanos																		
4 - SERVICIOS ECONOMICOS																		
5 - DEUDA PUBLICA													37	10	296			
9 - NO CLASIFICADO													1,253	545		831	138	168
TOTAL GENERAL	73,679	93,073	117,408	127,268	147,939	154,417	145,128	153,197	159,414	161,384	163,669	168,933	193,933	214,860	262,840	321,842	424,902	537,342

FUENTE: Cuenta General del Ejercicio

DIRECCION GENERAL DE PROGRAMACION Y ESTADISTICA HACENDAL

SOCIEDADES, EMPRESAS Y OTROS ENTES PUBLICOS

- 1.- Esquema Ahorro - Inversión
Financiamiento**
- 2.- Recursos**
- 3.- Erogaciones Clase Objeto**
- 4.- Erogaciones por Finalidad - Función**

Período: 1991 – 2008

PROVINCIA DE SANTA FE

Esquema Ahorro-Inversión y Financiamiento de las Sociedades, Empresas y Otros Entes Públicos

En miles de pesos corrientes

CONCEPTOS	1991	1992	1993	1994	1995	1996	1997	1998	1999	2000	2001	2002	2003	2004	2005	2006	2007	2008
RECURSOS CORRIENTES	391,155	558,585	582,118	554,663	514,355	524,047	534,184	484,940	498,275	516,413	508,738	504,674	547,821	652,264	821,897	974,015	1,315,114	1,652,492
Ingresos Tributarios	636	2,098	3,655	3,117	2,748	3,662	3,787	4,120	2,810	3,081	3,162	4,280	4,413	5,531	5,886	6,822	7,891	8,301
Contribuciones Seguridad Social																		
Ingresos No Tributarios	2,377	3,702	16,521	16,984	16,317	13,526	6,932	307	237	416	270	276	156	167	237	225	266	4,693
Otros Ingresos Corrientes	388,142	552,785	561,942	534,562	495,290	506,859	523,465	480,513	495,228	512,916	505,306	500,118	543,252	646,566	815,774	966,967	1,306,958	1,639,498
GASTOS CORRIENTES	354,105	493,195	490,185	485,457	493,873	484,707	466,797	419,232	449,720	479,705	475,683	451,038	488,703	607,943	741,915	903,951	1,235,026	1,569,284
Remuneraciones	91,721	153,626	154,101	179,326	182,182	181,162	160,889	150,882	149,767	184,573	138,386	131,611	131,654	150,104	175,964	226,086	350,456	456,143
Otros Gastos de Consumo	228,016	322,449	325,644	288,792	293,266	285,653	287,518	252,879	281,169	278,787	316,763	301,897	332,059	430,165	534,606	579,734	839,000	890,907
Rentas de la Propiedad	17,452	818	16										6,830	6,917	7,927	7,669	10,091	12,275
Prestaciones de la Seguridad Social																		
Otros Gastos Corrientes							301	410	290	301	429	252	258		44	70,376	8,691	186,559
Transferencias Corrientes	16,916	16,302	10,424	17,339	18,425	17,892	18,089	15,061	18,494	16,044	20,105	17,278	17,902	20,757	23,374	20,086	26,788	23,400
RESULTADO ECONOMICO	37,050	65,390	91,933	69,206	20,482	39,340	67,387	65,708	48,555	36,708	33,055	53,636	59,118	44,321	79,983	70,064	80,089	83,208
RECURSOS DE CAPITAL						180				14			342	909	638	44,962	92,400	177,536
GASTOS DE CAPITAL	12,562	12,863	25,025	23,259	36,747	30,860	49,759	46,608	45,321	49,396	37,473	11,995	31,563	30,865	74,632	99,435	170,634	215,334
Inversión Real Directa	12,562	12,863	25,025	23,259	36,747	30,860	49,759	45,592	44,821	49,387	37,301	11,995	31,558	30,862	74,600	99,413	170,621	215,330
Transferencias de Capital								1,016	500	9	160		5	3	32	22	13	5
Inversión Financiera											12							
TOTAL DE RECURSOS	391,155	558,585	582,118	554,663	514,355	524,227	534,184	484,940	498,275	516,427	508,738	504,674	548,163	653,173	822,535	1,018,976	1,407,514	1,830,028
TOTAL DE GASTOS	366,667	506,058	515,210	508,716	530,620	515,567	516,556	465,840	495,041	529,101	513,156	463,033	520,266	638,808	816,547	1,003,386	1,405,660	1,784,619
RDO. FCIERO. ANTES DE CONTRIB.	24,488	52,527	66,908	45,947	-16,265	8,660	17,628	19,100	3,234	-12,674	-4,418	41,641	27,897	14,365	5,988	15,590	1,854	45,410
CONTRIBUCIONES FIGURATIVAS																		
GASTOS FIGURATIVOS																		
RESULTADO FINANCIERO	24,488	52,527	66,908	45,947	-16,265	8,660	17,628	19,100	3,234	-12,674	-4,418	41,641	27,897	14,365	5,988	15,590	1,854	45,410
FUENTES FINANCIERAS			3,307	923		148	1,090	11,000	17,577	28,000	28,528				65,841	53,789	118,569	162,595
APLICACIONES FINANCIERAS	25,279	5,924	1,151			795	753	712	1,766	4,563	5,326	10,624	650	2,006	70,306	68,308	120,424	208,005
CONTR.FIG. P/APLICAC. FINANCIERAS																		
GASTOS FIG. P/ APLICAC. FINANCIERAS																		
FINANCIAMIENTO NETO	-25,279	-5,924	2,156	923		-647	337	10,288	15,811	23,437	23,202	-10,624	-650	-2,006	-4,465	-14,519	-1,854	-45,409

FUENTES: Cuentas Generales del Ejercicio.

DIRECCION GENERAL DE PROGRAMACION Y ESTADISTICA HACENDAL

PROVINCIA DE SANTA FE

Sociedades, Empresas y Otros Entes Públicos - Evolución del Resultado

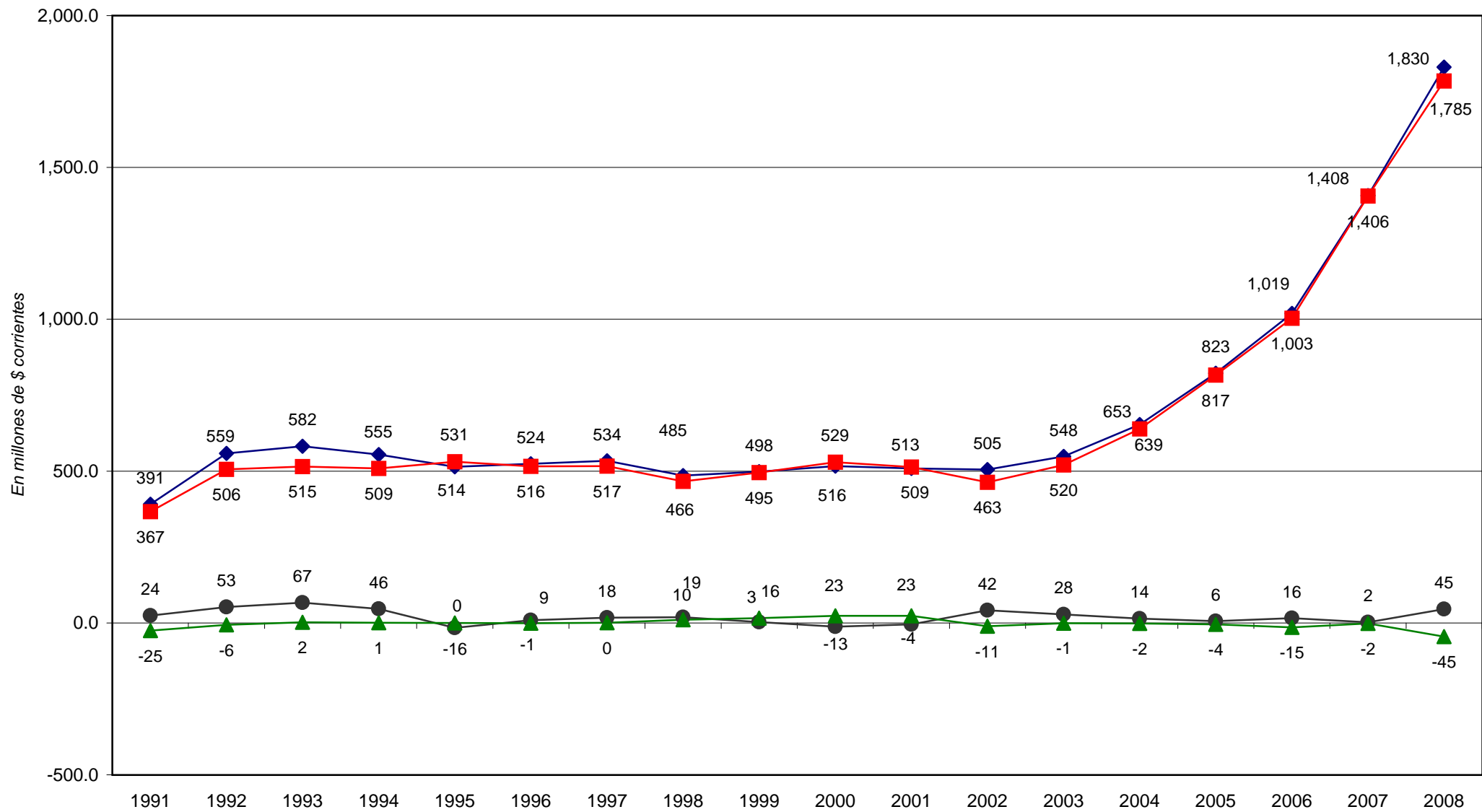

◆ Total de Recursos
 ■ Total de Gastos
 ● Rdo. Financ. sin Contrib.
 ▲ Financiamiento Neto

PROVINCIA DE SANTA FE

Esquema Ahorro-Inversión y Financiamiento de las Sociedades, Empresas y Otros Entes Públicos

En miles de pesos corrientes

CONCEPTOS	1991	1992	1993	1994	1995	1996	1997	1998	1999	2000	2001	2002	2003	2004	2005	2006	2007	2008
RECURSOS CORRIENTES	391.155	558.585	582.118	554.663	514.355	524.047	534.184	484.940	498.275	516.413	508.738	504.674	547.821	652.264	821.897	974.015	1.315.114	1.652.492
INGRESOS TRIBUTARIOS	636	2.098	3.655	3.117	2.748	3.662	3.787	4.120	2.810	3.081	3.162	4.280	4.413	5.531	5.886	6.822	7.891	8.301
Sobre los Ingresos																		
Ganancias																		
Otros																		
Sobre el Patrimonio																		
Activos																		
Inmobiliario																		
Patente Unica s/Vehiculos																		
Bienes Personales																		
Otros																		
Sobre la Prod.,Consumo y Transac.	636	2.098	3.655	3.117	2.748	3.662	3.787	4.120	2.810	3.081	3.162	4.280	4.413	4.430	5.886	6.822	7.891	8.301
Valor Agregado																		
Internos Unificados																		
Combustibles Líquidos	636	2.098	3.655	3.117	2.748	3.662	3.787	4.120	2.810	3.081	3.162	4.280	4.413	4.430	5.886	6.822	7.891	8.301
Consumo Energía Eléctrica																		
Sellos y Tasas Retrib. de Serv.																		
Ingresos Brutos																		
Otros																		
Otros Tributos de Origen Nacional														1.101				
Otros Tributos de Origen Provincial																		
Régimen de Garantía y Fondos Nac.																		
CONTRIBUCION A LA SEG.SOCIAL																		
INGRESOS NO TRIBUTARIOS	2.377	3.702	16.521	16.984	16.317	13.526	6.932	307	237	416	270	276	156	167	237	225	266	4.693
Tasas y Tarifas																		
Derechos	119	152	131	168	153	148	138	156	142	97	79	67	80	147	154	184	148	34
Otros	2.258	3.550	16.390	179.326	16.164	13.378	6.794	151	95	319	191	209	76	20	83	41	118	4.659
OTROS INGRESOS CORRIENTES	388.142	552.785	561.942	534.562	495.290	506.859	523.465	480.513	495.228	512.916	505.306	500.118	543.252	646.566	815.774	966.967	1.306.958	1.639.498
Vta de Bs y Ss/Ingresos de Operac.	388.113	552.763	561.942	534.332	495.012	506.635	523.092	480.075	495.019	512.759	505.152	499.656	533.464	642.159	811.566	953.502	1.230.562	1.547.066
Rentas de la Propiedad	29	22		230	278	224	373	438	209	157	154	462	235	58	59	96	103	9.748
Transferencias Corrientes													9.553	4.349	4.149	13.369	76.293	82.685
GASTOS CORRIENTES	354.105	493.195	490.185	485.457	493.873	484.707	466.797	419.232	449.720	479.705	475.683	451.038	488.703	607.943	741.915	903.951	1.235.026	1.569.284
REMUNERACIONES	91.721	153.626	154.101	179.326	182.182	181.162	160.889	150.882	149.767	184.573	138.386	131.611	131.654	150.104	175.964	226.086	350.456	456.143
OTROS GASTOS DE CONSUMO	228.016	322.449	325.644	288.792	293.266	285.653	287.518	252.879	281.169	278.787	316.763	301.897	332.059	430.165	534.606	579.734	839.000	890.907
Bienes de Consumo							119	15.966	15.673	12.275	11.120	15.325	28.023	24.870	27.380	26.696	45.615	71.989
Servicios No Personales							358	236.913	265.496	266.512	305.643	286.572	304.035	405.000	506.945	623.062	801.313	1.003.870
Otros	228.016	322.449	325.644	288.792	293.266	285.653	287.041							295	281	-70.024	-7.928	-184.952
RENTAS DE LA PROPIEDAD	17.452	818	16										6.830	6.917	7.927	7.669	10.091	12.275
PRESTACIONES DE LA SEG. SOCIAL							301	410	290	301	429	252	258		44	70.376	8.691	186.559
OTROS GASTOS CORRIENTES							81	82	82	73	173	87	67	77	60	64	83	58
TRANSFERENCIAS CORRIENTES	16.916	16.302	10.424	17.339	18.425	17.892	18.089	15.061	18.494	16.044	20.105	17.278	17.902	20.757	23.374	20.086	26.788	23.400
Al Sector Privado																		
A Instit.Provinciales y Municipales	16.916	16.303	10.424	17.339	18.425	17.892	18.008	14.979	18.412	15.971	3.359	17.191	17.835	20.680	23.314	20.022	26.704	
Coparticipación a MMCC																		
Otras	16.916	16.303	10.424	17.339	18.425	17.892	18.008	14.979	18.412	15.971	3.359	17.191	17.835	20.680	23.314	20.022	26.704	23.343
Otras Transferencias											16.573							
RESULTADO ECONOMICO	37.500	65.390	91.933	69.206	20.482	39.340	67.387	65.708	48.555	36.708	33.055	53.636	59.118	44.321	79.983	70.064	80.089	83.208
RECURSOS DE CAPITAL					180					14			342	909	638	44.962	92.400	177.536
PROPIOS					180					14					27	39		9
TRANSFERENCIAS DE CAPITAL													342	909	611	44.923	92.400	177.527
RECUPERACION DE PRESTAMOS																		
GASTOS DE CAPITAL	12.562	12.863	25.025	23.259	36.747	30.860	49.759	46.608	45.321	49.396	37.473	11.995	31.563	30.865	74.632	99.435	170.634	215.334
INVERSION REAL DIRECTA	12.562	12.863	25.025	23.259	36.747	30.860	49.759	45.592	44.821	49.387	37.301	11.995	31.558	30.862	74.600	99.413	170.621	215.330
Bienes Preexistentes	36	245	445	488	247	1.131	90	167	237	549	129	101	119	248	466	243	602	1.160
Construcciones	10.335	8.195	16.184	17.726	24.165	20.975	28.115	38.057	35.786	39.091	29.460	10.627	20.763	15.743	39.132	64.920	125.226	149.808
Maquinarias y Equipos	2.191	4.423	8.396	5.045	12.335	8.744	21.554	7.051	8.645	9.472	7.688	1.208	10.385	14.484	34.995	33.296	40.333	64.362
Otros					10			317	153	275	24	59	291	387	7	954	4.459	
TRANSFERENCIAS DE CAPITAL								1.016	500	9	160		5	3	32	22	13	5
INVERSION FINANCIERA											12							
TOTAL DE RECURSOS	391.155	558.585	582.118	554.663	514.355	524.227	534.184	484.940	498.275	516.427	508.738	504.674	548.163	653.173	822.535	1.018.976	1.407.514	1.830.028
TOTAL DE GASTOS	366.667	506.058	515.210	508.716	530.620	515.567	516.556	465.840	495.041	529.101	513.156	463.033	520.266	638.808	816.547	1.003.386	1.405.660	1.784.619
RESULT.FINANC. ANT.DE CONTRIBUC.	24.488	52.527	66.908	45.947	-16.265	8.660	17.628	19.100	3.234	-12.674	-4.418	41.641	27.897	14.365	5.988	15.590	1.854	45.410
CONTRIBUCIONES FIGURATIVAS																		
GASTOS FIGURATIVOS																		
RESULTADO FINANCIERO	24.488	52.527	66.908	45.947	-16.265	8.660	17.628	19.100	3.234	-12.674	-4.418	41.641	27.897	14.365	5.988	15.590	1.854	45.410
FUENTES FINANCIERAS			3.307	923		148	1.090	11.000	17.577	28.000	28.528				65.841	53.789	118.569	162.595
DISMINUCION DE LA INVERSION FCIERA.				315		148	1.090		1.577	28.000	528				431	3.021	4.165	11.661
ENDEUD. PUBLICO E INCREM.PASIVO			3.307	608				11.000	16.000		28.000				65.410	50.768	114.404	150.934
INCREMENTO DEL PATRIMONIO																		
APLICACIONES FINANCIERAS	25.279	5.924	1.151		795	753	712	1.766	4.563	5.326	10.624	650	2.006	70.306	68.308	120.424	208.005	
INVERSION FINANCIERA																		
AMORT.DEUDA Y DISM. DE PASIVOS	25.279	5.924	1.151		795	753	712	1.766	4									

PROVINCIA DE SANTA FE

Esquema Ahorro-Inversión y Financiamiento de las Sociedades, Empresas y Otros Entes Públicos
En miles de pesos constantes de diciembre de 2008

CONCEPTOS	1991	1992	1993	1994	1995	1996	1997	1998	1999	2000	2001	2002	2003	2004	2005	2006	2007	2008
RECURSOS CORRIENTES	1,399,798	1,735,382	1,699,129	1,544,095	1,379,740	1,390,947	1,422,032	1,328,814	1,369,568	1,407,669	1,436,084	931,031	871,112	980,092	1,131,270	1,211,537	1,494,904	1,695,850
INGRESOS TRIBUTARIOS	2,276	6,518	10,668	8,677	7,371	9,720	10,081	11,289	7,724	8,398	8,926	7,896	7,017	8,311	8,102	8,486	8,969	8,518
Sobre los Ingresos Ganancias																		
Otros																		
Sobre el Patrimonio																		
Activos																		
Inmobiliario																		
Patente Única s/Vehículos																		
Bienes Personales																		
Otros																		
Sobre la Prod., Consumo y Transac. Valor Agregado	2,276	6,518	10,668	8,677	7,371	9,720	10,081	11,289	7,724	8,398	8,926	7,896	7,017	6,657	8,102	8,486	8,969	8,518
Internos Unificados																		
Combustibles Líquidos	2,276	6,518	10,668	8,677	7,371	9,720	10,081	11,289	7,724	8,398	8,926	7,896	7,017	6,657	8,102	8,486	8,969	8,518
Consumo Energía Eléctrica																		
Sellos y Tasas Retrib. de Serv. Ingresos Brutos																		
Otros																		
Otros Tributos de Origen Nacional														1,654				
Otros Tributos de Origen Provincial																		
Régimen de Garantía y Fondos Nac.																		
CONTRIBUCION A LA SEGURIDAD SOCIAL																		
INGRESOS NO TRIBUTARIOS	8,506	11,501	48,223	47,281	43,770	35,901	18,453	841	651	1,134	762	509	248	251	327	280	302	4,816
Tasas y Tarifas																		
Derechos	426	472	382	468	410	393	367	427	390	264	223	124	127	221	212	229	168	35
Otros	8,081	11,029	47,840	46,813	43,359	35,508	18,086	414	261	870	539	386	121	30	114	51	134	4,781
OTROS INGRESOS CORRIENTES	1,389,015	1,717,363	1,640,237	1,488,137	1,328,599	1,345,326	1,393,497	1,316,683	1,361,193	1,398,136	1,426,396	922,626	863,846	971,530	1,122,842	1,202,771	1,485,632	1,682,515
Vta de Bs y Ss/Ingresos de Operac.	1,388,912	1,717,295	1,640,237	1,487,496	1,327,853	1,344,731	1,392,504	1,315,483	1,360,619	1,397,708	1,425,961	921,773	848,282	964,908	1,117,050	1,186,022	1,398,792	1,587,658
Rentas de la Propiedad	104	68		640	746	595	993	1,200	574	428	435	852	374	87	81	120	117	10,004
Transferencias Corrientes													15,191	6,535	5,711	16,629	86,723	84,854
GASTOS CORRIENTES	1,267,210	1,532,232	1,430,788	1,351,436	1,324,798	1,286,529	1,242,643	1,148,763	1,236,109	1,307,608	1,342,775	832,082	777,106	913,495	1,021,181	1,124,388	1,403,866	1,610,459
REMUNERACIONES	328,235	477,277	449,801	499,215	488,697	480,848	428,297	413,441	411,652	503,120	390,641	242,798	209,348	225,546	242,198	281,219	398,367	468,111
OTROS GASTOS DE CONSUMO	815,984	1,001,768	950,514	803,952	786,676	758,192	765,391	692,929	772,827	759,934	894,170	556,944	528,020	646,366	735,839	721,108	953,700	914,283
Bienes de Consumo																		
Servicios No Personales																		
Otros	815,984	1,001,768	950,514	803,952	786,676	758,192	764,121											
RENTAS DE LA PROPIEDAD	62,454	2,541	47											10,861	10,393	10,911	9,539	11,470
PRESTACIONES DE LA SEG. SOCIAL																		
OTROS GASTOS CORRIENTES	60,536	50,646	30,426	48,269	49,424	47,490	801	1,123	797	820	1,211	465	410	61	87,538	9,880	191,454	
TRANSFERENCIAS CORRIENTES																		
Al Sector Privado							317	43,749	43,079	33,460	31,390	28,272	44,561	37,370	37,687	33,207	51,851	73,878
A Instit. Provinciales y Municipales	60,536	50,649	30,426	48,269	49,424	47,490	47,938	41,045	50,608	43,535	9,482	31,714	28,360	31,074	32,089	24,905	30,355	
Coparticipación a MMCC																		
Otras	60,536	50,649	30,426	48,269	49,424	47,490	47,938	41,045	50,608	43,535	9,482	31,714	28,360	31,074	32,089	24,905	30,355	
Otras Transferencias																		
RESULTADO ECONOMICO	132,588	203,150	268,341	192,659	54,942	104,418	179,388	180,050	133,459	100,061	93,309	98,949	94,006	66,597	110,089	87,149	91,038	85,391
RECURSOS DE CAPITAL							478				38			544	1,366	877	55,926	105,032
PROPIOS							478				38			544	1,366	841	55,878	105,032
TRANSFERENCIAS DE CAPITAL																		
RECUPERACION DE PRESTAMOS																		
GASTOS DE CAPITAL	44,955	39,962	73,045	64,749	98,573	81,910	132,462	127,713	124,570	134,647	105,780	22,129	50,190	46,378	102,725	123,694	193,962	220,984
INVERSION REAL DIRECTA	44,955	39,962	73,045	64,749	98,573	81,910	132,462	124,929	123,196	134,622	105,295	22,129	50,182	46,373	102,690	123,656	193,947	220,979
Bienes Preexistentes	129	761	1,299	1,359	663	3,002	240	458	651	1,496	364	166	189	373	641	302	695	1,190
Construcciones	36,985	25,460	47,239	49,346	64,822	55,673	74,844	104,282	98,362	106,557	83,161	19,605	33,016	23,655	53,862	80,752	142,346	153,739
Maquinarias y Equipos	7,841	13,741	24,507	14,044	33,088	23,209	57,378	19,321	23,762	25,819	21,702	2,229	16,514	21,764	48,168	41,416	45,846	66,050
Otros						27		869	421	750	68	109	463	582	9	1,186	5,069	
TRANSFERENCIAS DE CAPITAL								2,784	1,374	25	452	8	5	44	28	15	5	
INVERSION FINANCIERA											34							
TOTAL DE RECURSOS	1,399,798	1,735,382	1,699,129	1,544,095	1,379,740	1,391,425	1,422,032	1,328,814	1,369,568	1,407,707	1,436,084	931,031	871,112	981,457	1,132,148	1,267,463	1,599,935	1,878,045
TOTAL DE GASTOS	1,312,164	1,572,194	1,503,833	1,416,185	1,423,371	1,388,439	1,375,105	1,276,477	1,360,679	1,442,254	1,448,555	854,211	827,295	959,873	1,123,906	1,248,071	1,597,828	1,831,444
RESULT. FINAN. ANTES DE CONTRIBUC.	87,633	163,188	195,296	127,909	-43,630	22,986	46,927	52,337	8,889	-34,548	-12,471	76,820	44,360	21,585	8,242	19,392	2,108	46,601
CONTRIBUCIONES FIGURATIVAS																		
GASTOS FIGURATIVOS																		
RESULTADO FINANCIERO	87,633	163,188	195,296	127,909	-43,630	22,986	46,927	52,337	8,889	-34,548	-12,471	76,820	44,360	21,585	8,242	19,392	2,108	46,601
FUENTES FINANCIERAS			9,653	2,569		393	2,902	30,142	48,312	76,324	80,530				90,624	66,906	134,778	166,861
DISMINUCION DE LA INVERSION FCIERA.																		
ENDEUD. PUBLICO E INCREM. PASIVO			9,653	1,693		877	393	2,902	4,335	76,324	1,490				593	3,758	4,734	11,967
INCREMENTO DEL PATRIMONIO															90,031	63,148	130,044	154,894
APLICACIONES FINANCIERAS	90,464	18,404	3,360			2,110	2,005	1,951	4,854	12,438	15,034	19,599	1,034	3,014	96,770	84,966	136,887	213,463
INVERSION FINANCIERA																		
AMORT.DEUDA Y DISM. DE PASIVOS	90,464	18,404	3,360			2,110	2,005	1,951	4,854	12,438	15,034	19,599	1,034	3,014	92,062	82,608	133,283	190,412
CONTR.FIG. P/APLICAC. FINANCIERAS															2,358	3,603	23,051	
GASTOS FIG. P/ APLICAC. FINANCIERAS																		
FINANCIAMIENTO NETO	-90,464</																	

PROVINCIA DE SANTA FE

RECURSOS DE LAS SOCIEDADES, EMPRESAS Y OTROS ENTES PUBLICOS

En miles de pesos corrientes

RUBROS	1991	1992	1993	1994	1995	1996	1997	1998	1999	2000	2001	2002	2003	2004	2005	2006	2007	2008
RECURSOS CORRIENTES	391,155	558,585	582,118	554,663	514,355	524,047	534,184	484,940	498,275	516,413	508,738	504,674	547,821	652,264	821,897	974,015	1,315,114	1,652,492
INGRESOS TRIBUTARIOS	636	2,098	3,655	3,117	2,748	3,662	3,787	4,120	2,810	3,081	3,162	4,280	4,413	5,531	5,886	6,822	7,891	8,301
De Jurisdicción Provincial																		
Inmobiliario																		
Patente Unica s/Vehículo																		
Sellos y Tasas Retrib. de Serv.																		
Ingresos Brutos																		
Otros Tributos de Origen Provincial																		
De Jurisdicción Nacional	636	2,098	3,655	3,117	2,748	3,662	3,787	4,120	2,810	3,081	3,162	4,280	4,413	5,531	5,886	6,822	7,891	8,301
Ganancias																		
Activos																		
Bienes Personales																		
Valor Agregado																		
Internos Unificados																		
Combustibles Líquidos	636	2,098	3,655	3,117	2,748	3,662	3,787	4,120	2,810	3,081	3,162	4,280	4,413	4,430	5,886	6,822	7,891	8,301
Consumo Energía Eléctrica																		
Otros Tributos de Origen Nacional														1,101				
Rég. de Garantía y Fondos Nac.																		
Otros																		
CONTRIBUCIONES SEG. SOCIAL																		
INGRESOS NO TRIBUTARIOS	2,377	3,702	16,521	16,984	16,317	13,526	6,932	307	237	416	270	276	156	167	237	225	266	4,693
OTROS INGRESOS CORRIENTES	388,142	552,785	561,942	534,562	495,290	506,859	523,465	480,513	495,228	512,916	505,306	500,118	543,252	646,566	815,774	966,967	1,306,958	1,639,498
RECURSOS DE CAPITAL						180				14			342	909	638	44,962	92,400	177,536
CONTRIBUCIONES FIGURATIVAS																		
FUENTES FINANCIERAS			3,307	923		148	1,090	11,000	17,577	28,000	28,528				65,841	53,789	118,569	162,595
CONTR.FIG. P/APLICAC. FINANCIERAS																		
TOTAL GENERAL DE RECURSOS	391,155	558,585	585,425	555,586	514,355	524,375	535,274	495,940	515,852	544,427	537,266	504,674	548,163	653,173	888,376	1,072,766	1,526,083	1,992,624

FUENTES: Cuentas Generales del Ejercicio.

PROVINCIA DE SANTA FE
GASTOS DE LAS SOCIEDADES, EMPRESAS Y OTROS ENTES PUBLICOS

En miles de pesos corrientes

PARTIDAS	1991	1992	1993	1994	1995	1996	1997	1998	1999	2000	2001	2002	2003	2004	2005	2006	2007	2008
GASTOS CORRIENTES	354,105	493,196	490,185	485,457	493,873	484,707	466,797	419,232	449,720	479,705	475,683	451,038	488,703	607,943	741,915	903,951	1,235,026	1,569,284
REMUNERACIONES	91,721	153,626	154,101	179,326	182,182	181,162	160,889	150,882	149,767	184,573	138,386	131,611	131,654	150,104	175,964	226,086	350,456	456,143
OTROS GASTOS DE CONSUMO	228,016	322,449	325,644	288,792	293,266	285,653	287,518	252,879	281,169	278,787	316,763	301,897	332,059	430,165	534,606	579,734	839,000	890,907
RENTAS DE LA PROPIEDAD	17,452	818	16										6,830	6,917	7,927	7,669	10,091	12,275
PRESTACIONES A LA SEG. SOCIAL							301	410	290	301	429	252	258		44	70,376	8,691	186,559
OTROS GASTOS CORRIENTES																		
TRANSFERENCIAS CORRIENTES	16,916	16,303	10,424	17,339	18,425	17,892	18,089	15,061	18,494	16,044	20,105	17,278	17,902	20,757	23,374	20,086	26,788	23,400
Coparticipación a MMCC																		
Resto	16,916	16,303	10,424	17,339	18,425	17,892	18,089	15,061	18,494	16,044	20,105	17,278	17,902	20,757	23,374	20,086	26,788	23,400
GASTOS DE CAPITAL	12,562	12,863	25,025	23,259	36,747	30,860	49,759	46,608	45,321	49,396	37,473	11,995	31,563	30,865	74,632	99,435	170,634	215,334
INVERSION REAL DIRECTA	12,562	12,863	25,025	23,259	36,747	30,860	49,759	45,592	44,821	49,387	37,301	11,995	31,558	30,862	74,600	99,413	170,621	215,330
Bienes Preexistentes	36	245	445	488	247	1,131	90	167	237	549	129	101	119	248	466	243	602	1,160
Construcciones	10,335	8,195	16,184	17,726	24,165	20,975	28,115	38,057	35,786	39,091	29,460	10,627	20,763	15,743	39,132	64,920	125,226	149,808
Maquinarias y Equipos	2,191	4,423	8,396	5,045	12,335	8,744	21,554	7,051	8,645	9,472	7,688	1,208	10,385	14,484	34,995	33,296	40,333	64,362
Otros						10		317	153	275	24	59	291	387	7	954	4,459	
TRANSFERENCIAS DE CAPITAL								1,016	500	9	160		5	3	32	22	13	5
INVERSION FINANCIERA											12							
GASTOS FIGURATIVOS																		
APLICACIONES FINANCIERAS	25,279	5,924	1,151			795	753	712	1,766	4,563	5,326	10,624	650	2,006	70,306	68,308	120,424	208,005
GASTOS FIG. P/ APLICAC. FINANCIERAS																		
TOTAL GENERAL DE GASTOS	391,946	511,983	516,361	508,716	530,620	516,362	517,309	466,552	496,807	533,664	518,482	473,657	520,916	640,814	886,853	1,071,695	1,526,084	1,992,624

FUENTES: Cuentas Generales del Ejercicio.

DIRECCION GENERAL DE PROGRAMACION Y ESTADISTICA HACENDAL

PROVINCIA DE SANTA FE

Total de Gastos según la clasificación por Finalidad/Función de las SOCIEDADES, EMPRESAS Y OTROS ENTES PUBLICOS

En miles de pesos corrientes

CONCEPTOS	1991	1992	1993	1994	1995	1996	1997	1998	1999	2000	2001	2002	2003	2004	2005	2006	2007	2008	
1 - ADMINISTRACION GUBERNAMENTAL													17,044	20,670	23,303	20,014	26,688	23,343	
10 - Legislativa																			
20 - Judicial																			
30 - Dirección Superior Ejecutiva																			
50 - Relaciones Exteriores													17,044	20,670	23,303	20,014	26,688	23,343	
60 - Administración Fiscal																			
70 - Control de la Gestión Pública																			
80 - Información y Estadística Básica																			
2 - SERVICIOS DE SEGURIDAD																			
10 - Seguridad Interior																			
20 - Sistema Penal																			
3 - SERVICIOS SOCIALES													4,441	4,625	4,574	6,542	6,745	282,241	
10 - Salud													4,441	4,625	4,574	6,542	6,745	15,135	
20 - Promoción y Asistencia Social																			
30 - Seguridad Social																			
41 - Educación Elemental																			
42 - Educación Media y Técnica																			
43 - Educación Superior y Universitaria																			
44 - Cultura																			
45 - Deporte y Recreación																			
46 - Administración de la Educación																			
50 - Ciencia y Técnica																			
60 - Trabajo																			
70 - Vivienda y Urbanismo																			
80 - Agua Potable y Alcantarillada																			267,106
90 - Otros Servicios Urbanos																			
4 - SERVICIOS ECONOMICOS	349,216	505,240	515,194	507,083	530,620	515,567	516,556	465,840	495,441	529,100	513,156	463,033	491,951	606,596	779,990	968,260	1,139,764	1,466,152	
10 - Energía, Combustible y Minería	349,216	505,240	515,194	503,126	524,089	508,992	507,684	457,927	485,483	522,585	504,456	456,127	485,986	601,227	772,952	959,490	1,130,289	1,452,143	
20 - Comunicaciones																			
30 - Transporte				3,957	6,531	6,575	8,872	7,913	9,958	6,515	8,700	6,906	5,965	5,369	7,039	8,770	9,475	8,485	
40 - Ecología y Medio Ambiente																			
50 - Agricultura																			
60 - Industria																			
70 - Comercio, Turismo y Otros Servicios																			
80 - Seguro y Finanzas																			5,524
5 - DEUDA PUBLICA	17,451	818	16					712	1,766	4,563	5,326	10,624	6,830	6,917	8,978	8,971	13,462	12,883	
9 - NO CLASIFICADO	25,279	5,924	1,151			795	753						650	2,006	3,421	1,895	3,170	22,461	
TOTAL GENERAL	391,946	511,982	516,361	507,083	530,620	516,362	517,309	466,552	497,207	533,663	518,482	473,657	520,916	640,814	820,267	1,005,682	1,189,829	1,807,080	

NOTA: Institutos de Seguridad Social comprende: Caja de Jubilaciones y Pensiones de la Provincia e Instituto Autárquico Provincial de Obra Social.

FUENTES: Cuentas Generales del Ejercicio de cada año.

DIRECCION GENERAL DE PROGRAMACION Y ESTADISTICA HACENDAL

Evolución del Resultado Financiero
de la

***EMPRESA PROVINCIAL
DE LA ENERGIA***

Período: 1991-2008

PROVINCIA DE SANTA FE

Esquema Ahorro-Inversión y Financiamiento de la EMPRESA PROVINCIAL DE LA ENERGIA

En miles de pesos corrientes

CONCEPTOS	1991	1992	1993	1994	1995	1996	1997	1998	1999	2000	2001	2002	2003	2004	2005	2006	2007	2008
RECURSOS CORRIENTES	391,155	558,585	582,118	548,471	507,824	516,710	525,558	475,837	489,417	507,728	500,372	496,699	536,524	641,140	809,830	958,693	1,146,044	1,413,218
Ingresos Tributarios	636	2,098	3,655	3,117	2,748	3,662	3,787	4,120	2,810	3,081	3,162	4,280	4,413	5,531	5,886	6,822	7,891	8,301
Contribuciones Seguridad Social																		
Ingresos No Tributarios	2,377	3,702	16,521	16,984	16,188	13,497	6,861	158	142	97	79	67	80	147	154	184	148	2,172
Otros Ingresos Corrientes	388,142	552,785	561,942	528,370	488,888	499,551	514,910	471,559	486,465	504,550	497,131	492,352	532,031	635,462	803,789	951,687	1,138,006	1,402,745
GASTOS CORRIENTES	354,105	493,195	490,185	481,500	488,656	479,147	460,990	413,379	441,027	473,228	467,852	444,582	478,868	599,002	731,972	890,873	1,073,939	1,357,351
Remuneraciones	91,721	153,626	154,101	176,115	178,969	177,639	157,072	147,069	145,935	180,776	134,804	127,997	127,652	145,769	170,911	219,571	285,607	367,837
Otros Gastos de Consumo	228,016	322,449	325,644	288,046	292,259	285,066	287,041	252,351	280,608	278,306	316,338	301,197	327,342	425,646	529,831	573,316	751,553	770,068
Rentas de la Propiedad	17,452	818	16										6,830	6,917	7,927	7,669	10,091	12,275
Prestaciones de la Seguridad Social																		
Otros Gastos Corrientes											137					70,304		183,828
Transferencias Corrientes	16,916	16,302	10,424	17,339	17,428	16,442	16,877	13,959	14,484	14,146	16,573	15,388	17,044	20,670	23,303	20,014	26,688	23,343
RESULTADO ECONOMICO	37,050	65,390	91,933	66,971	19,168	37,563	64,568	62,458	48,390	34,500	32,520	52,117	57,656	42,138	77,858	67,820	72,105	55,868
RECURSOS DE CAPITAL																43,812	16,863	93,700
GASTOS DE CAPITAL	12,562	12,863	25,025	21,626	35,433	29,845	46,694	44,548	44,456	49,357	36,604	11,545	30,991	29,812	73,262	97,602	96,500	131,018
Inversión Real Directa	12,562	12,863	25,025	21,626	35,433	29,845	46,694	44,548	44,456	49,357	36,592	11,545	30,991	29,812	73,262	97,602	96,500	131,018
Transferencias de Capital																		
Inversión Financiera											12							
TOTAL DE RECURSOS	391,155	558,585	582,118	548,471	507,824	516,710	525,558	475,837	489,417	507,728	500,372	496,699	536,524	641,140	809,830	1,002,504	1,162,908	1,506,918
TOTAL DE GASTOS	366,667	506,058	515,210	503,126	524,089	508,992	507,684	457,927	485,483	522,585	504,456	456,127	509,859	628,814	805,234	988,475	1,170,439	1,488,369
RDO. FCIERO. ANTES DE CONTRIB.	24,488	52,527	66,908	45,345	-16,265	7,718	17,874	17,910	3,934	-14,857	-4,084	40,572	26,665	12,326	4,596	14,030	-7,532	18,549
CONTRIBUCIONES FIGURATIVAS																		
GASTOS FIGURATIVOS																		
RESULTADO FINANCIERO	24,488	52,527	66,908	45,345	-16,265	7,718	17,874	17,910	3,934	-14,857	-4,084	40,572	26,665	12,326	4,596	14,030	-7,532	18,549
FUENTES FINANCIERAS			3,307	608				11,000	16,000	28,000	28,000				65,410	50,389	83,486	106,123
APLICACIONES FINANCIERAS	25,279	5,924	1,151			795	753	712	1,766	4,563	5,326	10,624	650	2,006	70,006	64,419	75,954	124,672
CONTR.FIG. P/APLICAC. FINANCIERAS																		
GASTOS FIG. P/ APLICAC. FINANCIERAS																		
FINANCIAMIENTO NETO	-25,279	-5,924	2,156	608		-795	-753	10,288	14,234	23,437	22,674	-10,624	-650	-2,006	-4,596	-14,030	7,532	-18,549

FUENTES: Cuentas Generales del Ejercicio.

DIRECCION GENERAL DE PROGRAMACION Y ESTADISTICA HACENDAL

PROVINCIA DE SANTA FE

Empresa Provincial de la Energía - Evolución del Resultado

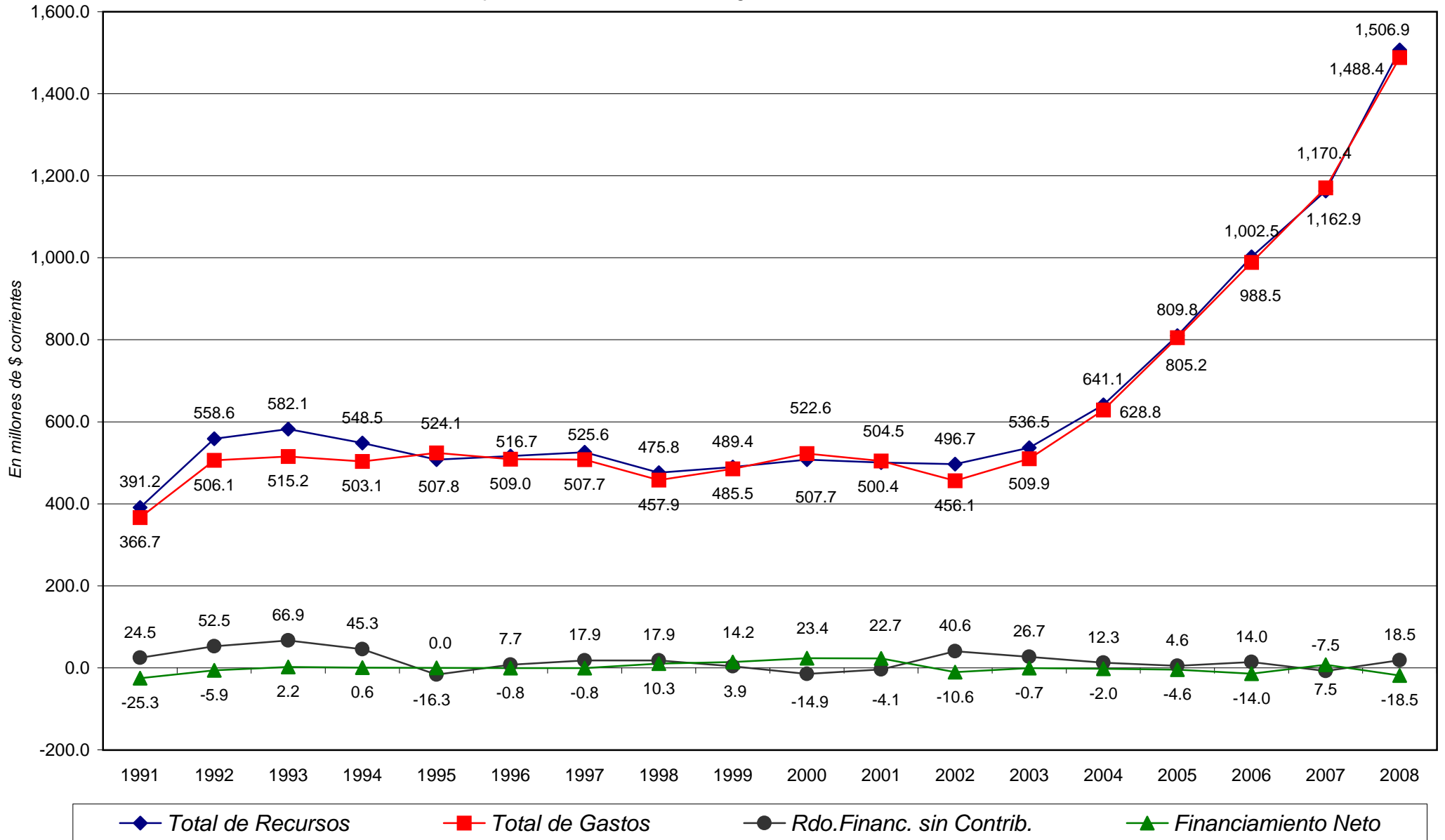

PROVINCIA DE SANTA FE

Esquema Ahorro-Inversión y Financiamiento de la EMPRESA PROVINCIAL DE LA ENERGIA

En miles de pesos corrientes

CONCEPTOS	1991	1992	1993	1994	1995	1996	1997	1998	1999	2000	2001	2002	2003	2004	2005	2006	2007	2008	
RECURSOS CORRIENTES	391.155	558.585	582.118	548471	507.824	516.710	525.558	475.837	489.417	507.728	500.372	496.699	536.524	641.140	809.830	958.693	1.146.044	1.413.218	
INGRESOS TRIBUTARIOS	636	2.098	3.655	3117	2.748	3.662	3.787	4.120	2.810	3.081	3.162	4.280	4.413	5.531	5.886	6.822	7.891	8.301	
Sobre los Ingresos																			
Ganancias																			
Otros																			
Sobre el Patrimonio																			
Activos																			
Inmobiliario																			
Patente Unica s/Vehiculos																			
Bienes Personales																			
Otros																			
Sobre la Prod., Consumo y Transac.	636	2.098	3.655	3117	2.748	3.662	3.787	4.120	2.810	3.081	3.162	4.280	4.413	4.430	5.886	6.822	7.891	8.301	
Valor Agregado																			
Internos Unificados																			
Combustibles Líquidos	636	2.098	3.655	3117	2.748	3.662	3.787	4.120	2.810	3.081	3.162	4.280	4.413	4.430	5.886	6.822	7.891	8.301	
Consumo Energía Eléctrica																			
Sellos y Tasas Retrib. de Serv.																			
Ingresos Brutos																			
Otros																			
Otros Tributos de Origen Nacional														1.101					
Otros Tributos de Origen Provincial																			
Régimen de Garantía y Fondos Nac.																			
CONTRIBUCION A LA SEGURIDAD SOCIAL																			
INGRESOS NO TRIBUTARIOS	2.377	3.702	16.521	16984	16.188	13.497	6.861	158	142	97	79	67	80	147	154	184	148	2.172	
Tasas y Tarifas																			
Derechos	119	152	131	168	153	148	138	156	142	97	79	67	80	147	154	184	148	34	
Otros	2.258	3.550	16.390	16816	16.035	13.349	6.723	2										2.138	
OTROS INGRESOS CORRIENTES	388.142	552.785	561.942	528370	488.888	499.551	514.910	471.559	486.465	504.550	497.131	492.352	532.031	635.462	803.789	951.687	1.138.006	1.402.745	
Via de Bs y Ss/Ingresos de Operac.	388.113	552.763	561.942	528370	488.888	499.551	514.910	471.559	486.465	504.550	497.131	492.352	527.031	635.462	803.789	945.187	1.101.272	1.402.745	
Rentas de la Propiedad	29	22																	
Transferencias Corrientes													5.000		6.500		36.734		
GASTOS CORRIENTES	354.105	493.195	490.185	481500	488.656	479.147	460.990	413.379	441.027	473.228	467.852	444.582	478.868	599.002	731.972	890.873	1.073.939	1.357.351	
REMUNERACIONES	91.721	153.626	154.101	176115	178.969	177.639	157.072	147.069	145.935	180.776	134.804	127.997	127.652	145.769	170.911	219.571	285.607	367.837	
OTROS GASTOS DE CONSUMO	228.016	322.449	325.644	288046	292.259	285.066	287.041	252.351	280.608	278.306	316.338	301.197	327.342	425.646	529.831	573.316	751.553	770.068	
Bienes de Consumo								15.840	15.551	12.191	11.056	15.180	24.111	21.559	24.618	22.203	19.834	33.029	
Servicios No Personales								236.511	265.057	266.115	305.282	286.017	303.231	404.087	505.212	621.416	731.719	920.868	
Otros	228.016	322.449	325.644	288046	292.259	285.066	287.041									-70.304	-183.829		
RENTAS DE LA PROPIEDAD	17.452	818	16										6.830	6.917	7.927	7.669	10.091	12.275	
PRESTACIONES DE LA SEG. SOCIAL																			
OTROS GASTOS CORRIENTES	16.916	16.302	10.424	17339	17.428	16.442	16.877	13.959	14.484	14.146	16.573	15.388	17.044	20.670	23.303	20.014	26.688	183.828	
Al Sector Privado																		23.343	
A Instit.Provinciales y Municipales	16.916	16.303	10.424	17339	17.428	16.442	16.877	13.959	14.484	14.146		15.388	17.044	20.670	23.303	20.014	26.688		
Coparticipación a MMCC																			
Otras	16.916	16.303	10.424	17339	17.428	16.442	16.877	13.959	14.484	14.146		15.388	17.044	20.670	23.303	20.014	26.688	23.343	
Otras Transferencias											16.573								
RESULTADO ECONOMICO	37.050	65.390	91.933	66.971	19.168	37.563	64.568	62.458	48.390	34.500	32.520	52.117	57.656	42.138	77.858	67.820	72.105	55.868	
RECURSOS DE CAPITAL																	43.812	16.863	93.700
PROPIOS																			
TRANSFERENCIAS DE CAPITAL																	43.812	16.863	93.700
RECUPERACION DE PRESTAMOS																			
GASTOS DE CAPITAL	12.562	12.863	25.025	21626	35.433	29.845	46.694	44.548	44.456	49.357	36.604	11.545	30.991	29.812	73.262	97.602	96.500	131.018	
INVERSION REAL DIRECTA	12.562	12.863	25.025	21626	35.433	29.845	46.694	44.548	44.456	49.357	36.592	11.545	30.991	29.812	73.262	97.602	96.500	131.018	
Bienes Preexistentes	36	245	445	488	247	1.131	90	167	237	549	129	101	119	248	145	243	602	1.160	
Construcciones	10.335	8.195	16.184	16541	23.147	20.076	25.181	37.133	35.536	39.091	28.786	10.217	20.489	15.544	38.629	63.587	60.700	81.030	
Maquinarias y Equipos	2.191	4.423	8.396	4597	12.039	8.638	21.423	6.931	8.530	9.442	7.653	1.168	10.092	13.635	34.481	32.818	35.197	48.829	
Otros								317	153	275	24	59	291	385	7	954			
TRANSFERENCIAS DE CAPITAL																			
INVERSION FINANCIERA											12								
TOTAL DE RECURSOS	391.155	558.585	582.118	548471	507.824	516.710	525.558	475.837	489.417	507.728	500.372	496.699	536.524	641.140	809.830	1.002.504	1.162.908	1.506.918	
TOTAL DE GASTOS	366.667	506.058	515.210	503126	524.089	508.992	507.684	457.927	485.483	522.585	504.456	456.127	509.859	628.814	805.234	988.475	1.170.439	1.488.369	
RESULT. FINAN. ANTES DE CONTRIBUC.	24.488	52.527	66.908	45.345	-16.265	7.718	17.874	17.910	3.934	-14.857	-4.084	40.572	26.665	12.326	4.596	14.030	-7.532	18.549	
CONTRIBUCIONES FIGURATIVAS																			
GASTOS FIGURATIVOS																			
RESULTADO FINANCIERO	24.488	52.527	66.908	45.345	-16.265	7.718	17.874	17.910	3.934	-14.857	-4.084	40.572	26.665	12.326	4.596	14.030	-7.532	18.549	
FUENTES FINANCIERAS			3.307	608				11.000	16.000	28.000	28.000				65.410	50.389	83.486	106.123	
DISMINUCION DE LA INVERSION FCIERA.																			
ENDEUD. PUBLICO E INCREM.PASIVO			3.307	608				11.000	16.000						65.410	50.389	83.486	98.333	
INCREMENTO DEL PATRIMONIO																			
APLICACIONES FINANCIERAS	25.279	5.924	1.151		795	753	712	1.766	4.563	5.326	10.624	650	2.006	70.006	64.419	75.954	124.672		
INVERSION FINANCIERA															66.585	62.523	72.784	102.211	
AMORT.DEUDA Y DISM. DE PASIVOS	25.279	5.924	1.151		795	753	712	1.766	4.563	5.326	10.624	650	2.006	3.421	1.895	3.170	22.461		
CONTR.FIG. P/APLICAC. FINANCIERAS																			
GASTOS FIG. P/ APLICAC. FINANCIERAS																			
FINANCIAMIENTO NETO	-25.279	-5.924	2.156	60															

PROVINCIA DE SANTA FE

Total de Gastos según la clasificación por Finalidad/Función de la EMPRESA PROVINCIAL DE LA ENERGIA

En miles de pesos corrientes

CONCEPTOS	1991	1992	1993	1994	1995	1996	1997	1998	1999	2000	2001	2002	2003	2004	2005	2006	2007	2008
1 - ADMINISTRACION GUBERNAMENTAL													17,044	20,670	23,303	20,014	26,688	23,343
2 - SERVICIOS DE SEGURIDAD																		
3 - SERVICIOS SOCIALES																		
4 - SERVICIOS ECONOMICOS	349,216	505,240	515,194	503,126	524,089	508,992	507,684	457,927	485,483	522,585	504,456	456,127	485,986	601,227	772,952	959,490	1,130,289	1,452,143
10 - Energia, Combustible y Minería	349,216	505,240	515,194	503,126	524,089	508,992	507,684	457,927	485,483	522,585	504,456	456,127	485,986	601,227	772,952	959,490	1,130,289	1,452,143
20 - Comunicaciones																		
30 - Transporte																		
40 - Ecología y Medio Ambiente																		
50 - Agricultura																		
60 - Industria																		
70 - Comercio, Turismo y Otros Servicios																		
80 - Seguro y Finanzas																		
5 - DEUDA PUBLICA	17,451	818	16					712	1,766	4,563	5,326	10,624	6,830	6,917	8,978	8,971	13,462	12,883
9 - NO CLASIFICADO	25,279	5,924	1,151			795	753						650	2,006	3,421	1,895	3,170	22,461
TOTAL GENERAL	391,946	511,982	516,361	503,126	524,089	509,787	508,437	458,639	487,249	527,148	509,782	466,751	510,510	630,820	808,654	990,370	1,173,610	1,510,831

FUENTE: Cuenta General del Ejercicio

DIRECCION GENERAL DE PROGRAMACION Y ESTADISTICA HACENDAL

Evolución del Resultado Financiero

del

TUNEL SUBFLUVIAL

"RAUL URANGA-SILVESTRE BEGNIS"

Período:1994-2008

PROVINCIA DE SANTA FE

Esquema Ahorro-Inversión y Financiamiento del TUNEL SUBFLUVIAL "RAUL URANGA-SYLVESTRE BEGNIS"

En miles de pesos corrientes

CONCEPTOS	1994	1995	1996	1997	1998	1999	2000	2001	2002	2003	2004	2005	2006	2007	2008
RECURSOS CORRIENTES	6,192	6,531	7,337	8,626	9,103	8,858	8,685	8,366	7,975	6,744	6,775	7,918	8,453	8,993	8,208
Ingresos Tributarios															
Contribuciones Seguridad Social															
Ingresos No Tributarios		129	29	71	149	95	319	191	209	76	20	83	41	118	10
Otros Ingresos Corrientes	6,192	6,402	7,308	8,555	8,954	8,763	8,366	8,175	7,766	6,668	6,755	7,835	8,412	8,875	8,198
GASTOS CORRIENTES	3,957	5,217	5,560	5,807	5,853	8,693	6,477	7,831	6,456	5,732	5,046	6,269	7,099	8,776	8,463
Remuneraciones	3,211	3,213	3,523	3,817	3,813	3,832	3,797	3,582	3,614	3,852	3,980	4,530	5,763	7,139	7,070
Otros Gastos de Consumo	746	1,007	587	477	528	561	481	425	700	764	979	1,625	1,206	1,507	1,133
Rentas de la Propiedad															
Prestaciones de la Seguridad Social															
Otros Gastos Corrientes				301	410	290	301	292	252	258		44	72	59	244
Transferencias Corrientes		997	1,450	1,212	1,102	4,010	1,898	3,532	1,890	858	87	70	57	72	16
RESULTADO ECONOMICO	2,235	1,314	1,777	2,819	3,250	165	2,208	535	1,519	1,012	1,729	1,649	1,354	217	-255
RECURSOS DE CAPITAL			180				14					27		39	
GASTOS DE CAPITAL	1,633	1,314	1,015	3,065	2,060	865	39	869	450	234	323	470	1,271	699	22
Inversión Real Directa	1,633	1,314	1,015	3,065	1,044	365	30	709	450	229	320	438	1,249	686	17
Transferencias de Capital					1,016	500	9	160		5	3	32	22	13	5
Inversión Financiera															
TOTAL DE RECURSOS	6,192	6,531	7,517	8,626	9,103	8,858	8,699	8,366	7,975	6,744	6,775	7,945	8,492	8,993	8,208
TOTAL DE GASTOS	5,590	6,531	6,575	8,872	7,913	9,558	6,516	8,700	6,906	5,966	5,369	6,739	8,370	9,475	8,485
RDO. FCIERO. ANTES DE CONTRIB.	602		942	-246	1,190	-700	2,183	-334	1,069	778	1,406	1,206	122	-481	-277
CONTRIBUCIONES FIGURATIVAS															
GASTOS FIGURATIVOS															
RESULTADO FINANCIERO	602		942	-246	1,190	-700	2,183	-334	1,069	778	1,406	1,206	122	-481	-277
FUENTES FINANCIERAS	315		148	1,090		1,577		528				431	1,349	1,377	1,719
APLICACIONES FINANCIERAS												300	400	895	1,442
CONTR.FIG. P/APLICAC. FINANCIERAS															
GASTOS FIG. P/ APLICAC.FINANCIERAS															
FINANCIAMIENTO NETO	315		148	1,090		1,577		528				131	949	481	277

FUENTES: Cuentas Generales del Ejercicio.

NOTA: El ejercicio 2008 incluye la ejecución al mes de septiembre, último mes informado por el ente a la Contaduría General de la Provincia.

DIRECCION GENERAL DE PROGRAMACION Y ESTADISTICA HACENDAL

PROVINCIA DE SANTA FE

Tunel Subfluvial "Raúl Uranga- Sylvestre Begnis" - Evolución del Resultado

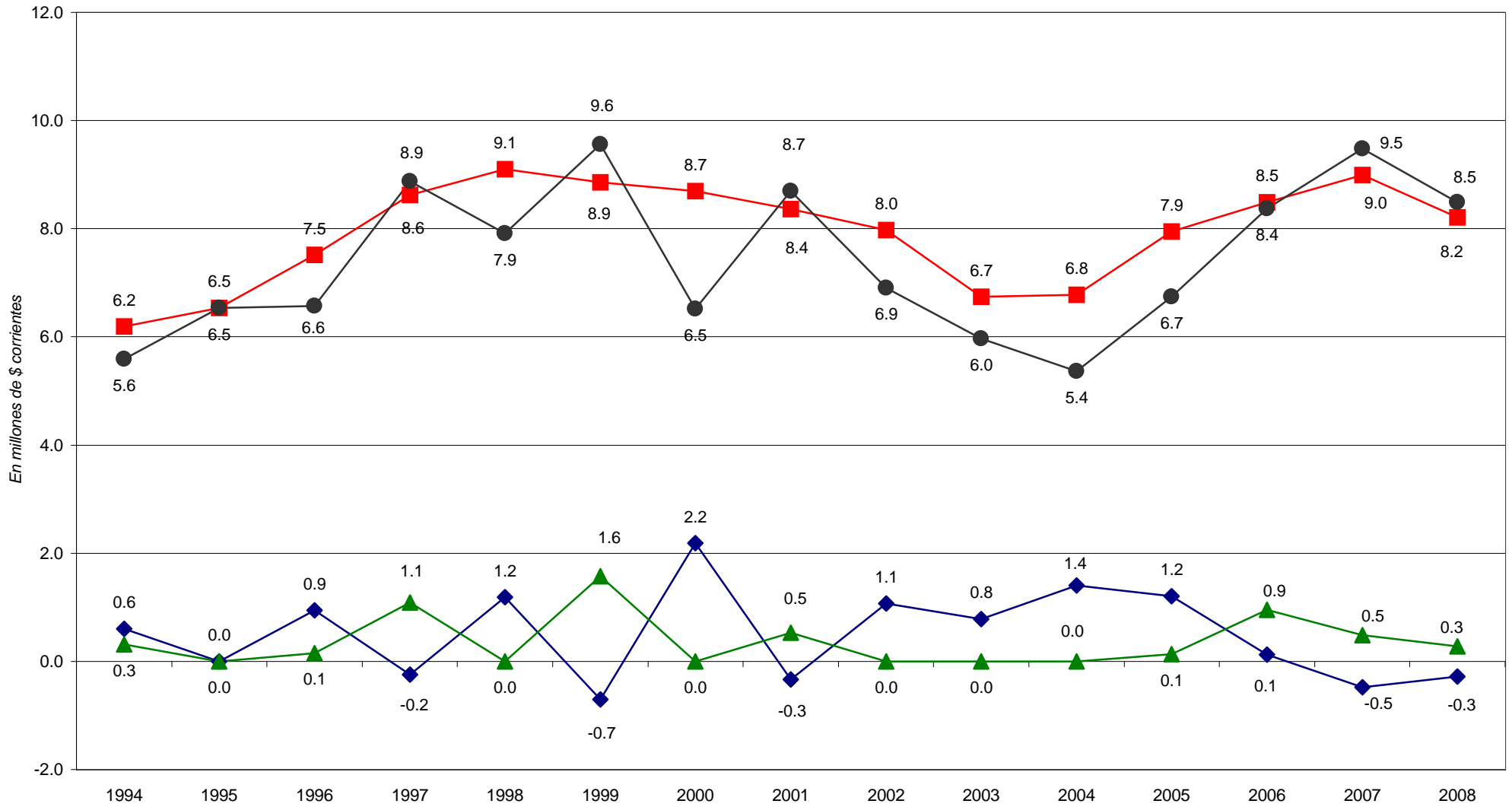

■ Total de Recursos

● Total de Gastos

◆ Rdo. Financ. sin Contrib.

▲ Financiamiento Neto

PROVINCIA DE SANTA FE

Esquema Ahorro-Inversión y Financiamiento del TUNEL SUBFLUVIAL "RAUL URANGA-SYLVESTRE BEGNIS"

En miles de pesos corrientes

CONCEPTOS	1994	1995	1996	1997	1998	1999	2000	2001	2002	2003	2004	2005	2006	2007	2008
RECURSOS CORRIENTES	6,192	6,531	7,337	8,626	9,103	8,858	8,685	8,366	7,975	6,744	6,775	7,918	8,453	8,993	8,208
INGRESOS TRIBUTARIOS															
Sobre los Ingresos															
Ganancias															
Otros															
Sobre el Patrimonio															
Activos															
Inmobiliario															
Patente Unica s/Vehiculos															
Bienes Personales															
Otros															
Sobre la Prod.,Consumo y Transac.															
Valor Agregado															
Internos Unificados															
Combustibles Liquidos															
Consumo Energia Electrica															
Sellos y Tasas Retrib. de Serv.															
Ingresos Brutos															
Otros															
Otros Tributos de Origen Nacional															
Otros Tributos de Origen Provincial															
Régimen de Garantia y Fondos Nac.															
CONTRIBUCION A LA SEGURIDAD SOCIAL															
INGRESOS NO TRIBUTARIOS		129	29	71	149	95	319	191	209	76	20	83	41	118	10
Tasas y Tarifas															
Derechos															
Otros		129	29	71	149	95	319	191	209	76	20	83	41	118	10
OTROS INGRESOS CORRIENTES	6,192	6,402	7,308	8,555	8,954	8,763	8,366	8,175	7,766	6,668	6,755	7,835	8,412	8,875	8,198
Vta de Bs y Ss/Ingresos de Operac.	5,962	6,124	7,084	8,182	8,516	8,554	8,209	8,021	7,304	6,433	6,697	7,776	8,316	8,772	8,173
Rentas de la Propiedad	230	278	224	373	438	209	157	154	462	235	58	59	96	103	24
Transferencias Corrientes															
GASTOS CORRIENTES	3,957	5,217	5,560	5,807	5,853	8,693	6,477	7,831	6,456	5,732	5,046	6,269	7,099	8,776	8,463
REMUNERACIONES	3,211	3,213	3,523	3,817	3,813	3,832	3,797	3,582	3,614	3,852	3,980	4,530	5,763	7,139	7,070
OTROS GASTOS DE CONSUMO	746	1,007	587	477	528	561	481	425	700	764	979	1,625	1,206	1,507	1,133
Bienes de Consumo				119	126	122	84	64	145	143	165	366	200	406	158
Servicios No Personales				358	402	439	397	361	555	621	519	978	726	826	975
Otros	746	1,007	587								295	281	280	275	
RENTAS DE LA PROPIEDAD															
PRESTACIONES DE LA SEG. SOCIAL															
OTROS GASTOS CORRIENTES				301	410	290	301	292	252	258		44	72	59	244
TRANSFERENCIAS CORRIENTES		997	1,450	1,212	1,102	4,010	1,898	3,532	1,890	858	87	70	57	72	16
Al Sector Privado				81	82	82	73	173	87	67	77	60	49	56	16
A Instit. Provinciales y Municipales		997	1,450	1,131	1,020	3,928	1,825	3,359	1,803	791	10	10	8	16	
Coparticipación a MMCC															
Otras		997	1,450	1,131	1,020	3,928	1,825	3,359	1,803	791	10	10	8	16	
Otras Transferencias															
RESULTADO ECONOMICO	2,235	1,314	1,777	2,819	3,250	165	2,208	535	1,519	1,012	1,729	1,649	1,354	217	-255
RECURSOS DE CAPITAL			180				14					27	39		
PROPIOS			180				14					27	39		
TRANSFERENCIAS DE CAPITAL															
RECUPERACION DE PRESTAMOS															
GASTOS DE CAPITAL	1,633	1,314	1,015	3,065	2,060	865	39	869	450	234	323	470	1,271	699	22
INVERSION REAL DIRECTA	1,633	1,314	1,015	3,065	1,044	365	30	709	450	229	320	438	1,249	686	17
Bienes Preexistentes															
Construcciones	1,185	1,018	899	2,934	924	250		674	410	116	167	226	1,115	414	1
Maquinarias y Equipos	448	296	106	131	120	115	30	35	40	113	153	212	134	272	16
Otros			10												
TRANSFERENCIAS DE CAPITAL					1,016	500	9	160		5	3	32	22	13	5
INVERSION FINANCIERA															
TOTAL DE RECURSOS	6,192	6,531	7,517	8,626	9,103	8,858	8,699	8,366	7,975	6,744	6,775	7,945	8,492	8,993	8,208
TOTAL DE GASTOS	5,590	6,531	6,575	8,872	7,913	9,558	6,516	8,700	6,906	5,966	5,369	6,739	8,370	9,475	8,485
RESULT. FINANC. ANTES DE CONTRIBUC.	602		942	-246	1,190	-700	2,183	-334	1,069	778	1,406	1,206	122	-481	-277
CONTRIBUCIONES FIGURATIVAS															
GASTOS FIGURATIVOS															
RESULTADO FINANCIERO	602		942	-246	1,190	-700	2,183	-334	1,069	778	1,406	1,206	122	-481	-277
FUENTES FINANCIERAS	315		148	1,090		1,577		528				431	1,349	1,377	1,719
DISMINUCION DE LA INVERSION FCIERA.	315		148	1,090		1,577		528				431	1,349	1,054	1,719
ENDEUD. PUBLICO E INCREM.PASIVO														323	
INCREMENTO DEL PATRIMONIO															
APLICACIONES FINANCIERAS												300	400	895	1,442
INVERSION FINANCIERA												300	400	895	1,442
AMORT.DEUDA Y DISM. DE PASIVOS															
CONTR.FIG. P/APLICAC. FINANCIERAS															
GASTOS FIG. P/ APLICAC.FINANCIERAS															
FINANCIAMIENTO NETO	315		148	1,090		1,577		528				131	949	481	277

FUENTES: Cuentas Generales del Ejercicio.

NOTA: El ejercicio 2008 incluye la ejecución al mes de septiembre, último mes informado por el ente a la Contaduría General de la Provincia.

DIRECCION GENERAL DE PROGRAMACION Y ESTADISTICA HACENDAL

PROVINCIA DE SANTA FE

Total de Gastos según la clasificación por Finalidad/Función del TUNEL SUBFLUVIAL "RAUL URANGA-SILVESTRE BEGNIS"

En miles de pesos corrientes

CONCEPTOS	1994	1995	1996	1997	1998	1999	2000	2001	2002	2003	2004	2005	2006	2007	2008
1 - ADMINISTRACION GUBERNAMENTAL															
2 - SERVICIOS DE SEGURIDAD															
3 - SERVICIOS SOCIALES															
4 - SERVICIOS ECONOMICOS	3,957	6,531	6,575	8,872	7,913	9,958	6,515	8,700	6,906	5,965	5,369	7,039	8,770	9,475	8,485
10 - Energía, Combustible y Minería															
20 - Comunicaciones															
30 - Transporte	3,957	6,531	6,575	8,872	7,913	9,958	6,515	8,700	6,906	5,965	5,369	7,039	8,770	9,475	8,485
40 - Ecología y Medio Ambiente															
50 - Agricultura															
60 - Industria															
70 - Comercio, Turismo y Otros Servicios															
80 - Seguro y Finanzas															
5 - DEUDA PUBLICA															
9 - NO CLASIFICADO															
TOTAL GENERAL	3,957	6,531	6,575	8,872	7,913	9,958	6,515	8,700	6,906	5,965	5,369	7,039	8,770	9,475	8,485

Evolución del Resultado Financiero
del

LABORATORIO PRODUCTOR

DE

FARMACOS MEDICINALES

Período: 2003-2008

PROVINCIA DE SANTA FE

Esquema Ahorro-Inversión y Financiamiento del LABORATORIO PRODUCTOR DE FARMACOS MEDICINALES

En miles de pesos corrientes

CONCEPTOS	2003	2004	2005	2006	2007	2008
RECURSOS CORRIENTES	4,553	4,349	4,150	6,869	5,629	14,798
Ingresos Tributarios						
Contribuciones Seguridad Social						
Ingresos No Tributarios			1			
Otros Ingresos Corrientes	4,553	4,349	4,149	6,869	5,629	14,798
GASTOS CORRIENTES	4,103	3,895	3,674	5,979	6,551	14,400
Remuneraciones	150	355	523	752	993	2,096
Otros Gastos de Consumo	3,953	3,540	3,151	5,212	5,530	12,284
Rentas de la Propiedad						
Prestaciones de la Seguridad Social						
Otros Gastos Corrientes						
Transferencias Corrientes				15	28	20
RESULTADO ECONOMICO	450	454	476	890	-921	397
RECURSOS DE CAPITAL	342	909	611	1,111	701	340
GASTOS DE CAPITAL	338	730	900	563	194	735
Inversión Real Directa	338	730	900	563	194	735
Transferencias de Capital						
Inversión Financiera						
TOTAL DE RECURSOS	4,895	5,258	4,761	7,980	6,330	15,137
TOTAL DE GASTOS	4,441	4,625	4,574	6,542	6,744	15,135
RDO. FCIERO. ANTES DE CONTRIB.	454	633	186	1,439	-414	3
CONTRIBUCIONES FIGURATIVAS						
GASTOS FIGURATIVOS						
RESULTADO FINANCIERO	454	633	186	1,439	-414	3
FUENTES FINANCIERAS			1,861	2,051	3,368	301
APLICACIONES FINANCIERAS			2,048	3,490	2,953	304
CONTR.FIG. P/APLICAC. FINANCIERAS						
GASTOS FIG. P/ APLICAC.FINANCIERAS						
FINANCIAMIENTO NETO			-186	-1,439	414	-3

FUENTES: Cuentas Generales del Ejercicio.

DIRECCION GENERAL DE PROGRAMACION Y ESTADISTICA HACENDAL

PROVINCIA DE SANTA FE

Laboratorio Productor de Farmacos Medicinales- Evolución del Resultado

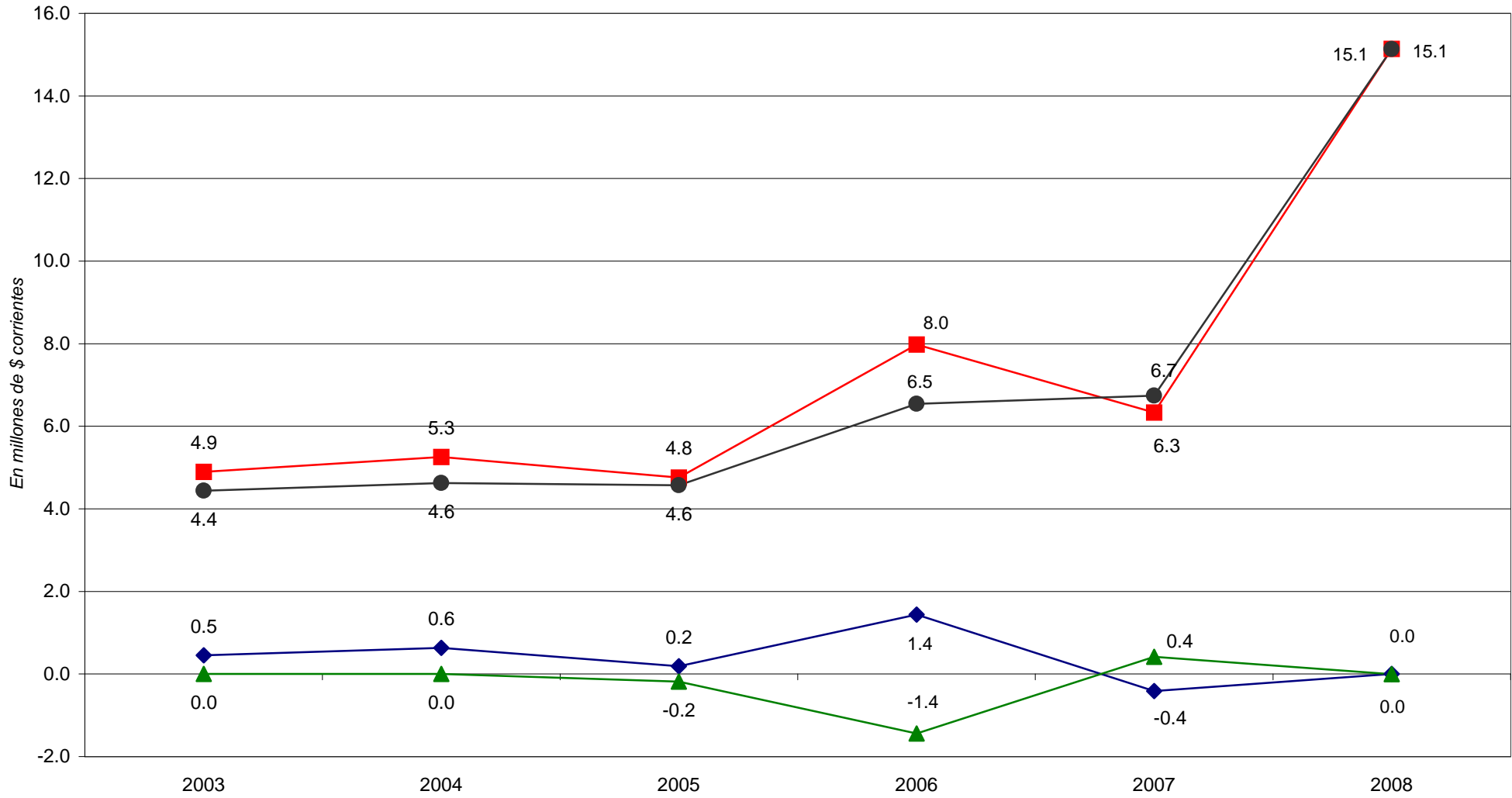

■ Total de Recursos

● Total de Gastos

◆ Rdo. Financ. sin Contrib.

▲ Financiamiento Neto

PROVINCIA DE SANTA FE

Esquema Ahorro-Inversión y Financiamiento del LABORATORIO PRODUCTOR DE FARMACOS MEDICINALES

En miles de pesos corrientes

CONCEPTOS	2003	2004	2005	2006	2007	2008
RECURSOS CORRIENTES	4,553	4,349	4,150	6,869	5,629	14,798
INGRESOS TRIBUTARIOS						
Sobre los Ingresos						
Ganancias						
Otros						
Sobre el Patrimonio						
Activos						
Inmobiliario						
Patente Unica s/Vehículos						
Bienes Personales						
Otros						
Sobre la Prod.,Consumo y Transac.						
Valor Agregado						
Internos Unificados						
Combustibles Líquidos						
Consumo Energía Eléctrica						
Sellos y Tasas Retrib. de Serv.						
Ingresos Brutos						
Otros						
Otros Tributos de Origen Nacional						
Otros Tributos de Origen Provincial						
Régimen de Garantía y Fondos Nac.						
CONTRIBUCION A LA SEGURIDAD SOCIAL						
INGRESOS NO TRIBUTARIOS			1			
Tasas y Tarifas						
Derechos						
Otros			1			
OTROS INGRESOS CORRIENTES	4,553	4,349	4,149	6,869	5,629	14,798
Vta de Bs y Ss/Ingresos de Operac.						
Rentas de la Propiedad						
Transferencias Corrientes	4,553	4,349	4,149	6,869	5,629	14,798
GASTOS CORRIENTES	4,103	3,895	3,674	5,979	6,551	14,400
REMUNERACIONES	150	355	523	752	993	2,096
OTROS GASTOS DE CONSUMO	3,953	3,540	3,151	5,212	5,530	12,284
Bienes de Consumo	3,769	3,146	2,396	4,293	4,586	10,977
Servicios No Personales	183	394	755	919	944	1,307
Otros						
RENTAS DE LA PROPIEDAD						
PRESTACIONES DE LA SEG. SOCIAL						
OTROS GASTOS CORRIENTES						
TRANSFERENCIAS CORRIENTES				15	28	20
Al Sector Privado				15	28	20
A Instit.Provinciales y Municipales						
Coparticipación a MMCC						
Otras						
Otras Transferencias						
RESULTADO ECONOMICO	450	454	476	890	-921	397
RECURSOS DE CAPITAL	342	909	611	1,111	701	340
PROPIOS						
TRANSFERENCIAS DE CAPITAL	342	909	611	1,111	701	340
RECUPERACION DE PRESTAMOS						
GASTOS DE CAPITAL	338	730	900	563	194	735
INVERSION REAL DIRECTA	338	730	900	563	194	735
Bienes Preexistentes			321			
Construcciones	158	32	277	218	13	
Maquinarias y Equipos	180	696	302	345	116	735
Otros		2			65	
TRANSFERENCIAS DE CAPITAL						
INVERSION FINANCIERA						
TOTAL DE RECURSOS	4,895	5,258	4,761	7,980	6,330	15,137
TOTAL DE GASTOS	4,441	4,625	4,574	6,542	6,744	15,135
RESULT. FINANC. ANTES DE CONTRIBUC.	454	633	186	1,439	-414	3
CONTRIBUCIONES FIGURATIVAS						
GASTOS FIGURATIVOS						
RESULTADO FINANCIERO	454	633	186	1,439	-414	3
FUENTES FINANCIERAS			1,861	2,051	3,368	301
DISMINUCION DE LA INVERSION FCIERA.			1,486	1,672	3,111	
ENDEUD. PUBLICO E INCREM.PASIVO			376	379	257	301
INCREMENTO DEL PATRIMONIO						
APLICACIONES FINANCIERAS			2,048	3,490	2,953	304
INVERSION FINANCIERA			2,048	3,490	2,953	304
AMORT.DEUDA Y DISM. DE PASIVOS						
CONTR.FIG. P/APLICAC. FINANCIERAS						
GASTOS FIG. P/ APLICAC.FINANCIERAS						
FINANCIAMIENTO NETO			-186	-1,439	414	-3

FUENTES: Cuentas Generales del Ejercicio.

PROVINCIA DE SANTA FE

Total de Gastos según la clasificación por Finalidad/Función del LABORATORIO DE FARMACOS MEDICINALES

En miles de pesos corrientes

CONCEPTOS	2003	2004	2005	2006	2007	2008
1 - ADMINISTRACION GUBERNAMENTAL						
2 - SERVICIOS DE SEGURIDAD						
3 - SERVICIOS SOCIALES	4,441	4,625	4,574	6,542	6,745	15,135
10 - Salud	4,441	4,625	4,574	6,542	6,745	15,135
20 - Promoción y Asistencia Social						
30 - Seguridad Social						
41 - Educación Elemental						
42 - Educación Media y Técnica						
43 - Educación Superior y Universitaria						
44 - Cultura						
45 - Deporte y Recreación						
46 - Administración de la Educación						
50 - Ciencia y Técnica						
60 - Trabajo						
70 - Vivienda y Urbanismo						
80 - Agua Potable y Alcantarillada						
90 - Otros Servicios Urbanos						
4 - SERVICIOS ECONOMICOS						
5 - DEUDA PUBLICA						
9 - NO CLASIFICADO						
TOTAL GENERAL	4,441	4,625	4,574	6,542	6,745	15,135

FUENTE: Cuenta General del Ejercicio

DIRECCION GENERAL DE PROGRAMACION Y ESTADISTICA HACENDAL

Evolución del Resultado Financiero

de

AGUAS

SANTAFESINAS

S.A.

Período: 2007-2008

PROVINCIA DE SANTA FE

Esquema Ahorro-Inversión y Financiamiento de AGUAS SANTAFESINAS S.A.

En miles de pesos corrientes

CONCEPTOS	2007	2008
RECURSOS CORRIENTES	154,448	185,985
Ingresos Tributarios		
Contribuciones Seguridad Social		
Ingresos No Tributarios		93
Otros Ingresos Corrientes	154,448	185,892
GASTOS CORRIENTES	145,760	183,569
Remuneraciones	56,717	78,840
Otros Gastos de Consumo	80,410	102,221
Rentas de la Propiedad		
Prestaciones de la Seguridad Social		
Otros Gastos Corrientes	8,633	2,486
Transferencias Corrientes		21
RESULTADO ECONOMICO	8,688	2,416
RECURSOS DE CAPITAL	74,835	83,487
GASTOS DE CAPITAL	73,242	83,538
Inversión Real Directa	73,242	83,538
Transferencias de Capital		
Inversión Financiera		
TOTAL DE RECURSOS	229,283	269,471
TOTAL DE GASTOS	219,002	267,107
RDO. FCIERO. ANTES DE CONTRIB.	10,282	2,365
CONTRIBUCIONES FIGURATIVAS		
GASTOS FIGURATIVOS		
RESULTADO FINANCIERO	10,282	2,365
FUENTES FINANCIERAS	30,338	50,581
APLICACIONES FINANCIERAS	40,621	52,947
CONTR.FIG. P/APLICAC. FINANCIERAS		
GASTOS FIG. P/ APLICAC. FINANCIERAS		
FINANCIAMIENTO NETO	-10,282	-2,365

FUENTES: Cuentas Generales del Ejercicio.

DIRECCION GENERAL DE PROGRAMACION Y ESTADISTICA HACENDAL

PROVINCIA DE SANTA FE
Agua Santafesinas S.A. - Evolución del Resultado

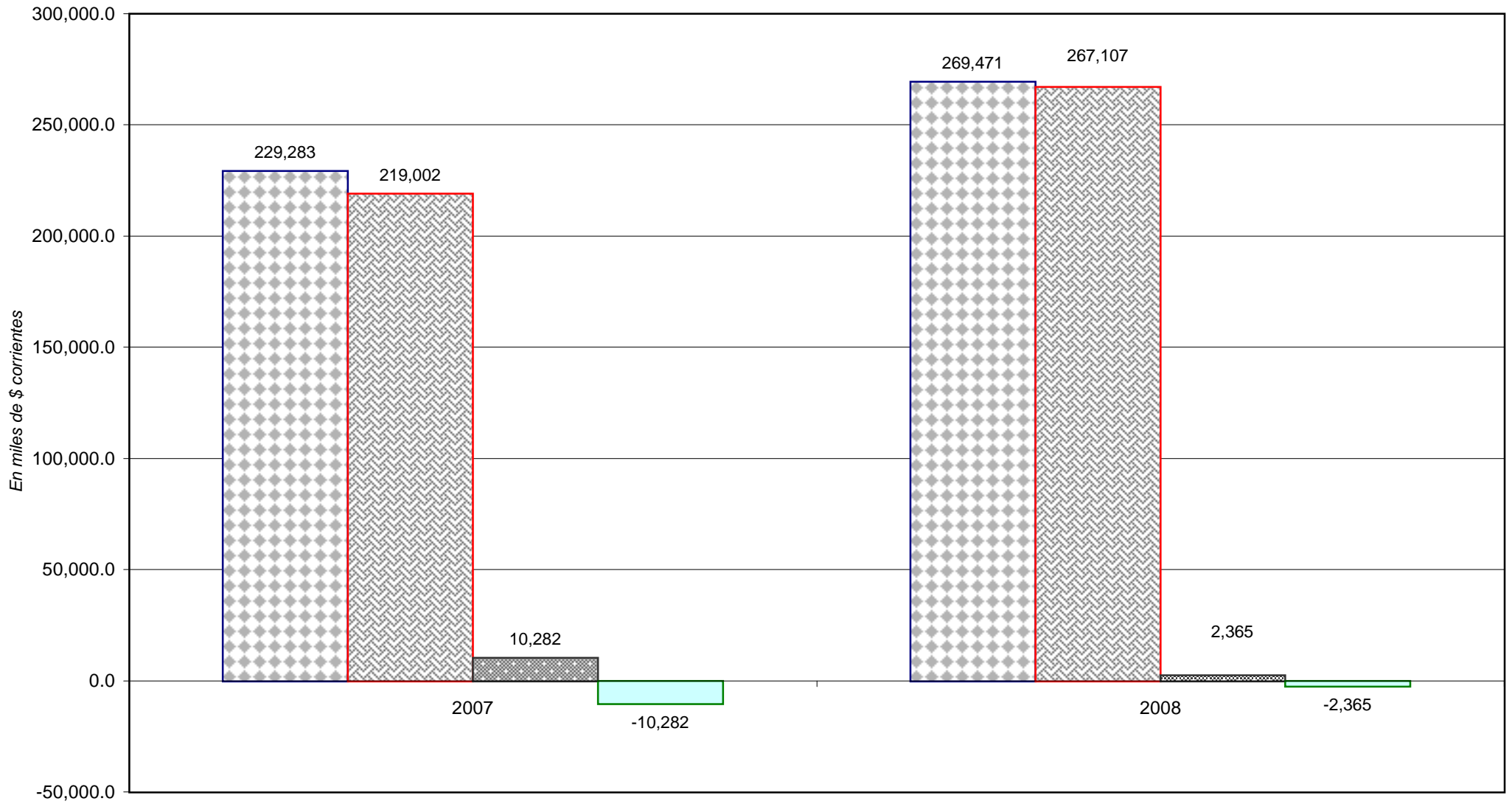

■ *Total de Recursos*
 ■ *Total de Gastos*
 ■ *Rdo. Financ. sin Contrib.*
 ■ *Financiamiento Neto*

PROVINCIA DE SANTA FE

Esquema Ahorro-Inversión y Financiamiento de AGUAS SANTAFESINAS S.A.

En miles de pesos corrientes

CONCEPTOS	2007	2008
RECURSOS CORRIENTES	154,448	185,985
INGRESOS TRIBUTARIOS		
Sobre los Ingresos		
Ganancias		
Otros		
Sobre el Patrimonio		
Activos		
Inmobiliario		
Patente Unica s/Vehículos		
Bienes Personales		
Otros		
Sobre la Prod.,Consumo y Transac.		
Valor Agregado		
Internos Unificados		
Combustibles Líquidos		
Consumo Energía Eléctrica		
Sellos y Tasas Retrib. de Serv.		
Ingresos Brutos		
Otros		
Otros Tributos de Origen Nacional		
Otros Tributos de Origen Provincial		
Régimen de Garantía y Fondos Nac.		
CONTRIBUCION A LA SEGURIDAD SOCIAL		
INGRESOS NO TRIBUTARIOS		93
Tasas y Tarifas		
Derechos		
Otros		93
OTROS INGRESOS CORRIENTES	154,448	185,892
Vta de Bs y Ss/Ingresos de Operac.	120,518	136,147
Rentas de la Propiedad		407
Transferencias Corrientes	33,930	49,338
GASTOS CORRIENTES	145,760	183,569
REMUNERACIONES	56,717	78,840
OTROS GASTOS DE CONSUMO	80,410	102,221
Bienes de Consumo	20,789	27,815
Servicios No Personales	67,824	75,529
Otros	-8,203	-1,123
RENTAS DE LA PROPIEDAD		
PRESTACIONES DE LA SEG. SOCIAL		
OTROS GASTOS CORRIENTES	8,633	2,486
TRANSFERENCIAS CORRIENTES		21
Al Sector Privado		21
A Instit.Provinciales y Municipales		
Coparticipación a MMCC		
Otras		
Otras Transferencias		
RESULTADO ECONOMICO	8,688	2,416
RECURSOS DE CAPITAL	74,835	83,487
PROPIOS		
TRANSFERENCIAS DE CAPITAL	74,835	83,487
RECUPERACION DE PRESTAMOS		
GASTOS DE CAPITAL	73,242	83,538
INVERSION REAL DIRECTA	73,242	83,538
Bienes Preexistentes		
Construcciones	64,100	68,777
Maquinarias y Equipos	4,747	14,760
Otros	4,394	
TRANSFERENCIAS DE CAPITAL		
INVERSION FINANCIERA		
TOTAL DE RECURSOS	229,283	269,471
TOTAL DE GASTOS	219,002	267,107
RESULT. FINANC. ANTES DE CONTRIBUC.	10,282	2,365
CONTRIBUCIONES FIGURATIVAS		
GASTOS FIGURATIVOS		
RESULTADO FINANCIERO	10,282	2,365
FUENTES FINANCIERAS	30,338	50,581
DISMINUCION DE LA INVERSION FCIERA.		
ENDEUD. PUBLICO E INCREM.PASIVO	30,338	50,581
INCREMENTO DEL PATRIMONIO		
APLICACIONES FINANCIERAS	40,621	52,947
INVERSION FINANCIERA	40,621	52,947
AMORT.DEUDA Y DISM. DE PASIVOS		
CONTR.FIG. P/APLICAC. FINANCIERAS		
GASTOS FIG. P/APLICAC. FINANCIERAS		
FINANCIAMIENTO NETO	-10,282	-2,365

FUENTES: Cuentas Generales del Ejercicio.

PROVINCIA DE SANTA FE

Total de Gastos según la clasificación por Finalidad/Función de Aguas Santafesinas S.A.

En miles de pesos corrientes

CONCEPTOS	2007	2008
1 - ADMINISTRACION GUBERNAMENTAL		
10 - Legislativa		
20 - Judicial		
30 - Dirección Superior Ejecutiva		
50 - Relaciones Interiores		
60 - Administración Fiscal		
70 - Control de la Gestión Pública		
80 - Información y Estadística Básica		
2 - SERVICIOS DE SEGURIDAD		
10 - Seguridad Interior		
20 - Sistema Penal		
3 - SERVICIOS SOCIALES	218,968	267,106
10 - Salud		
20 - Promoción y Asistencia Social		
30 - Seguridad Social		
41 - Educación Elemental		
42 - Educación Media y Técnica		
43 - Educación Superior y Universitaria		
44 - Cultura		
45 - Deporte y Recreación		
46 - Administración de la Educación		
50 - Ciencia y Técnica		
60 - Trabajo		
70 - Vivienda y Urbanismo		
80 - Agua Potable y Alcantarillada	218,968	267,106
90 - Otros Servicios Urbanos		
4 - SERVICIOS ECONOMICOS		
10 - Energía, Combustible y Minería		
20 - Comunicaciones		
30 - Transporte		
40 - Ecología y Medio Ambiente		
50 - Agricultura		
60 - Industria		
70 - Comercio, Turismo y Otros Servicios		
80 - Seguro y Finanzas		
5 - DEUDA PUBLICA	33	
9 - NO CLASIFICADO		
TOTAL GENERAL	219,001	267,106

FUENTE: Cuenta General del Ejercicio

FUENTE: Cuenta General del Ejercicio

DIRECCION GENERAL DE PROGRAMACION Y ESTADISTICA HACENDAL

Evolución del Resultado Financiero
de

***BANCO SANTA FE
S.A.P.E.M.
(EN LIQUIDACION)***

Período: 2008

PROVINCIA DE SANTA FE

Esquema Ahorro-Inversión y Financiamiento del BANCO SANTA FE S.A.P.E.M. (EN LIQUIDACION) S.A.

En miles de pesos corrientes

CONCEPTOS	2008
RECURSOS CORRIENTES	30,284
Ingresos Tributarios	
Contribuciones Seguridad Social	
Ingresos No Tributarios	2,418
Otros Ingresos Corrientes	27,865
GASTOS CORRIENTES	5,502
Remuneraciones	300
Otros Gastos de Consumo	5,202
Rentas de la Propiedad	
Prestaciones de la Seguridad Social	
Otros Gastos Corrientes	
Transferencias Corrientes	
RESULTADO ECONOMICO	24,782
RECURSOS DE CAPITAL	9
GASTOS DE CAPITAL	22
Inversión Real Directa	22
Transferencias de Capital	
Inversión Financiera	
TOTAL DE RECURSOS	30,293
TOTAL DE GASTOS	5,524
RDO. FCIERO. ANTES DE CONTRIB.	24,770
CONTRIBUCIONES FIGURATIVAS	
GASTOS FIGURATIVOS	
RESULTADO FINANCIERO	24,770
FUENTES FINANCIERAS	3,871
APLICACIONES FINANCIERAS	28,641
CONTR.FIG. P/APLICAC. FINANCIERAS	
GASTOS FIG. P/ APLICAC. FINANCIERAS	
FINANCIAMIENTO NETO	-24,770

FUENTES: Cuentas Generales del Ejercicio.

DIRECCION GENERAL DE PROGRAMACION Y ESTADISTICA HACENDAL

PROVINCIA DE SANTA FE

Esquema Ahorro-Inversión y Financiamiento del BANCO SANTA FE S.A.P.E.M. (EN LIQUIDACION) S.A.

En miles de pesos corrientes

CONCEPTOS	2008
RECURSOS CORRIENTES	30,284
INGRESOS TRIBUTARIOS	
Sobre los Ingresos	
Ganancias	
Otros	
Sobre el Patrimonio	
Activos	
Inmobiliario	
Patente Unica s/Vehículos	
Bienes Personales	
Otros	
Sobre la Prod.,Consumo y Transac.	
Valor Agregado	
Internos Unificados	
Combustibles Líquidos	
Consumo Energía Eléctrica	
Sellos y Tasas Retrib. de Serv.	
Ingresos Brutos	
Otros	
Otros Tributos de Origen Nacional	
Otros Tributos de Origen Provincial	
Régimen de Garantía y Fondos Nac.	
CONTRIBUCION A LA SEGURIDAD SOCIAL	
INGRESOS NO TRIBUTARIOS	2,418
Tasas y Tarifas	
Derechos	
Otros	2,418
OTROS INGRESOS CORRIENTES	27,865
Vta de Bs y Ss/Ingresos de Operac.	
Rentas de la Propiedad	9,317
Transferencias Corrientes	18,549
GASTOS CORRIENTES	5,502
REMUNERACIONES	300
OTROS GASTOS DE CONSUMO	5,202
Bienes de Consumo	10
Servicios No Personales	5,192
Otros	
RENTAS DE LA PROPIEDAD	
PRESTACIONES DE LA SEG. SOCIAL	
OTROS GASTOS CORRIENTES	
TRANSFERENCIAS CORRIENTES	
Al Sector Privado	
A Instit.Provinciales y Municipales	
Coparticipación a MMCC	
Otras	
Otras Transferencias	
RESULTADO ECONOMICO	<u>24,782</u>
RECURSOS DE CAPITAL	9
PROPIOS	9
TRANSFERENCIAS DE CAPITAL	
RECUPERACION DE PRESTAMOS	
GASTOS DE CAPITAL	22
INVERSION REAL DIRECTA	22
Bienes Preexistentes	
Construcciones	
Maquinarias y Equipos	22
Otros	
TRANSFERENCIAS DE CAPITAL	
INVERSION FINANCIERA	
TOTAL DE RECURSOS	<u>30,293</u>
TOTAL DE GASTOS	<u>5,524</u>
RESULT. FINANC. ANTES DE CONTRIBUC.	<u>24,770</u>
CONTRIBUCIONES FIGURATIVAS	
GASTOS FIGURATIVOS	
RESULTADO FINANCIERO	<u>24,770</u>
FUENTES FINANCIERAS	3,871
DISMINUCION DE LA INVERSION FCIERA.	3,871
ENDEUD. PUBLICO E INCREM.PASIVO	
INCREMENTO DEL PATRIMONIO	
APLICACIONES FINANCIERAS	28,641
INVERSION FINANCIERA	28,641
AMORT.DEUDA Y DISM. DE PASIVOS	
CONTR.FIG. P/APLICAC. FINANCIERAS	
GASTOS FIG. P/ APLICAC. FINANCIERAS	
FINANCIAMIENTO NETO	<u>-24,770</u>

FUENTES: Cuentas Generales del Ejercicio.

PROVINCIA DE SANTA FETotal de Gastos según la clasificación por Finalidad/Función del Banco Santa Fe
En miles de pesos corrientes

CONCEPTOS	2008
1 - ADMINISTRACION GUBERNAMENTAL	
10 - Legislativa	
20 - Judicial	
30 - Dirección Superior Ejecutiva	
50 - Relaciones Interiores	
60 - Administración Fiscal	
70 - Control de la Gestión Pública	
80 - Información y Estadística Básica	
2 - SERVICIOS DE SEGURIDAD	
10 - Seguridad Interior	
20 - Sistema Penal	
3 - SERVICIOS SOCIALES	
10 - Salud	
20 - Promoción y Asistencia Social	
30 - Seguridad Social	
41 - Educación Elemental	
42 - Educación Media y Técnica	
43 - Educación Superior y Universitaria	
44 - Cultura	
45 - Deporte y Recreación	
46 - Administración de la Educación	
50 - Ciencia y Técnica	
60 - Trabajo	
70 - Vivienda y Urbanismo	
80 - Agua Potable y Alcantarillada	
90 - Otros Servicios Urbanos	
4 - SERVICIOS ECONOMICOS	5,524
10 - Energía, Combustible y Minería	
20 - Comunicaciones	
30 - Transporte	
40 - Ecología y Medio Ambiente	
50 - Agricultura	
60 - Industria	
70 - Comercio, Turismo y Otros Servicios	
80 - Seguro y Finanzas	5,524
5 - DEUDA PUBLICA	
9 - NO CLASIFICADO	
TOTAL GENERAL	5,524

FUENTE: Cuenta General del Ejercicio

DIRECCION GENERAL DE PROGRAMACION Y ESTADISTICA HACENDAL

ADMINISTRACION CENTRAL

VALORES ACTIVOS

Y PASIVOS

(Exigibles y No Exigibles)

Período: 1991-2008

SITUACION DEL TESORO DE LA ADMINISTRACION CENTRAL

VALORES ACTIVOS Y PASIVOS EXIGIBLES
(Valores corrientes en miles de pesos)

PERIODO: 1991-2008

CONCEPTOS	1991	1992	1993	1994	1995	1996	1997	1998	1999	2000	2001	2002	2003	2004	2005	2006	2007	2008
I - VALORES ACTIVOS	28,768	70,242	91,195	86,881	60,247	88,156	148,451	226,691	223,980	54,336	106,609	108,794	415,358	1,486,741	2,258,560	819,373	871,819	942,100
a) Disponibilidades (1)					493						4,017	8,115	18,649	69,309	102,609	66,456	81,952	98,460
b) Bancos	19,163	53,893	80,634	80,786	53,853	79,424	134,343	213,281	208,666	41,132	81,568	74,746	162,659	302,462	410,980	496,796	623,419	600,539
c) Cuentas a Cobrar	9,501	13,279	8,944	5,636	5,829	8,732	12,950	10,814	11,920	11,496	16,061	23,315	231,503	81,104	365,220	249,744	127,879	153,601
d) Otros	104	3,070	1,617	459	72		1,158	2,596	3,394	1,708	4,963	2,618	2,547	1,033,866	1,379,752	6,377	38,568	89,500
II - VALORES PASIVOS	175,722	182,838	308,972	362,863	366,734	323,564	481,768	495,837	499,861	304,860	440,204	592,553	633,254	878,456	1,434,805	676,635	801,661	1,062,738
a) Remuneraciones	58,638	59,812	77,775	86,337	94,617	93,079	94,777	96,372	88,153	93,352	67,341	75,553	38,734	89,481	124,933	145,063	213,866	277,578
b) Aportes Previsionales	19,848	38,136	35,979	34,475	47,822	45,490	28,784	28,696	40,277	12,738	32,606	44,074	42,100	52,544	62,565	80,593	71,773	108,771
c) Aportes Asistenciales	6,086									20,662	22,672	26,322	17,674	19,377	24,270	18,587	64,491	86,226
d) Aporte Patronal FO.NA.VI.	17,431																	
e) Proveedores	18,135	9,073	12,029	9,404	9,336	12,799	15,103	13,323	17,429	21,298	30,964	40,228	63,185	49,159	45,015	42,632	54,235	69,282
f) Contratistas	4,074	1,219	5,246	1,941	2,811	1,423	994	4,706	11,782	4,820	5,313	1,774	17,550	27,419	21,670	31,138	30,527	29,186
g) Municipalidades y Comunas	13,677	12,114	11,345	14,306	29,145	36,224	38,339	37,074	36,959	39,234	49,389	41,606	59,431	44,863	47,817	35,424	40,286	52,300
h) Emp. y Org. Desc. Provin. y Nac.	7,425	3,057	7,667	5,405	10,979	13,719	17,328	33,130	23,317	13,414	41,292	35,853	21,861	36,604	484,900	132,403	130,084	129,272
i) Fondo Unificado	8,000		95,000	130,000	96,200	300	85,816	117,800	104,680	18,000	124,700	97,500		100,000	250,000			
j) Caja de Jubilaciones	5,894	6,379	4,517	640	10,170	10,858	9,097	10,149	8,935	5,445	21,412	42,637	15,050	19,553	14,758	12,051	11,556	2,538
k) Otros Aportes Patronales	354				924	976	8	530	734	12,260	1,084	740	564	817	1,007	1,270	1,904	2,395
l) Caja de Pens. Sociales-Ley 5110					4,111	2,812	2,754	2,891	3,134		4,356	2,776						
m) Bancarias y Financieras (2)	27														183,850	407	30,857	39,861
n) Documentadas (3)	314	18,613	14,363	14,363	14,363	14,363	14,363	14,363	14,363	14,363	14,363	14,363	14,363					
ñ) Otros	15,819	34,435	45,051	65,992	46,256	91,521	174,405	136,803	150,098	49,274	24,712	169,127	342,742	438,639	174,020	177,067	152,080	265,327
DIFERENCIA (I-II)	-146,954	-112,596	-217,777	-275,982	-306,487	-235,408	-333,317	-269,146	-275,881	-250,524	-333,595	-483,759	-217,896	608,285	823,755	142,738	70,158	-120,638
RESIDUOS PASIVOS	21,734	21,774	38,700	43,724	25,585	27,978	31,070	29,325	27,396	24,691	16,705							

FUENTE: 1991 a 2008 Información al 31 de diciembre según Cuentas Generales del Ejercicio.

NOTA: En los valores pasivos, en el inciso h), los Organismos Descentralizados Provinciales no incluyen la Caja de Jubilaciones y Pensiones (figura por separado).

REFERENCIAS: (1) En 1995 corresponde a Bonex/89.

(2) En 1991 incluye Bonos de Saneamiento Financiero Provincial - Dto 1983/88.

(3) Incluye: * emisión de Pagarés Dto. 4749/88 en 1991 Y 1992.

* emisión de Pagarés Dto. 4026/90 1845/91 en 1991 Y 1992.

DIRECCION GENERAL DE PROGRAMACION Y ESTADISTICA HACENDAL

PROVINCIA DE SANTA FE

Valores Activos y Pasivos Exigibles de la Administración Central

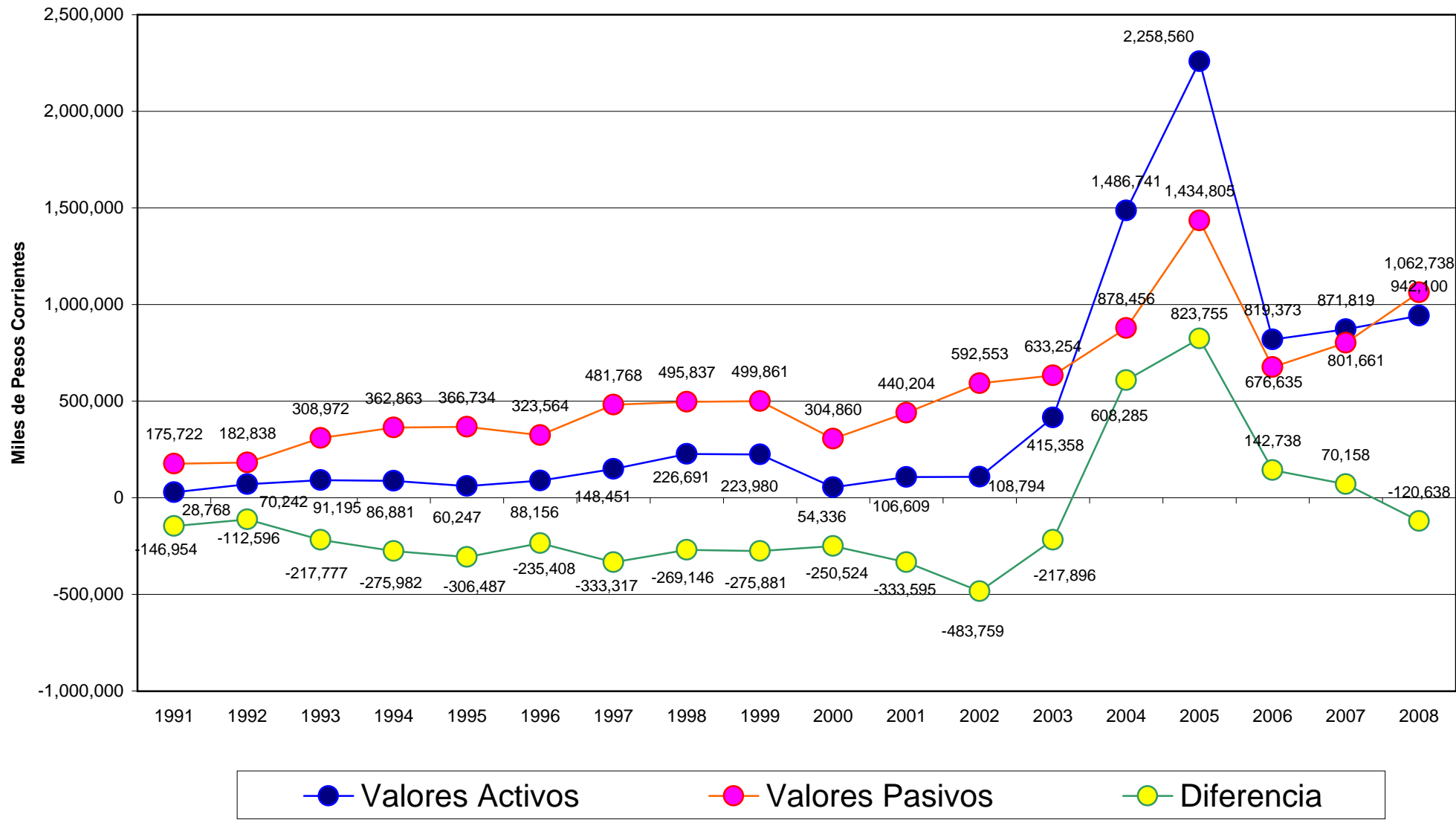

SITUACION DEL TESORO DE LA ADMINISTRACION CENTRAL

VALORES ACTIVOS Y PASIVOS NO EXIGIBLES (Valores corrientes en miles de pesos) PERIODO: 1991-2008

CONCEPTOS	1991	1992	1993	1994	1995	1996	1997	1998	1999	2000	2001	2002	2003	2004	2005	2006	2007	2008
I - VALORES ACTIVOS	27,820	40,021	144,213	324,118	216,015	161,839	251,941	86,746	297,609	335,709	393,912	747,148	617,624	709,222	433,924	1,368,451	1,373,812	1,156,486
a) Bancos			95,092	130,170	73,173	42,087	180,789	960	1,137	40,000		115,000						
b) Cuentas a Cobrar	14,907	17,693	16,949	18,112	62,397	25,024	26,065	26,556	30,219	286,158	381,383	621,483	611,184	684,790	427,924	30,523	188,447	191,720
c) Otros	12,913	22,328	32,172	175,836	80,445	94,728	45,087	59,230	266,253	9,551	12,529	10,665	6,440	24,432	6,000	1,337,928	1,185,365	964,765
II - VALORES PASIVOS	142,376	78,907	93,250	172,652	118,661	191,326	187,617	343,973	468,300	483,920	619,924	1,590,594	1,467,555	1,930,035	1,328,942	619,476	640,435	576,395
a) Remuneraciones										705	693	688						
b) Aportes Previsionales																		
c) Aportes Asistenciales																		
d) Aportes Patronales																		
e) Proveedores		838	524	164	5													
f) Contratistas										259	236	189	272					
g) Municipalidades y Comunas																		
h) Emp.y Org. Desc. Provin. y Nac.(1)			14,368	94,414	114,905	75,765	15,082	28,828	258,686	11,402	11,106	12,283	12,675	590,416	297,959			
i) Caja de Jubilaciones (Cont.yPart.)										6,475	10,342	20,314	24,370	22,787				
j) Cuentas Especiales y Recursos Afectados											7,426	7,426	1,260					
k) Caja de Pens. Sociales-Ley 5110																		
l) Bancarias y Financieras	102,692					100,833	113,442	295,669	186,761	455,088	585,899	1,547,209	1,421,968	1,299,015	1,013,166	363,430	13,362	151,704
m) Documentadas	20,603	550	314	1,262	1,176	382	8,017	563	2,377	484	484			14,359	14,359			
n) Otros	19,081	77,519	78,044	76,812	2,575	14,346	51,076	18,913	20,476	9,507	3,738	2,485	7,010	3,458	3,458	256,045	627,074	424,692
DIFERENCIA (I-II)	-114,556	-38,886	50,963	151,466	97,354	-29,487	64,324	-257,227	-170,691	-148,211	-226,012	-843,446	-849,931	-1,220,813	-895,018	748,975	733,376	580,090

FUENTE: 1991 a 2008 Cuentas Generales del Ejercicio.

NOTA: En los valores pasivos, en el inciso h), los Organismos Descentralizados no incluyen la Caja de Jubilaciones y Pensiones (figura por separado).

REFERENCIAS: (1) Desde 1993 a 1996 incluye la Capitalización del Banco Provincial de Santa Fe - Ley 9582 -

DIRECCION GENERAL DE PROGRAMACION Y ESTADISTICA HACENDAL

PROVINCIA DE SANTA FE

Valores Activos y Pasivos No Exigibles de la Administración Central

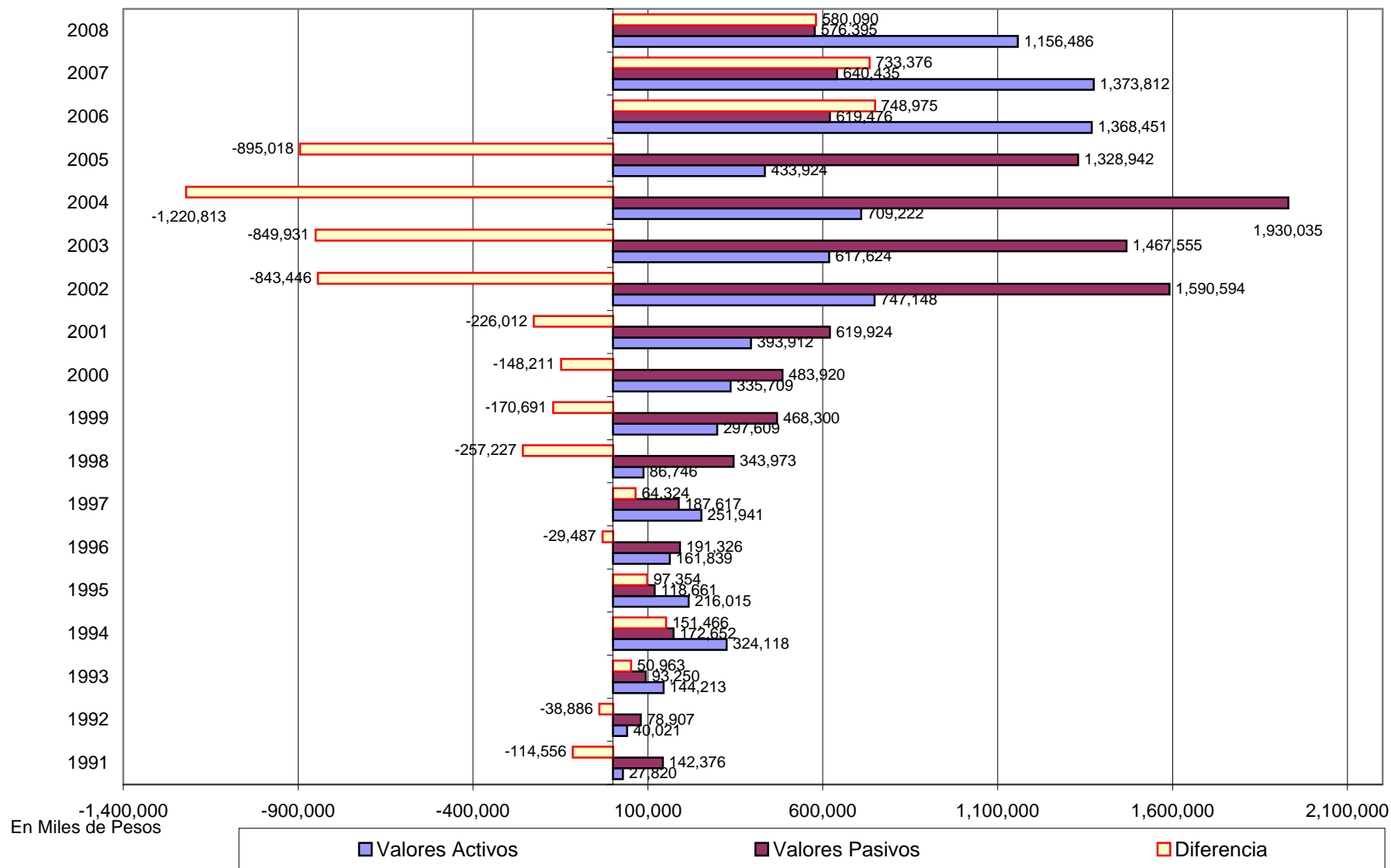

Dirección General de Programación y Estadística Hacendal

PROVINCIA DE SANTA FE

SITUACION DEL TESORO DE LA ADMINISTRACION CENTRAL

VALORES ACTIVOS Y PASIVOS TOTALES

(valores corrientes en miles)

	1991	1992	1993	1994	1995	1996	1997	1998	1999	2000	2001	2002	2003	2004	2005	2006	2007	2008
	Pesos	Pesos	Pesos	Pesos	Pesos	Pesos	Pesos	Pesos	Pesos	Pesos	Pesos	Pesos	Pesos	Pesos	Pesos	Pesos	Pesos	Pesos
VALORES ACTIVOS EXIGIBLES	28,768	70,242	91,195	86,881	60,247	88,156	148,451	226,691	223,980	54,336	106,609	108,794	415,358	1,486,741	2,258,560	819,373	871,818	942,100
VALORES ACTIVOS NO EXIGIBLES	27,820	40,021	144,213	324,118	216,015	161,839	251,941	86,746	297,609	335,709	393,912	747,148	617,624	709,222	433,924	1,368,451	1,373,812	1,156,486
TOTAL ACTIVOS	56,588	110,263	235,408	410,999	276,262	249,995	400,392	313,437	521,589	390,045	500,521	855,942	1,032,982	2,195,963	2,692,484	2,187,824	2,245,630	2,098,586
VALORES PASIVOS EXIGIBLES	175,722	182,838	308,972	362,863	366,734	323,564	481,768	495,837	499,861	304,860	440,204	592,553	633,254	878,456	1,434,805	676,635	801,661	1,062,738
VALORES PASIVOS NO EXIGIBLES	142,376	78,907	93,250	172,652	118,661	191,326	187,617	343,973	468,300	483,920	619,924	1,590,594	1,467,555	1,930,035	1,328,942	619,476	640,435	576,395
TOTAL PASIVOS	318,098	261,745	402,222	535,515	485,395	514,890	669,385	839,810	968,161	788,780	1,060,128	2,183,147	2,100,809	2,808,491	2,763,747	1,296,111	1,442,096	1,639,133
DIFERENCIA	-261,510	-151,482	-166,814	-124,516	-209,133	-264,895	-268,993	-526,373	-446,572	-398,735	-559,607	-1,327,205	-1,067,827	-612,528	-71,263	891,713	803,534	459,453
RESIDUOS PASIVOS	21,734	21,774	38,700	43,724	25,585	27,978	31,070	29,325	27,396	24,691	16,705							

FUENTE: 1991 a 2008, información al 31 de diciembre según Cuentas Generales del Ejercicio

SITUACION DEL TESORO DE LA ADMINISTRACION CENTRAL

VALORES ACTIVOS Y PASIVOS TOTALES

(valores en miles de pesos constantes actualizados a diciembre de 2008)

	1,991	1,992	1,993	1,994	1,995	1,996	1,997	1,998	1,999	2,000	2,001	2,002	2,003	2,004	2,005	2,006	2,007	2,008
VALORES ACTIVOS EXIGIBLES	95,903	212,563	266,187	241,863	161,611	233,987	395,186	621,170	615,636	148,112	300,940	174,532	648,085	2,167,835	2,953,713	987,560	942,502	966,819
VALORES ACTIVOS NO EXIGIBLES	92,743	121,110	420,939	902,294	579,453	429,560	670,683	237,698	818,014	915,095	1,111,949	1,198,610	963,681	1,034,125	567,480	1,649,343	1,485,196	1,186,830
TOTAL ACTIVOS	188,645	333,673	687,126	1,144,157	741,064	663,547	1,065,869	858,868	1,433,650	1,063,207	1,412,889	1,373,142	1,611,765	3,201,961	3,521,193	2,636,903	2,427,698	2,153,649
VALORES PASIVOS EXIGIBLES	585,798	553,297	901,850	1,010,154	983,752	858,817	1,282,497	1,358,673	1,373,928	831,005	1,242,624	950,601	988,068	1,280,887	1,876,418	815,523	866,657	1,090,622
VALORES PASIVOS NO EXIGIBLES	474,633	238,785	272,185	480,636	318,304	507,825	499,448	942,541	1,287,178	1,319,097	1,749,944	2,551,705	2,289,831	2,814,208	1,737,972	746,631	692,359	591,518
TOTAL PASIVOS	1,060,431	792,082	1,174,035	1,490,790	1,302,056	1,366,642	1,781,946	2,301,215	2,661,106	2,150,103	2,992,568	3,502,306	3,277,900	4,095,095	3,614,390	1,562,154	1,559,016	1,682,141
DIFERENCIA	-871,786	-458,408	-486,909	-346,633	-560,992	-703,095	-716,077	-1,442,347	-1,227,456	-1,086,895	-1,579,679	-2,129,164	-1,666,134	-893,135	-93,197	1,074,748	868,682	471,508
RESIDUOS PASIVOS	72,454	65,892	112,960	121,721	68,631	74,260	82,710	80,355	75,301	67,304	47,155	0	0	0	0	0	0	0

FUENTE: 1991 a 2008, información al 31 de diciembre según Cuentas Generales del Ejercicio

Notas: Para la actualización de los valores corrientes se utilizó el Índice de Precios Mixto (50% IPC+50% IPM).

DIRECCION GENERAL DE PROGRAMACION Y ESTADISTICA HACENDAL.

SITUACION DEL TESORO DE LA ADMINISTRACION CENTRAL

DIFERENCIA RESPECTO A PERIODO ANTERIOR DE VALORES ACTIVOS Y PASIVOS TOTALES

(Valores corrientes en miles de pesos)

PERIODO: 1991-2008

CONCEPTOS	Valores de 1991	Variación en 1992	Variación en 1993	Variación en 1994	Variación en 1995	Variación en 1996	Variación en 1997	Variación en 1998	Variación en 1999	Variación en 2000	Variación en 2001	Variación en 2002	Variación en 2003	Variación en 2004	Variación en 2005	Variación en 2006	Variación en 2007	Variación en 2008
I - VALORES ACTIVOS	56,588	53,675	125,145	175,591	-134,737	-26,267	150,397	-86,955	208,152	-131,544	110,476	355,421	177,040	1,162,981	496,522	-504,661	57,807	-147,045
a) Disponibilidades (1)					493	-493					4,017	4,098	10,534	50,660	33,300	-36,153	15,496	16,507
b) Bancos	19,163	34,730	121,833	35,230	-83,930	-5,515	193,621	-100,891	-4,438	-128,671	436	108,178	-27,087	139,803	108,518	85,816	126,623	-22,880
c) Cuentas a Cobrar	24,408	6,564	-5,079	-2,145	44,478	-34,470	5,259	-1,645	4,769	255,515	99,790	247,354	197,889	-76,793	27,250	-512,877	36,059	28,996
d) Otros	13,017	12,381	8,391	142,506	-95,778	14,211	-48,483	15,581	207,821	-258,388	6,233	-4,209	-4,296	1,049,311	327,454	-41,447	-120,372	-169,668
II - VALORES PASIVOS	318,098	-56,353	139,634	134,136	-50,120	29,495	154,405	213,515	85,351	-179,381	271,348	1,123,019	-82,338	707,682	-44,744	-1,467,637	145,985	197,037
a) Remuneraciones	58,638	1,174	17,963	8,562	8,280	-1,538	1,698	1,595	-8,219	5,904	-26,023	8,207	-37,507	50,747	35,452	20,130	68,803	63,712
b) Aportes Previsionales	19,848	18,288	-3,000	-661	13,347	-2,332	-16,706	-88	11,581	-27,539	19,868	11,468	-1,974	10,444	10,021	18,028	-8,820	36,998
c) Aportes Asistenciales	6,086	-6,086								20,662	2,010	3,650	-8,648	836	5,760	-5,683	45,904	21,735
d) Aporte Patronal F.O.N.A.VI.	17,431	-17,431																
e) Proveedores	18,135	-8,224	2,642	-2,985	-227	3,458	2,304	-1,780	4,106	3,869	9,902	9,217	22,768	-14,026	-4,144	-2,383	11,603	15,047
f) Contratistas	4,074	-2,855	4,027	-3,305	870	-1,388	-519	46,802	-35,924	-6,703	234	-3,539	16,048	9,597	-5,749	9,468	-610	-1,341
g) Municipalidades y Comunas	13,677	-1,563	-769	2,961	14,839	7,079	2,115	-1,265	-115	2,275	10,155	-7,783	17,825	-14,568	2,954	-12,393	4,862	12,014
h) Emp. y Org. Desc. Provin. y Nac.	7,425	-4,368	18,978	77,784	26,065	-36,400	-57,074	29,548	220,045	-257,187	27,582	-4,262	-13,600	593,352	154,971	-650,456	-2,319	-812
i) Fondo Unificado	8,000	-8,000	95,000	35,000	-33,800	-95,900	85,516	31,984	-13,120	-86,680	106,700	-27,200	-97,500	100,000	150,000	-250,000		
j) Caja de Jubilaciones	5,894	485	-1,862	-3,877	9,530	688	-1,761	1,052	-1,214	2,985	19,834	31,197	-23,531	2,920	-27,582	-2,707	-495	-9,018
k) Otros Aportes Patronales	354	-354			924	52	-968	522	204	11,526	-11,176	-344	-176	253	190	263	635	490
l) Caja de Pens. Sociales-Ley 5110					4,111	99,534	-100,891	137	243	-3,134	4,356	-1,580	-2,776					
m) Bancarias y Financieras (2)	102,719	-102,719			113,442	182,227	-108,908	268,327	130,811	961,310	-125,241	-122,954	-101,998	-833,178	-319,619	147,347		
n) Documentadas (3)	20,917	-1,754	-4,486	948	-86	-794	7,635	-7,454	1,814	-1,893	-484	-4	-4	-14,359				
ñ) Otros	34,900	77,054	11,141	19,709	-93,973	57,036	119,614	-69,765	14,858	-111,793	-22,905	143,162	171,974	91,085	-264,619	255,634	346,042	-89,135
DIFERENCIA (I-II)	-119,134	110,028	-14,489	41,455	-84,617	-55,762	-4,008	-300,470	122,801	47,837	-160,872	-767,598	259,378	455,299	541,266	962,975	-88,179	-344,082
RESIDUOS PASIVOS	21,734	21,774	38,700	43,724	25,585	27,978	31,070	29,325	27,396	24,691	16,705							

FUENTE: Cuentas Generales del Ejercicio

REFERENCIAS: (1) En 1995 corresponde a Bonex/89.

(2) En 1991 incluye Bonos de Saneamiento Financiero Provincial - Dto 1983/88.

(3) Incluye: * emisión de Pagarés Dto. 4749/88 en 1991 y 1992.

* emisión de Pagarés Dto. 4026/90 1845/91 en 1991 y 1992.

DIRECCION GENERAL DE PROGRAMACION Y ESTADISTICA HACENDAL

ESTADO DE LA DEUDA PROVINCIAL

PERIODO: 1999-2008

PROVINCIA DE SANTA FE
ESTADO DE LA DEUDA PROVINCIAL ACUMULADO AL 31 DE DICIEMBRE DE CADA AÑO
En miles de pesos corrientes

CONCEPTO	1,999	2,000	2,001	2,002	2,003	2,004	2,005	2,006	2,007	2,008
I - CON EL SECTOR FINANCIERO	713,002	728,729	841,324	2,156,753	1,838,065	1,720,286	1,687,530	1,452,139	1,151,861	986,635
* SECTOR FINANCIERO NACIONAL	485,912	486,467	425,074	810,069	741,504	599,412	621,152	469,448	293,290	132,425
. Instituciones Financieras Privadas	219,192	214,379	165,663	318,470	249,615	141,557	25,265	21,537	16,480	9,536
Banco Hipotecario-Dir.Prov.Vivienda	22,430	22,004	20,601	36,405	32,100	28,825	25,265	21,537	16,480	9,536
Nuevo Banco Santa Fe S.A. Aporte de Capital	3,761									
Nuevo Banco Santa Fe S.A.	35,000	35,000	26,250	54,065	56,046	59,128				
Banco Francés S.A.	30,000	30,000	22,500	45,283	28,123					
Banco Francés S.A.	50,000	50,000	37,500	72,161	43,041					
Banco Bissel S.A.	15,000	15,000	11,250	24,353						
Banco Bissel S.A.	15,000	15,000	12,188	26,980						
Banco Bissel S.A. Productores Agropecuarios	10,000	9,375	6,875	14,297						
Banco Río de la Plata S.A.	20,000	20,000	15,000	22,471	15,247					
Banco Río de la Plata S.A.	18,000	18,000	13,500	22,455	13,727					
Nuevo Banco Suquia S.A.					22,784	19,913				
Nuevo Banco Suquia S.A.					24,832	21,704				
Nuevo Banco Suquia S.A. Productores Agrop.					13,715	11,987				
. Fondos Fiduciarios	266,720	272,088	259,411	491,599	491,889	457,854	595,887	447,911	276,810	122,889
Banco Nación Argentina	266,720	272,088	259,411	491,599	487,130	450,469	388,160	299,118	186,889	101,480
Fondo Fid. Desarrollo Provincial-Ley 11387	163,669	163,669	147,302	257,568	234,426	212,340	197,939	173,266	140,988	101,480
Fondo Fid. Desarrollo Provincial-Bonos	103,051	108,419	112,109	234,031	252,704	238,130	190,222	125,852	45,902	
Fondo Fid. Desarrollo Provincial-P.F.O.							191,893	135,032	68,533	
Fondo Fid. De Infraestructura Regional-Ley 11880					4,759	7,385	15,834	13,761	21,387	21,409
* SECTOR FINANCIERO INTERNACIONAL	227,090	242,262	416,250	1,346,684	1,096,561	1,120,875	1,066,378	982,691	858,572	854,211
Con Organismos Internacionales	196,625	213,930	390,160	1,257,975	1,032,789	1,062,746	1,013,868	935,763	817,161	816,966
* B.I.R.F.	77,581	83,447	251,610	796,929	707,668	748,594	748,037	701,428	613,752	631,255
Dirección Provincial de Vialidad	443	443	443							
PRO.MU.DI	7,167	5,457	3,747	2,908						
SUPCE	36,353	33,607	34,839	107,192						
SUPCE-PREI					80,618	69,790	57,887	44,533	30,584	17,370
PROYMES	10,324	12,180	13,035	38,631	28,644	24,200	19,752	14,960	10,257	5,624
PRO.MU.DI II	12,313	13,869	12,447	35,869	25,367	25,453	22,512	17,416	12,442	9,079
DIPOS RESIDUAL	458									
CAMINOS PROVINCIALES	10,523	17,890	33,800	91,109	79,653	128,590	142,016	120,513	95,720	79,559
PRESTAMO REFORMA PROVINCIAL			153,300	521,220	450,702	456,681	464,806	469,405	434,468	423,477
SUPCE-PPI					42,684	43,881	41,065	34,600	28,881	24,632
PROG.INFRAESTRUCT.VIAL RUTA Nº 19									94	69,051
PROYECTO MODERNIZ. GESTION (PMG)									1,306	2,463
* B.I.R.F.-B.I.D.	59,629	57,963	57,553	187,967	149,597	134,850	104,747	80,509	64,088	50,724
Programa de Saneamiento Financiero-Prov. II	59,629	57,573	57,086	186,378	148,224	133,597	103,826	79,722	63,426	50,159
Servicios Agrícolas Provinciales		389	467	1,588	1,374	1,253	921	787	662	565
* B.I.D.	37,307	44,226	48,364	167,014	141,371	153,679	146,203	138,790	124,733	115,042
SPAR I a V	9,729	8,309	7,053	22,837	18,724	16,496	12,551	10,625	9,096	8,557
SPAR VI	5,424	7,661	10,598	39,317	34,381	35,290	35,561	33,219	32,640	33,829
PRISE	12,719	16,246	17,355	59,078	48,394	60,765	56,027	50,805	46,272	43,753
PRODISM	9,434	12,010	13,358	45,782	39,871	40,827	40,236	36,024	27,653	19,650
PROMEBA					1	301	1,828	8,117	9,072	9,252
* SVOA-BID	4,128	3,303	2,477	5,615	826					
Dipces 15 escuelas-Capital	4,128	3,303	2,477	5,615	826					
* JEXIM	7,980	16,241	23,905	80,971	22,201	20,499	14,881	15,037	14,588	19,945
SUPCE- Proyecto Protección Inundaciones	7,980	16,241	23,905	80,971	22,201	20,499	14,881	15,037	14,588	19,945
* CREDIT LOCAL DE FRANCE	10,000	8,750	6,250	19,479	11,127	5,125				
MAGIC-Fdo. Asist. Prod. Afect. Por el Niño	10,000	8,750	6,250	19,479	11,127	5,125				
Con Otros Organismos	30,465	28,333	26,091	88,709	63,772	58,129	52,510	46,928	41,411	37,245
FONDO KUWAIT	30,465	28,333	26,091	88,709	63,772	58,029	52,294	45,945	39,995	35,478
Dirección Provincial de Vialidad	30,465	28,333	26,091	88,709	63,772	58,029	52,294	45,945	39,995	35,478
FONPLATA						100	217	983	1,416	1,767
SUPCE- Reconversión Puerto Santa Fe						100	217	983	1,416	1,767
II . CON EL SECTOR NO FINANCIERO	454,032	357,216	489,811	631,285	723,705	871,087	691,705	811,611	982,495	1,259,937
* DEUDA FLOTANTE	436,470	335,172	463,912	598,885	684,955	833,924	650,689	775,132	945,872	1,224,378
Sueldos y Aportes	113,852	115,361	110,358	122,153	72,695	136,140	172,180	203,388	288,927	380,513
Pasividades - Pensiones Sociables y Graciables	3,134	2,765	4,357	2,777	3,253					
Contratistas	25,043	21,499	19,139	15,041	61,958	60,356	126,518	168,728	163,446	180,369
Proveedores	46,542	46,951	52,114	56,188	89,364	78,999	78,178	76,561	97,411	125,886
Municipios y Comunas	19,786	22,060	32,215	24,432	42,257	27,689	30,643	35,659	29,508	36,688
Régimen de Comp. Decreto Prov. 3469/93	20,850	20,850	19,585	19,585	19,585	19,585	19,585			
Caja de Jubilaciones	34,554	32,468	34,424	38,265	45,835	42,270	48,046	60,946	87,195	131,364
Caja de Asistencia Social	26,098	14,277	24,494	33,184	19,153	22,906	47,523	40,012	58,284	63,274
Servicios de la Deuda						350,368	27,023	33,747	38,757	34,529
Otros	146,611	58,941	167,226	287,260	330,854	95,611	100,993	156,091	182,345	271,755
* DEUDA CONSOLIDADA	17,562	22,044	25,899	32,400	38,749	37,163	41,016	36,479	36,623	35,559
III. DEUDA TOTAL (I+II)	1,167,034	1,085,945	1,331,136	2,788,037	2,561,769	2,591,373	2,379,235	2,263,750	2,134,356	2,246,572

NOTAS: - El total de la deuda corresponde a la Administración Central, Organismos Descentralizados que consolidan e Instituciones de Seguridad Social
- No se incluyen Intereses Devengados, siguiendo el criterio del Clasificador Presupuestario por el cual los mismos se ejecutan cuando se produce su exigibilidad, criterio que también se adopta para la formulación del presupuesto.
- En el ejercicio 2003 se suscribe con Nuevo Banco Suquia S.A. Convenio de Reconocimiento de Deuda y Pago de los préstamos oportunamente tomados del Banco Bissel S.A. y posteriormente cedidos al mencionado banco.
- En Deuda Flotante, se incluye en "Otros" de acuerdo a las partidas existentes en cada año los siguientes conceptos: FUCO, Seguridad Social (Caja Municipal), DIPOS Residual y Varios.

FUENTE: Cuenta General del Ejercicio de cada año, elaborada por la Contaduría General de la Provincia.

Dirección General de Programación y Estadística Hacendal

PROVINCIA DE SANTA FE
ESTADO DE LA DEUDA PROVINCIAL ACUMULADO AL 31 DE DICIEMBRE DE CADA AÑO

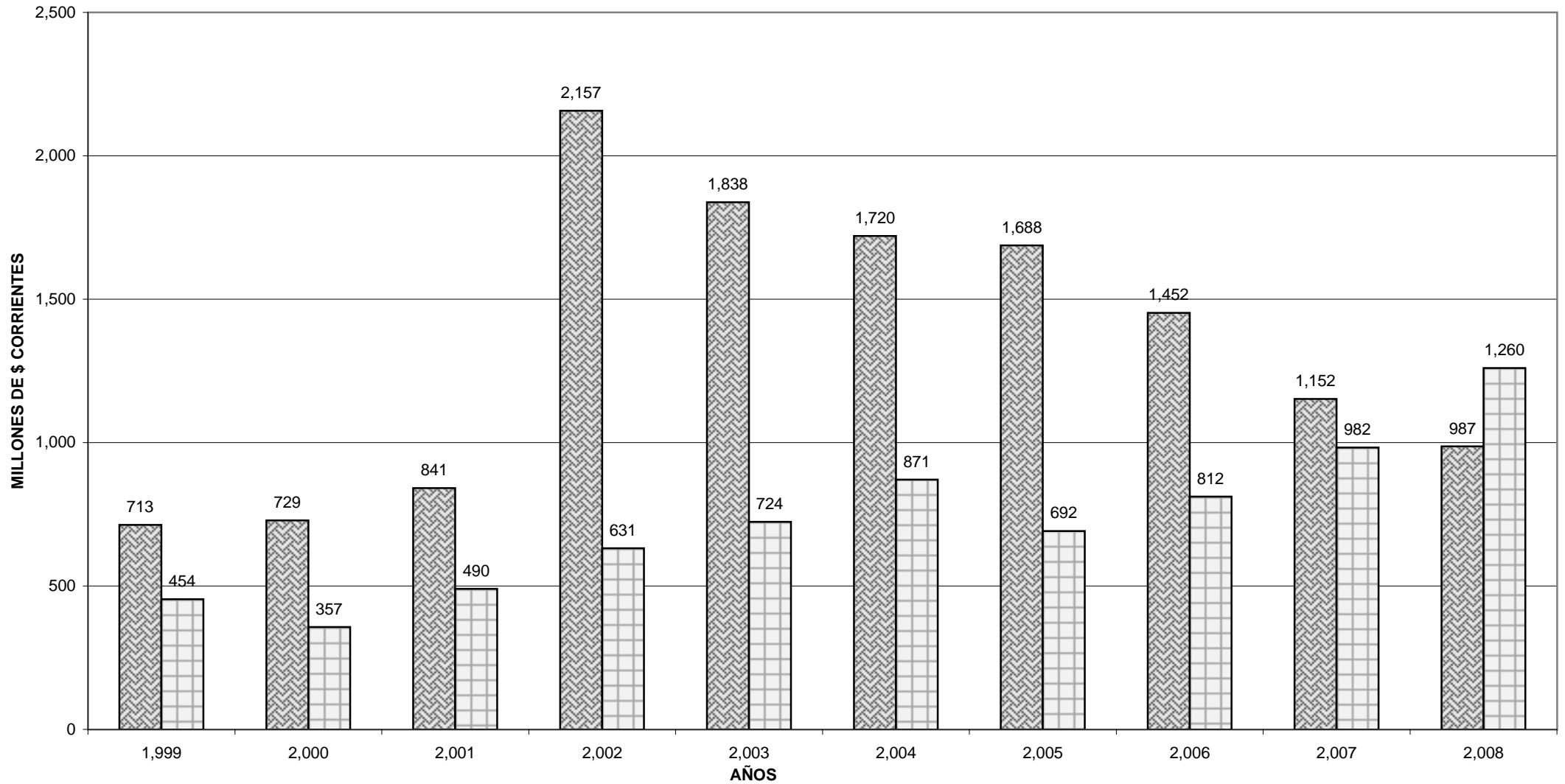

GASTO

PUBLICO

SOCIAL

PROVINCIA DE SANTA FE

GASTO PÚBLICO SOCIAL

Participación del Gasto Público Social en el total de Erogaciones

(En miles de pesos corrientes)

CONCEPTO	AÑO 1991		AÑO 1992		AÑO 1993		AÑO 1994		AÑO 1995		AÑO 1996		AÑO 1997		AÑO 1998		AÑO 1999		AÑO 2000		AÑO 2001		AÑO 2002		AÑO 2003		AÑO 2004		AÑO 2005		AÑO 2006		AÑO 2007		AÑO 2008	
	\$	%	\$	%	\$	%	\$	%	\$	%	\$	%	\$	%	\$	%	\$	%	\$	%	\$	%	\$	%	\$	%	\$	%	\$	%	\$	%	\$	%		
Educación	312,199	14.95	427,875	16.66	557,385	18.42	611,240	18.72	698,400	19.28	705,205	20.98	731,084	20.77	743,069	18.29	815,148	19.74	883,986	21.56	845,954	21.30	801,859	18.34	888,641	17.69	1,078,404	16.49	1,464,665	16.97	2,000,859	18.92	2,711,615	19.08	3,778,686	20.14
Salud	97,909	4.69	108,308	4.22	161,471	5.34	176,396	5.40	165,149	4.56	160,548	4.78	168,283	4.78	162,701	4.00	191,479	4.64	199,169	4.86	177,242	4.46	196,809	4.50	280,320	5.58	308,464	4.72	407,731	4.72	528,647	5.00	742,025	5.22	994,340	5.30
Agua, Serv. Sanit. y Saneam. Amb.	55,456	2.65	54,195	2.11	74,796	2.47	89,605	2.74	94,717	2.61	3,165	0.09	4,022	0.11	6,194	0.15	6,181	0.15	12,510	0.31	11,749	0.30	8,232	0.19	8,122	0.16	14,741	0.23	5,804	0.07	44,354	0.42	36,208	0.25	151,486	0.81
Vivienda	52,264	2.50	36,033	1.40	34,987	1.16	85,967	2.63	81,046	2.24	78,978	2.35	79,833	2.27	81,133	2.00	62,804	1.52	74,494	1.82	34,293	0.86	28,049	0.64	24,740	0.49	45,455	0.69	226,247	2.62	305,831	2.89	275,839	1.94	133,160	0.71
Promoción Social	12,915	0.62	12,307	0.48	29,041	0.96	42,230	1.29	34,492	0.95	32,911	0.98	32,018	0.91	21,763	0.54	22,803	0.55	52,954	1.29	53,742	1.35	19,999	0.46	188,545	3.75	52,454	0.80	95,695	1.11	147,746	1.40	235,813	1.66	93,846	0.50
Seguridad Social	338,832	16.22	444,751	17.32	548,537	18.13	590,270	18.08	634,332	17.51	664,364	19.76	694,148	19.72	723,288	17.80	789,276	19.11	752,510	18.35	759,205	19.12	769,637	17.60	801,233	15.95	893,328	13.66	1,075,874	12.47	1,397,384	13.21	1,816,802	12.78	2,698,715	14.38
Trabajo	1,102	0.05	1,350	0.05	1,622	0.05	1,619	0.05	1,639	0.05	1,722	0.05	1,642	0.05	1,771	0.04	1,859	0.05	2,097	0.05	2,171	0.05	2,284	0.05	4,118	0.08	4,742	0.07	5,768	0.07	7,521	0.07	9,919	0.07	15,628	0.08
Cultura	4,537	0.22	4,976	0.19	5,302	0.18	4,970	0.15	6,166	0.17	7,469	0.22	5,002	0.14	5,966	0.15	6,465	0.16	6,590	0.16	6,352	0.16	6,210	0.14	7,646	0.15	8,889	0.14	10,445	0.12	16,133	0.15	26,119	0.18	42,492	0.23
Turismo Social	208	0.01	292	0.01	349	0.01	305	0.01	259	0.01	275	0.01	264	0.01	624	0.02	683	0.02	623	0.02	779	0.02	595	0.01	664	0.01	797	0.01	1,112	0.01	1,246	0.01	1,342	0.01	1,483	0.01
Deportes	550	0.03	1,087	0.04	2,406	0.08	1,801	0.06	1,141	0.03	894	0.03	1,592	0.05	1,336	0.03	1,386	0.03	1,959	0.05	2,170	0.05	2,154	0.05	2,481	0.05	2,460	0.04	4,104	0.05	6,238	0.06	9,179	0.06	9,357	0.05
TOTAL	875,972	41.93	1,091,174	42.48	1,415,896	46.79	1,604,403	49.13	1,717,341	47.40	1,655,531	49.25	1,717,888	48.80	1,747,845	43.02	1,898,084	45.95	1,986,892	48.45	1,893,657	47.68	1,835,828	41.99	2,206,510	43.92	2,409,734	36.84	3,297,446	38.21	4,455,959	42.14	5,864,861	41.26	7,919,193	42.21
TOTAL EROGACIONES	2,088,973	100.00	2,568,470	100.00	3,026,299	100.00	3,265,378	100.00	3,623,218	100.00	3,361,385	100.00	3,520,571	100.00	4,062,493	100.00	4,130,319	100.00	4,100,734	100.00	3,971,333	100.00	4,372,206	100.00	5,024,249	100.00	6,541,128	100.00	8,630,790	100.00	10,575,204	100.00	14,213,132	100.00	18,762,942	100.00

NOTA: Total de erogaciones incluye: Erogaciones Corrientes, de Capital y Aplicaciones Financieras del Sector Público Provincial

DIRECCION GENERAL DE PROGRAMACION Y ESTADISTICA HACENDAL

PROVINCIA DE SANTA FE

GASTO PÚBLICO SOCIAL

Participación del Gasto Público Social en el total de Erogaciones

(Valores en pesos constantes de diciembre de 2008)

CONCEPTO	AÑO 1991		AÑO 1992		AÑO 1993		AÑO 1994		AÑO 1995		AÑO 1996		AÑO 1997		AÑO 1998		AÑO 1999		AÑO 2000		AÑO 2001		AÑO 2002		AÑO 2003		AÑO 2004		AÑO 2005		AÑO 2006		AÑO 2007		AÑO 2008	
	\$	%	\$	%	\$	%	\$	%	\$	%	\$	%	\$	%	\$	%	\$	%	\$	%	\$	%	\$	%	\$	%	\$	%	\$	%	\$	%	\$	%		
Educación	1,117,244	35.64	1,329,299	39.21	1,633,121	39.37	1,748,686	38.10	1,893,017	40.67	1,876,317	42.60	1,938,979	42.56	1,993,752	42.51	2,242,958	42.95	2,396,255	44.49	2,332,044	44.67	1,479,282	43.68	1,413,063	40.27	1,620,409	44.75	2,015,984	44.42	2,488,787	44.90	3,082,320	46.23	3,877,831	47.72
Salud	350,380	11.18	336,486	9.93	473,105	11.40	504,648	10.99	447,637	9.62	427,165	9.70	446,320	9.80	436,548	9.31	526,873	10.09	539,895	10.02	488,604	9.36	363,076	10.72	445,748	12.70	463,498	12.80	561,207	12.37	657,562	11.86	843,467	12.65	1,020,429	12.56
Agua, Serv. Sanit. y Saneam. Amb.	198,456	6.33	168,370	4.97	219,150	5.28	256,349	5.58	256,731	5.52	8,421	0.19	10,667	0.23	16,619	0.35	17,008	0.33	33,911	0.63	32,389	0.62	15,187	0.45	12,915	0.37	22,150	0.61	7,989	0.18	55,170	1.00	41,158	0.62	155,461	1.91
Vivienda	187,033	5.97	111,945	3.30	102,511	2.47	245,941	5.36	219,676	4.72	210,134	4.77	211,733	4.65	217,691	4.64	172,811	3.31	201,934	3.75	94,536	1.81	51,745	1.53	39,340	1.12	68,301	1.89	311,409	6.86	380,410	6.86	313,549	4.70	136,654	1.68
Promoción Social	46,218	1.47	38,235	1.13	85,089	2.05	120,815	2.63	93,491	2.01	87,565	1.99	84,918	1.86	58,393	1.25	62,745	1.20	143,544	2.67	148,151	2.84	36,894	1.09	299,813	8.54	78,817	2.18	131,716	2.90	183,775	3.32	268,051	4.02	96,308	1.19
Seguridad Social	1,212,553	38.68	1,381,729	40.76	1,607,197	38.74	1,688,693	36.79	1,719,360	36.94	1,767,652	40.13	1,841,017	40.41	1,940,677	41.38	2,171,769	41.58	2,039,858	37.87	2,092,903	40.09	1,419,839	41.92	1,274,072	36.31	1,342,314	37.07	1,480,847	32.63	1,738,149	31.36	2,065,177	30.98	2,769,524	34.08
Trabajo	3,944	0.13	4,194	0.12	4,752	0.11	4,632	0.10	4,443	0.10	4,582	0.10	4,355	0.10	4,752	0.10	5,115	0.10	5,684	0.11	5,985	0.11	4,214	0.12	6,548	0.19	7,125	0.20	7,939	0.17	9,355	0.17	11,275	0.17	16,038	0.20
Cultura	16,236	0.52	15,459	0.46	15,535	0.37	14,219	0.31	16,713	0.36	19,873	0.45	13,266	0.29	16,008	0.34	17,789	0.34	17,864	0.33	17,511	0.34	11,456	0.34	12,158	0.35	13,357	0.37	14,377	0.32	20,067	0.36	29,690	0.45	43,607	0.54
Turismo Social	744	0.02	907	0.03	1,023	0.02	873	0.02	702	0.02	732	0.02	700	0.02	1,674	0.04	1,879	0.04	1,689	0.03	2,147	0.04	1,098	0.03	1,056	0.03	1,198	0.03	1,531	0.03	1,550	0.03	1,525	0.02	1,522	0.02
Deportes	1,968	0.06	3,377	0.10	7,050	0.17	5,152	0.11	3,093	0.07	2,379	0.05	4,222	0.09	3,585	0.08	3,814	0.07	5,310	0.10	5,982	0.11	3,974	0.12	3,945	0.11	3,696	0.10	5,649	0.12	7,760	0.14	10,434	0.16	9,603	0.12
TOTAL	3,134,777	41.93	3,390,002	42.48	4,148,533	46.79	4,590,008	49.13	4,654,862	47.40	4,404,819	49.25	4,556,177	48.80	4,689,699	43.02	5,222,781	45.95	5,385,945	48.45	5,220,250	47.68	3,386,765	41.99	3,508,658	43.92	3,620,865	36.84	4,538,647	38.21	5,542,585	42.14	6,666,646	41.26	8,126,977	42.21
TOTAL EROGACIONES	7,475,655	100.00	7,979,587	100.00	8,866,965	100.00	9,341,863	100.00	9,820,753	100.00	8,943,530	100.00	9,337,248	100.00	10,900,206	100.00	11,364,971	100.00	11,116,019	100.00	10,947,786	100.00	8,065,915	100.00	7,989,256	100.00	9,828,696	100.00	11,879,530	100.00	13,154,065	100.00	16,156,209	100.00	19,255,244	100.00

NOTA: Total de erogaciones incluye: Erogaciones Corrientes, de Capital y Aplicaciones Financieras del Sector Público Provincial

DIRECCION GENERAL DE PROGRAMACION Y ESTADISTICA HACENDAL

PROVINCIA DE SANTA FE

GASTO PUBLICO SOCIAL – RELACIONES

CONCEPTO	1991	1992	1993	1994	1995	1996	1997	1998	1999	2000	2001	2002	2003	2004	2005	2006	2007	2008																		
GASTO PUBLICO SOCIAL	875.972	6,85	1.091.174	7,04	1.415.896	7,55	1.604.403	7,93	1.717.341	8,47	1.655.531	8,17	1.717.888	8,22	1.747.845	8,44	1.898.084	9,94	1.986.892	10,52	1.893.657	10,58	1.835.828	6,88	2.206.510	7,28	2.409.734	6,45	3.297.446	7,31	4.455.959	8,04	5.864.861	8,31	7.919.193	8,85
PROD. BRUTO GEOGRAFICO	12.792.736	15.505.429	18.750.013	20.240.036	20.278.234	20.266.998	20.906.503	20.718.882	19.087.524	18.894.900	17.898.454	26.671.783	30.308.347	37.336.363	45.091.768	55.384.794	70.541.858	89.524.672																		
GASTO PUBLICO SOCIAL	875.972	311,74	1.091.174	385,79	1.415.896	497,32	1.604.403	559,85	1.717.341	595,35	1.655.531	570,17	1.717.888	587,78	1.747.845	594,12	1.898.084	640,97	1.986.892	666,58	1.893.657	631,15	1.835.828	607,90	2.206.510	724,03	2.409.734	786,36	3.297.446	1.034,27	4.455.959	1.388,11	5.864.861	1.814,84	7.919.193	2.434,11
POBLACION TOTAL	2.809.946	2.828.429	2.847.034	2.865.762	2.884.612	2.903.587	2.922.686	2.941.911	2.961.262	2.980.741	3.000.348	3.019.955	3.047.557	3.064.414	3.188.182	3.210.094	3.231.611	3.253.430																		
GASTO PUBLICO SOCIAL	875.972	41,93	1.091.174	42,48	1.415.896	46,79	1.604.403	49,13	1.717.341	47,40	1.655.531	49,25	1.717.888	48,80	1.747.845	43,02	1.898.084	45,95	1.986.892	48,45	1.893.657	47,68	1.835.828	41,99	2.206.510	43,92	2.409.734	36,84	3.297.446	38,21	4.455.959	42,14	5.864.861	41,26	7.919.193	42,21
TOTAL EROGACIONES	2.088.973	2.568.470	3.026.299	3.265.378	3.623.218	3.361.385	3.520.571	4.062.493	4.130.319	4.100.734	3.971.333	4.372.206	5.024.249	6.541.128	8.630.790	10.575.204	14.213.132	18.762.942																		

FUENTE: Población estimada según Tasa de Crecimiento Intercensal 1991-2001 IPEC

Datos de Población y Producto Bruto Geográfico suministrados por el Instituto Provincial de Estadísticas y Censos hasta 2007.

Para el año 2008 se estimó el PBG en función del incremento en el Valor Bruto de la Producción nacional, en el período 2007-2008.

NOTA: Los valores monetarios se consignan en miles de pesos corrientes.

En la relación Gasto Público Social sobre Población el cociente se expresa en pesos por habitante.

DIRECCION GENERAL DE PROGRAMACION Y ESTADISTICA HACENDAL

Provincia de Santa Fe

Relación Gasto Público Social con Producto Bruto Geográfico

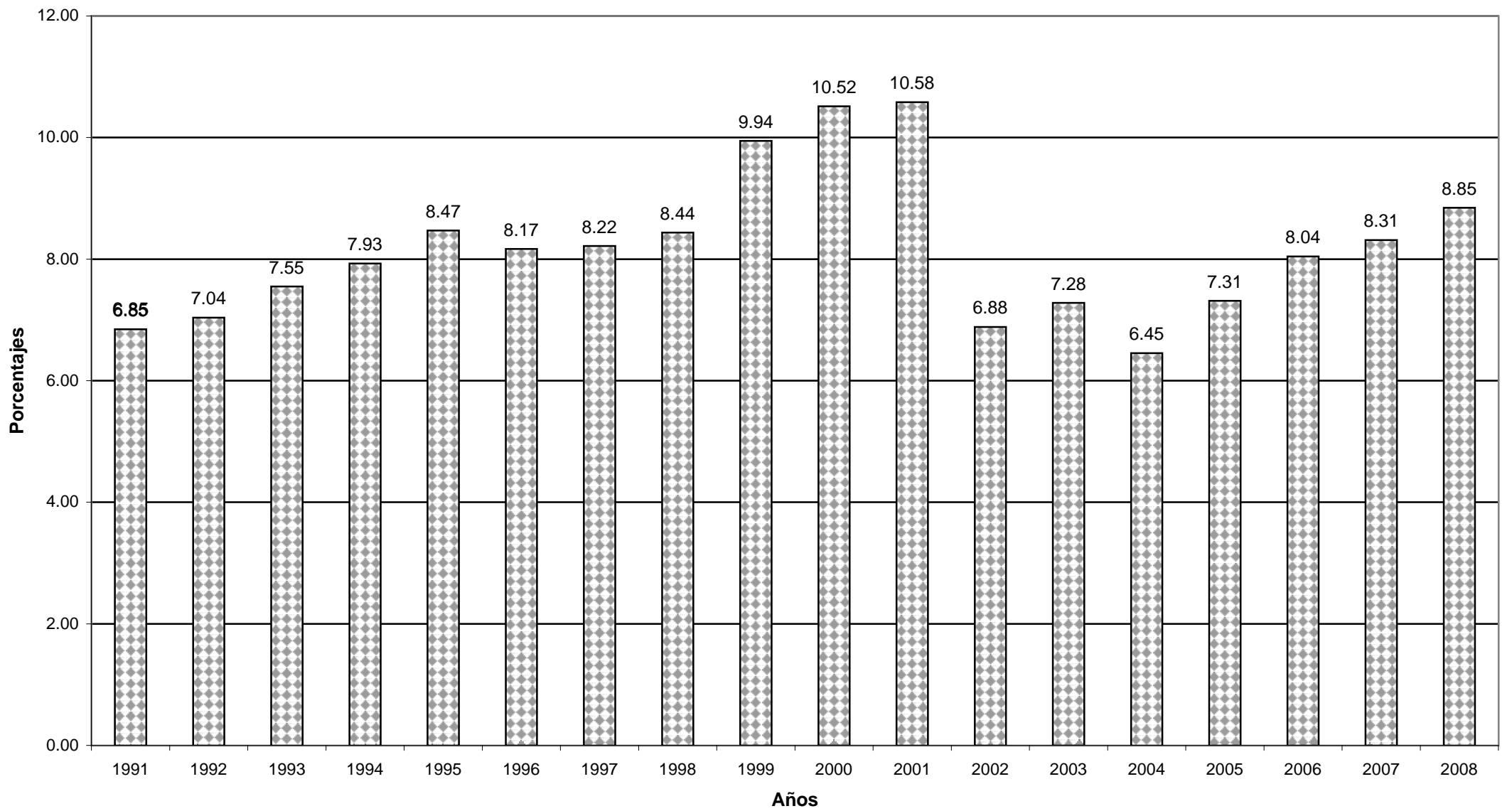

Provincia de Santa Fe

Relación Gasto Público Social con Población Total

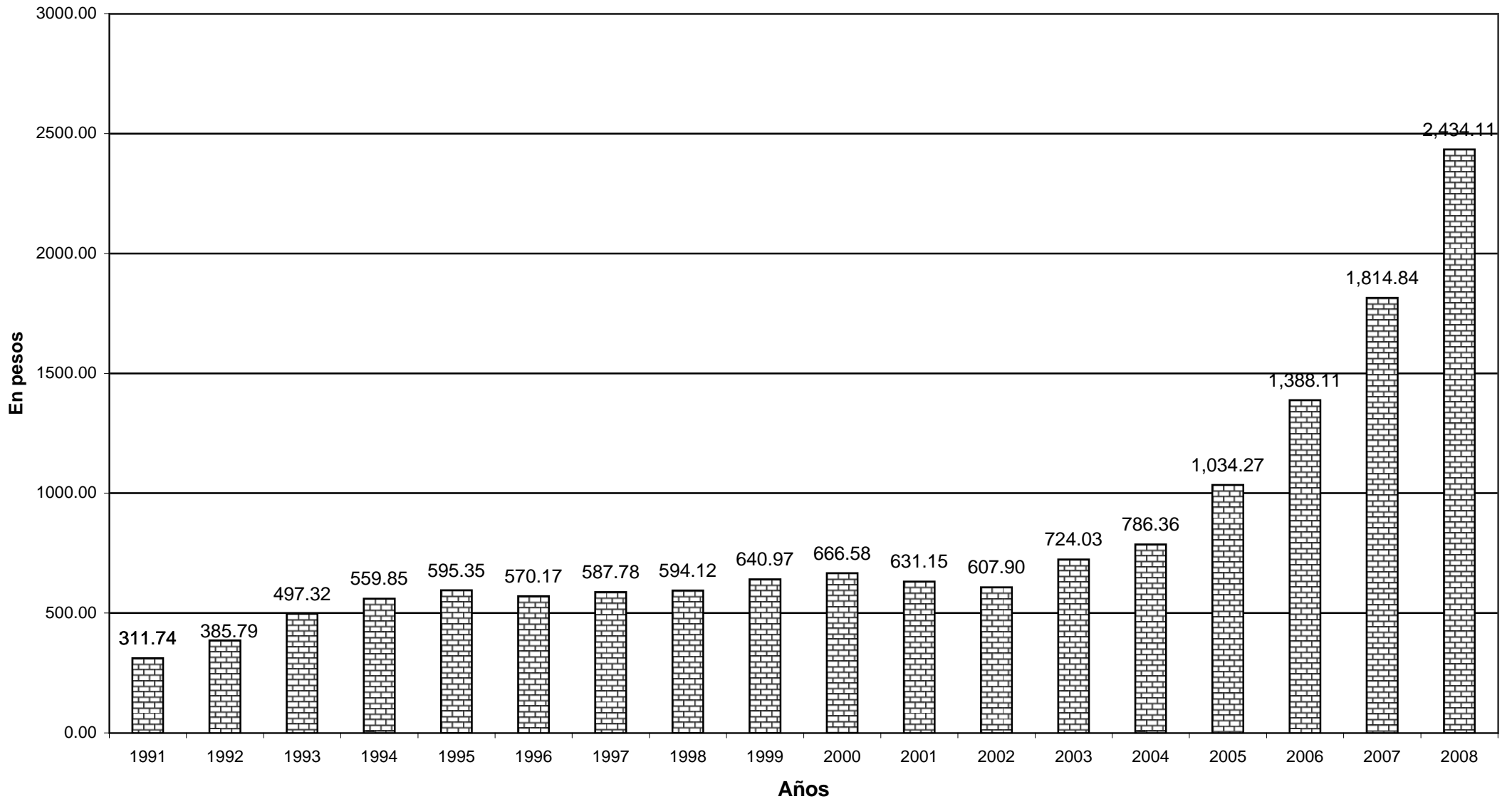

Provincia de Santa Fe Relación Gasto Público Social con Erogaciones Totales

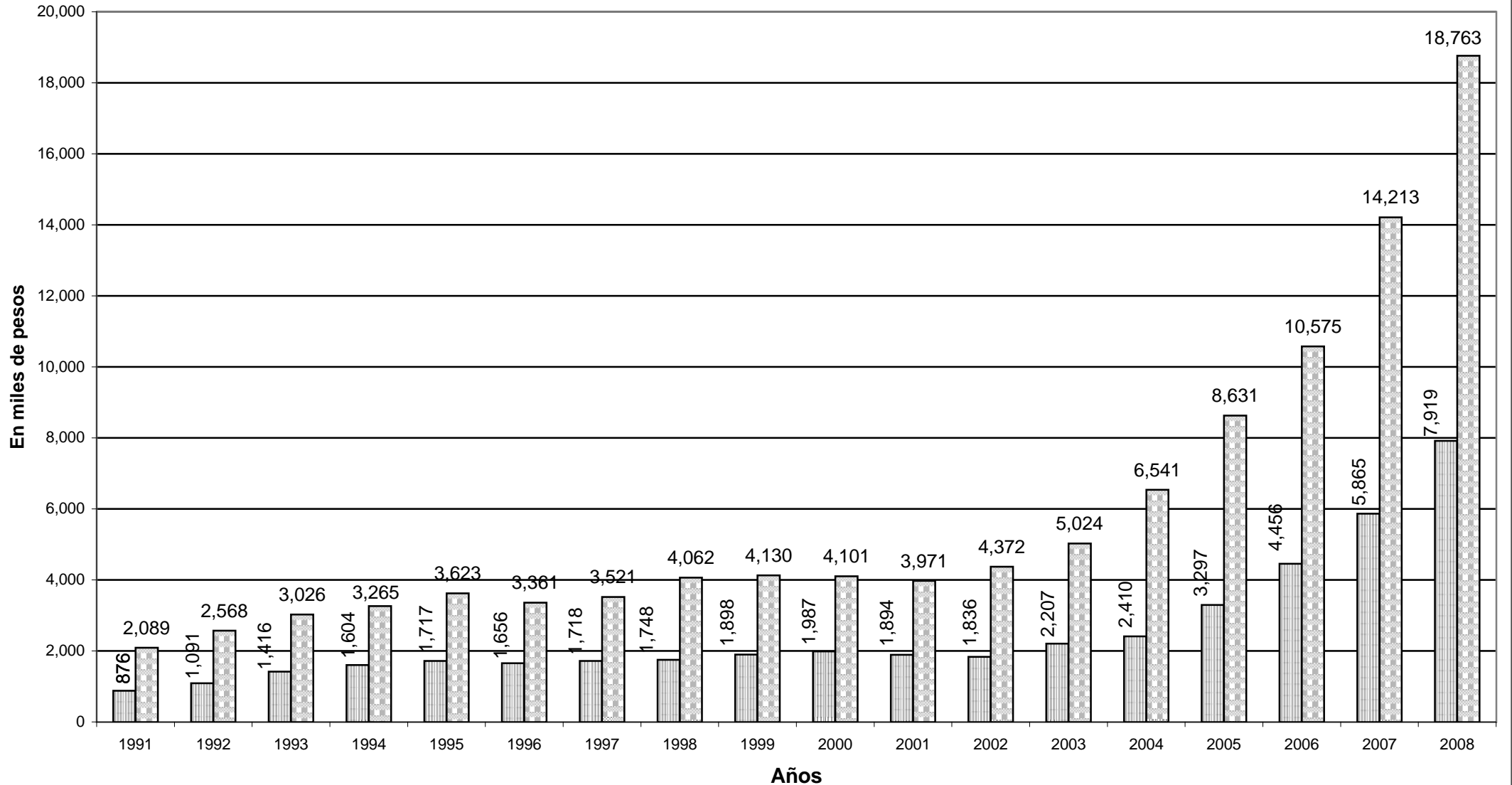

***COPARTICIPACION
A
MUNICIPIOS
Y
COMUNAS***

PROVINCIA DE SANTA FE

RELACIONES ENTRE DIVERSOS RUBROS DE RECURSOS Y LA COPARTICIPACION OTORGADA A MUNICIPALIDADES Y COMUNAS

Valores en pesos corrientes

(Incluye Patente Automotor e Impuesto Inmobiliario por el 100%)

AÑOS	REC. TOTALES DEL SECTOR PUBLICO (1)	RECURSOS DE LA ADM. CENTRAL (2)	ADM. CENTRAL TOTAL DE REC. TRIBUTARIOS (CON LEY 5110) (3)	ADM. CENTRAL TOTAL DE REC. TRIBUTARIOS (SIN LEY 5110) (4)	TOTAL RECURSOS COPARTICIPABLES (5)	COPARTICIP. A MUNICIP. Y COMUNAS (6)	RELACIONES PORCENTUALES				
							6/1	6/2	6/3	6/4	6/5
1980	31.14	21.32	19.61	19.61	15.32	2.85	9.15	13.36	14.53	14.53	18.60
1981	66.37	41.57	32.41	32.40	23.68	5.32	8.02	12.80	16.41	16.42	22.46
1982	153.73	94.54	76.51	76.50	57.16	13.39	8.71	14.16	17.50	17.50	23.43
1983	874.77	573.64	305.30	305.30	219.83	52.51	6.00	9.15	17.20	17.20	23.89
1984	6,715.11	4,096.05	2,292.25	2,292.25	1,833.50	548.52	8.17	13.39	23.93	23.93	29.92
1985	51,717.10	31,788.70	22,907.40	21,877.90	18,917.94	4,547.13	8.79	14.30	19.85	20.78	24.04
1986	108,964.40	66,163.20	54,999.83	52,695.10	44,513.91	9,831.80	9.02	14.86	17.88	18.66	22.09
1987	250,288.30	143,943.70	106,866.46	101,871.10	83,675.94	18,890.88	7.55	13.12	17.68	18.54	22.58
1988	1,247,217.90	767,968.50	528,378.10	508,081.80	448,683.84	102,924.61	8.25	13.40	19.48	20.26	22.94
1989	37,303,800.00	24,683,900.00	15,453,800.00	15,001,500.00	13,316,745.35	2,495,752.87	6.69	10.11	16.15	16.64	18.74
1990	641,566,807.84	389,791,407.84	333,988,507.84	316,263,007.84	292,738,998.29	64,325,998.04	10.03	16.50	19.26	20.34	21.97
1991	2,059,336,516.43	1,295,329,516.43	1,179,565,516.43	1,121,096,516.43	923,933,185.62	201,528,233.30	9.79	15.56	17.08	17.98	21.81
1992	2,777,966,787.42	1,672,324,787.42	1,583,462,787.42	1,494,752,787.42	1,248,550,839.47	264,657,521.10	9.53	15.83	16.71	17.71	21.20
1993	3,229,556,526.58	1,969,604,526.58	1,839,232,526.58	1,737,592,526.58	1,218,094,444.19	285,829,963.71	8.85	14.51	15.54	16.45	23.47
1994	3,446,404,752.18	2,125,031,752.18	1,957,781,261.21	1,858,385,934.90	1,487,483,086.68	313,163,391.81	9.09	14.74	16.00	16.85	21.05
1995	3,586,050,699.38	2,109,503,699.38	1,967,878,699.38	1,842,893,699.38	1,373,391,096.16	313,624,431.30	8.75	14.87	15.94	17.02	22.84
1996	3,513,710,630.30	2,099,972,630.30	1,956,916,630.30	1,856,853,630.30	1,439,389,179.00	305,359,900.62	8.69	14.54	15.60	16.45	21.21
1997	3,864,260,285.53	2,300,196,285.53	2,120,322,285.53	2,024,190,285.53	1,599,009,713.61	332,081,834.48	8.59	14.44	15.66	16.41	20.77
1998	4,131,182,681.15	2,799,153,681.15	2,318,872,681.15	2,226,133,844.10	1,616,224,260.10	329,339,226.37	7.97	11.77	14.20	14.79	20.38
1999	4,238,429,225.26	2,832,485,225.26	2,251,931,225.26	2,160,363,650.59	1,550,668,434.59	342,005,120.21	8.07	12.07	15.19	15.83	22.06
2000	4,196,039,316.00	2,752,760,316.00	2,291,030,316.00	2,195,851,561.63	1,574,711,955.31	345,935,569.68	8.24	12.57	15.10	15.75	21.97
2001	4,064,679,200.13	2,664,395,200.13	1,993,064,200.13	1,939,441,023.64	1,401,152,285.04	310,686,905.43	7.64	11.66	15.59	16.02	22.17
2002	4,486,543,524.78	3,156,023,944.78	2,312,615,524.78	2,265,926,490.75	1,615,477,198.53	337,235,017.72	7.52	10.69	14.58	14.88	20.88
2003	5,146,194,802.70	3,684,694,802.70	2,861,960,802.70	2,806,272,116.60	1,813,824,182.63	363,706,639.19	7.07	9.87	12.71	12.96	20.05
2004	6,850,912,333.58	4,878,577,333.58	4,036,555,333.58	3,961,883,402.69	1,854,693,274.35	513,335,733.78	7.49	10.52	12.72	12.96	27.68
2005	8,754,688,000.00	6,369,872,000.00	4,813,672,000.00	4,734,448,207.08	3,387,990,318.30	652,073,115.00	7.45	10.24	13.55	13.77	19.25
2006	10,717,943,000.00	7,657,779,000.00	5,762,506,000.00	5,686,027,256.27	4,099,113,059.49	773,998,610.53	7.22	10.11	13.43	13.61	18.88
2007	13,616,961,829.34	9,577,854,528.34	7,379,791,109.34	7,319,645,897.07	5,606,192,648.02	1,002,513,810.78	7.36	10.47	13.58	13.70	17.88
2008	18,031,505,000.00	11,433,948,000.00	9,306,636,000.00	9,292,024,803.56	7,185,748,414.13	1,294,632,012.59	7.18	11.32	13.91	13.93	18.02

FUENTE: Cuentas Generales del ejercicio.

NOTAS: Desde 1990 en adelante las columnas (1) (2) (3) (4) y (5) se adicionó a Patente Automotor lo transferido automáticamente a Municipios y Comunas, para obtener el 100% del Recurso

- REFERENCIAS:
- 1 - 1980/1997: Recursos Totales del Sector Público incluye: Adm. Central (con Ley 5110), Cuentas Especiales, Organismos Descentralizados que consolidan y no consolidan.
 - 1998/2005: Recursos Totales del Sector Público incluye: Adm. Central (con Ley 5110 y Ctas Especiales), Organismos Descent., Inst. de Seguridad Social y Empresas
 - 2 - Recursos de la Administración Central incluye recursos de la Ley 5110
 - 3 - Administración Central Total de Rec. Tributarios con Ley 5110, incluye: Recursos Trib. Prov., todos de Jurisd. Nac. y Recursos totales de la Ley 5110
 - 4 - Administ. Central Total de Rec. Trib. sin Ley 5110, incluye: idem (3) sin los recursos de la Ley 5110.
 - 5 - Total Recursos Coparticipables incluye: Ingresos Brutos, Inmobiliario todos los años, por el total, Patente Automotor todos los años, por el total, Carreras e Hipódromo, Multas de la Dirección de Comercio, Coparticipación Federal. Excluye participación de la Caja de Asistencia Social
 - 6 - Coparticipación a Municipalidades y Comunas, incluye: transferencias realizadas por la Tesorería Gral. de la Prov. y coparticipaciones automáticas.

PROVINCIA DE SANTA FE

RELACIONES ENTRE DIVERSOS RUBROS DE RECURSOS Y LA COPARTICIPACION OTORGADA A MUNICIPALIDADES Y COMUNAS

(En miles de pesos constantes de diciembre 2008)

AÑOS	REC. TOTALES DEL SECTOR PUBLICO (1)	RECURSOS DE LA ADM. CENTRAL (2)	ADM. CENTRAL TOTAL DE REC. TRIBUTARIOS (CON LEY 5110) (3)	ADM. CENTRAL TOTAL DE REC. TRIBUTARIOS (SIN LEY 5110) (4)	TOTAL RECURSOS COPARTICIPABLES (5)	COPARTICIP. A MUNICIPIOS Y COMUNAS (6)	RELACIONES PORCENTUALES				
							6/1	6/2	6/3	6/4	6/5
1980	5,930,294.95	4,060,595.22	3,735,095.53	3,734,524.21	2,917,956.50	542,677.22	9.15	13.36	14.53	14.53	18.60
1981	6,101,220.81	3,821,072.24	2,979,182.83	2,978,447.41	2,176,840.57	489,026.13	8.02	12.80	16.41	16.42	22.46
1982	4,594,747.74	2,825,651.80	2,286,673.81	2,286,464.60	1,708,422.43	400,229.94	8.71	14.16	17.50	17.50	23.43
1983	5,767,467.29	3,782,051.44	2,012,880.83	2,012,880.83	1,449,366.50	346,235.94	6.00	9.15	17.20	17.20	23.89
1984	6,318,752.73	3,854,283.72	2,156,950.66	2,156,950.66	1,725,278.24	516,144.34	8.17	13.39	23.93	23.93	29.92
1985	6,329,366.61	3,890,441.20	2,803,508.56	2,677,513.82	2,315,260.87	556,498.08	8.79	14.30	19.85	20.78	24.04
1986	7,660,080.99	4,651,202.32	3,866,429.33	3,704,409.27	3,129,280.35	691,165.25	9.02	14.86	17.88	18.66	22.09
1987	7,597,443.49	4,369,377.74	3,243,906.69	3,092,273.69	2,539,963.82	573,428.22	7.55	13.12	17.68	18.54	22.58
1988	7,939,788.04	4,888,886.79	3,363,654.52	3,234,448.29	2,856,320.93	655,218.00	8.25	13.40	19.48	20.26	22.94
1989	6,575,587.96	4,351,062.24	2,724,060.85	2,644,333.36	2,347,359.53	439,929.51	6.69	10.11	16.15	16.64	18.74
1990	5,518,589.59	3,352,883.56	2,872,881.64	2,720,411.53	2,518,064.17	553,315.38	10.03	16.50	19.26	20.34	21.97
1991	7,369,597.12	4,635,501.10	4,221,224.93	4,011,986.19	3,306,412.18	721,194.36	9.79	15.56	17.08	17.98	21.81
1992	8,630,440.58	5,195,490.37	4,919,418.60	4,643,819.06	3,878,931.84	822,224.02	9.53	15.83	16.71	17.71	21.20
1993	9,462,503.15	5,770,881.81	5,388,895.79	5,091,093.66	3,568,979.96	837,473.17	8.85	14.51	15.54	16.45	23.47
1994	9,859,758.85	6,079,466.03	5,600,982.04	5,316,623.69	4,255,514.25	895,923.65	9.09	14.74	16.00	16.85	21.05
1995	9,720,010.48	5,717,821.58	5,333,946.22	4,995,173.68	3,722,584.25	850,080.78	8.75	14.87	15.94	17.02	22.84
1996	9,348,818.05	5,587,330.35	5,206,705.80	4,940,471.36	3,829,736.98	812,461.37	8.69	14.54	15.60	16.45	21.21
1997	10,248,779.63	6,100,573.74	5,623,512.46	5,368,551.45	4,240,888.80	880,746.45	8.59	14.44	15.66	16.41	20.77
1998	11,084,509.09	7,510,499.25	6,221,841.85	5,973,011.30	4,336,543.28	883,660.67	7.97	11.77	14.20	14.79	20.38
1999	11,662,446.61	7,793,856.16	6,196,405.86	5,944,448.85	4,266,813.69	941,060.06	8.07	12.07	15.19	15.83	22.06
2000	11,374,366.52	7,462,014.16	6,210,384.74	5,952,380.00	4,268,632.77	937,740.97	8.24	12.57	15.10	15.75	21.97
2001	11,205,113.85	7,344,946.57	5,494,286.31	5,346,463.13	3,862,560.88	856,471.56	7.64	11.66	15.59	16.02	22.17
2002	8,276,846.60	5,822,282.99	4,266,349.77	4,180,217.10	2,980,257.94	622,136.51	7.52	10.69	14.58	14.88	20.88
2003	8,183,166.89	5,859,178.22	4,550,916.51	4,462,363.74	2,884,233.22	578,344.24	7.07	9.87	12.71	12.96	20.05
2004	10,294,178.02	7,330,548.27	6,065,326.36	5,953,124.35	2,786,861.34	771,338.06	7.49	10.52	12.72	12.96	27.68
2005	12,050,065.13	8,767,573.73	6,625,600.04	6,516,555.39	4,663,273.44	897,521.82	7.45	10.24	13.55	13.77	19.25
2006	13,331,612.18	9,525,198.98	7,167,746.20	7,072,617.41	5,098,719.56	962,745.30	7.22	10.11	13.43	13.61	18.88
2007	15,478,536.58	10,887,242.95	8,388,682.30	8,320,314.63	6,372,615.20	1,139,567.47	7.36	10.47	13.58	13.70	17.88
2008	18,504,615.44	11,733,951.81	9,550,823.42	9,535,828.85	7,374,288.01	1,328,600.55	7.18	11.32	13.91	13.93	18.02

FUENTE: Cuentas Generales del Ejercicio

NOTAS: Desde 1990 en adelante las columnas (1) (2) (3) (4) y (5) se adicionó a Patente Automotor lo transferido automáticamente a Municipios y Comunas, para obtener el 100% del Recurso

REFERENCIAS:

1 - 1980/1997: Recursos Totales del Sector Público incluye: Adm. Central (con Ley 5110), Cuentas Especiales, Organismos Descentralizados que consolidan y no consolidan.

1998/2005: Recursos Totales del Sector Público incluye: Adm. Central (con Ley 5110 y Ctas Especiales), Organismos Descent., Inst. de Seguridad Social y Empresas

2 - Recursos de la Administración Central incluye recursos de la Ley 5110

3 - Administración Central Total de Rec. Tributarios con Ley 5110, incluye: Recursos Trib. Prov., todos de Jurisd. Nac. y Recursos totales de la Ley 5110

4 - Administ. Central Total de Rec. Trib. sin Ley 5110, incluye: idem (3) sin los recursos de la Ley 5110.

5 - Total Recursos Coparticipables incluye: Ingresos Brutos, Inmobiliario todos los años, por el total, Patente Automotor todos los años, por el total, Carreras e Hipódromo, Multas de la Dirección de Comercio, Coparticipación Federal. Excluye participación de la Caja de Asistencia Social

6 - Coparticipación a Municipalidades y Comunas, incluye: transferencias realizadas por la Tesorería Gral. de la Prov. y coparticipaciones automáticas.

PROVINCIA DE SANTA FE

CLASIFICACION POR IMPUESTO DE LA COPARTICIPACION A LAS MUNICIPALIDADES Y COMUNAS

(Valores corrientes en pesos)

AÑOS	REGIMEN FEDERAL	INGRESOS BRUTOS	IMPUESTO INMOBILIARIO	PATENTE AUTOMOTOR	DERECHO DE REGISTRO E INSPECCION	OTROS	T O T A L
1980	1.23	0.54	0.44	0.63		0.01	2.85
1981	1.60	2.08	0.64	0.99		0.01	5.32
1982	3.63	5.12	1.78	2.84		0.02	13.39
1983	12.01	11.32	7.00	9.63	12.46	0.09	52.51
1984	72.53	88.26	192.87	96.92	97.10	0.84	548.52
1985	1,127.98	812.97	1,586.33	1,014.15		5.70	4,547.13
1986	3,149.24	1,718.05	2,695.51	2,255.60		13.40	9,831.80
1987	5,636.48	3,388.69	5,512.00	4,346.04		7.67	18,890.88
1988	32,960.20	14,939.00	31,004.30	23,986.20		34.90	102,924.60
1989	1,092,364.40	449,928.00	510,008.60	442,292.50		1,159.40	2,495,752.90
1990	21,800,170.32	9,573,080.28	18,305,097.04	14,615,450.43		32,199.13	64,325,997.20
1991	73,004,813.13	29,943,888.11	58,220,578.07	40,251,778.01		107,175.98	201,528,233.30
1992	94,160,475.05	46,624,908.40	75,835,514.02	47,949,070.68		87,552.95	264,657,521.10
1993	99,411,376.40	55,704,718.14	74,520,219.88	55,949,150.04		244,499.75	285,829,964.21
1994	100,616,482.64	58,480,863.02	92,930,035.71	60,895,919.38		240,091.06	313,163,391.81
1995	103,968,689.02	54,668,565.83	89,398,676.58	65,348,925.52		239,574.35	313,624,431.30
1996	103,568,700.70	51,752,776.06	86,977,884.62	62,870,630.30		189,908.94	305,359,900.62
1997	114,862,006.82	51,752,775.78	94,219,829.66	71,157,285.53		89,936.69	332,081,834.48
1998	113,705,667.04	51,752,775.93	93,871,442.62	69,842,681.15		166,659.63	329,339,226.37
1999	113,484,701.46	51,752,775.94	102,108,239.49	74,486,225.26		173,178.06	342,005,120.21
2000	113,284,822.16	51,752,775.93	107,063,892.29	73,698,315.86		135,763.44	345,935,569.68
2001	103,011,821.44	51,752,775.69	89,518,348.76	66,304,200.13		99,759.41	310,686,905.43
2002	117,484,067.62	51,752,775.78	101,701,379.60	66,188,524.78		108,269.94	337,235,017.72
2003	114,647,059.43	76,705,771.15	112,302,669.53	59,879,650.21		171,488.87	363,706,639.19
2004	172,846,608.03	108,885,293.63	126,619,610.80	104,780,440.51		203,780.81	513,335,733.78
2005	269,863,230.22	126,995,735.74	115,594,810.29	139,391,003.36		228,335.39	652,073,115.00
2006	325,892,711.76	153,622,632.69	122,612,030.27	171,653,444.61		217,791.20	773,998,610.53
2007	470,378,300.41	201,653,181.19	122,074,629.24	208,348,684.59		59,015.35	1,002,513,810.78
2008	592,056,983.97	304,204,710.83	133,363,680.03	264,950,520.02		56,117.74	1,294,632,012.59

FUENTE: Cuentas Generales del Ejercicio.

NOTAS: # - Coparticipación a Municipalidades y Comunas, incluye: transferencias realizadas por la Contaduría General de la Prov. y coparticipaciones automáticas.

- En 1995 se incluye como coparticipación los saldos resultantes del Régimen de Compensación de Deudas y Créditos con el Estado Nacional al 31/3/91

PROVINCIA DE SANTA FE**CLASIFICACION POR IMPUESTO DE LA COPARTICIPACION A LAS MUNICIPALIDADES Y COMUNAS**

(En miles de pesos constantes de diciembre 2008)

AÑOS	REGIMEN FEDERAL	INGRESOS BRUTOS	IMPUESTO INMOBILIARIO	PATENTE AUTOMOTOR	DERECHO DE REGISTRO E INSPECCION	OTROS	TOTAL
1980	234,240.94	102,837.48	83,793.51	119,977.07		1,904.40	542,753.39
1981	147,083.82	191,208.97	58,833.53	91,008.12		919.27	489,053.71
1982	108,494.99	153,028.74	53,201.40	84,883.13		597.77	400,206.03
1983	79,183.42	74,634.17	46,151.87	63,491.79	82,150.33	593.38	346,204.95
1984	68,248.94	83,050.48	181,485.91	91,199.33	91,368.70	790.42	516,143.78
1985	138,047.16	99,494.85	194,142.06	124,116.15		697.59	556,497.81
1986	221,388.21	120,777.08	189,491.48	158,566.27		942.01	691,165.04
1987	171,094.05	102,862.90	167,315.49	131,923.04		232.82	573,428.30
1988	209,824.60	95,101.66	197,373.35	152,696.13		222.17	655,217.91
1989	192,552.45	79,309.38	89,899.86	77,963.46		204.37	439,929.52
1990	187,519.35	82,345.13	157,455.65	125,718.28		276.97	553,315.37
1991	261,256.99	107,158.00	208,349.73	144,046.10		383.54	721,194.36
1992	292,532.79	144,851.80	235,601.77	148,965.64		272.00	822,224.02
1993	291,272.33	163,213.14	218,342.00	163,929.32		716.38	837,473.17
1994	287,851.93	167,306.87	265,861.91	174,216.07		686.87	895,923.65
1995	281,807.71	148,179.45	242,315.61	177,128.63		649.37	850,080.78
1996	275,561.95	137,696.96	231,419.29	167,277.89		505.28	812,461.37
1997	304,636.67	137,258.56	249,889.55	188,723.14		238.53	880,746.45
1998	305,087.33	138,859.54	251,869.49	187,397.14		447.17	883,660.67
1999	312,264.10	142,402.75	280,960.66	204,956.03		476.52	941,060.06
2000	307,085.56	140,288.26	290,222.25	199,776.88		368.02	937,740.97
2001	283,973.01	142,667.04	246,775.51	182,781.00		275.01	856,471.56
2002	216,736.47	95,474.34	187,620.32	122,105.64		199.74	622,136.51
2003	182,304.80	121,972.87	178,576.89	95,216.99		272.69	578,344.24
2004	259,719.24	163,611.00	190,258.57	157,443.05		306.20	771,338.06
2005	371,443.22	174,798.56	159,106.18	191,859.57		314.28	897,521.82
2006	405,364.65	191,084.93	152,512.10	213,512.72		270.90	962,745.30
2007	534,683.71	229,221.19	138,763.45	236,832.03		67.08	1,139,567.47
2008	607,591.37	312,186.43	136,862.87	271,902.29		57.59	1,328,600.55

FUENTE: Cuentas Generales del Ejercicio.

NOTAS:

- Coparticipación a Municipalidades y Comunas, incluye: transferencias realizadas por la Contaduría General de la Prov. y coparticipaciones automáticas.

- En 1995 se incluye como coparticipación los saldos resultantes del Régimen de Compensación de Deudas y Créditos con el Estado Nacional al 31/3/91

PROVINCIA DE SANTA FE**COMPOSICION POR IMPUESTO DE LA COPARTICIPACION A LAS MUNICIPALIDADES Y COMUNAS**

AÑOS	REGIMEN FEDERAL	INGRESOS BRUTOS	IMPUESTO INMOBILIARIO	PATENTE AUTOMOTOR	DERECHO DE REGISTRO E INSPECCION	OTROS	TOTAL
1980	43.16	18.95	15.44	22.11		0.35	100.00
1981	30.08	39.10	12.03	18.61		0.19	100.00
1982	27.11	38.24	13.29	21.21		0.15	100.00
1983	22.87	21.56	13.33	18.34	23.73	0.17	100.00
1984	13.22	16.09	35.16	17.67	17.70	0.15	100.00
1985	24.81	17.88	34.89	22.30		0.13	100.00
1986	32.03	17.47	27.42	22.94		0.14	100.00
1987	29.84	17.94	29.18	23.01		0.04	100.00
1988	32.02	14.51	30.12	23.30		0.03	100.00
1989	43.77	18.03	20.44	17.72		0.05	100.00
1990	33.89	14.88	28.46	22.72		0.05	100.00
1991	36.23	14.86	28.89	19.97		0.05	100.00
1992	35.58	17.62	28.65	18.12		0.03	100.00
1993	34.78	19.49	26.07	19.57		0.09	100.00
1994	32.13	18.67	29.67	19.45		0.08	100.00
1995	33.15	17.43	28.51	20.84		0.08	100.00
1996	33.92	16.95	28.48	20.59		0.06	100.00
1997	34.59	15.58	28.37	21.43		0.03	100.00
1998	34.53	15.71	28.50	21.21		0.05	100.00
1999	33.18	15.13	29.86	21.78		0.05	100.00
2000	32.75	14.96	30.95	21.30		0.04	100.00
2001	33.16	16.66	28.81	21.34		0.03	100.00
2002	34.84	15.35	30.16	19.63		0.03	100.00
2003	31.52	21.09	30.88	16.46		0.05	100.00
2004	33.67	21.21	24.67	20.41		0.04	100.00
2005	41.39	19.48	17.73	21.38		0.04	100.00
2006	42.11	19.85	15.84	22.18		0.03	100.00
2007	46.92	20.11	12.18	20.78		0.01	100.00
2008	45.73	23.50	10.30	20.47		0.00	100.00

FUENTE: Cuentas Generales del Ejercicio.

NOTAS:

- Coparticipación a Municipalidades y Comunas, incluye: transferencias realizadas por la Contaduría General de la Prov. y coparticipaciones automáticas.

- En 1995 se incluye como coparticipación los saldos resultantes del Régimen de Compensación de Deudas y Créditos con el Estado Nacional al 31/3/91

PROVINCIA DE SANTA FE

ESTUDIO SOBRE LA COPARTICIPACION A MUNICIPALIDADES Y COMUNAS - PERIODO:1988-2008

RESUMEN POR DEPARTAMENTOS - Valores en pesos constantes de diciembre de 2008

DEPARTAMENTOS	1,988	1,989	1,990	1,991	1,992	1,993	1,994	1,995	1,996	1,997	1,998	1,999	2,000	2,001	2,002	2,003	2,004	2,005	2,006	2,007	2,008
DEPARTAMENTO BELGRANO	17,065,806	11,601,367	14,659,089	16,270,225	18,334,713	15,551,586	18,518,374	16,346,268	16,352,314	17,531,317	17,266,614	18,445,970	18,548,109	16,821,955	12,348,124	12,608,468	15,871,808	18,336,282	19,718,949	23,206,577	26,255,901
DEPARTAMENTO CASEROS	28,360,014	17,668,678	23,430,021	26,227,137	29,710,532	25,424,114	29,552,939	26,228,666	26,133,411	28,301,031	27,906,044	29,582,769	29,412,672	26,229,334	19,321,726	19,977,309	23,977,708	25,916,407	27,384,270	32,330,755	36,506,833
DEPARTAMENTO CASTELLANOS	30,493,165	22,801,353	29,797,504	38,169,945	43,431,649	41,676,568	48,532,775	44,136,985	45,247,060	48,748,544	48,496,764	51,349,162	50,232,902	45,384,255	32,985,870	33,319,673	41,437,953	48,580,047	53,435,033	62,711,064	71,766,105
DEPARTAMENTO CONSTITUCION	23,592,146	15,590,687	20,184,525	23,855,442	26,682,341	23,364,645	27,462,934	24,595,968	24,494,306	26,311,486	26,448,087	28,387,323	28,967,191	26,328,283	18,552,574	19,049,888	23,347,108	26,705,190	28,760,325	32,786,211	36,528,468
DEPARTAMENTO GARAY	2,974,680	2,106,586	2,565,939	3,338,743	3,515,330	3,458,129	4,030,041	3,495,259	3,493,858	3,776,104	3,779,578	4,069,621	3,977,709	3,645,585	2,717,125	2,626,602	3,501,281	4,257,792	4,773,939	5,870,886	6,899,489
DEPARTAMENTO GRALLLOPEZ	67,648,535	41,842,705	54,968,054	59,900,359	70,953,269	57,643,004	67,288,359	59,763,293	60,828,393	65,184,097	64,669,535	68,183,053	67,869,800	60,261,355	44,233,959	44,969,526	54,833,792	62,181,898	65,819,348	75,896,977	86,096,466
DEPARTAMENTO GRAL.OBLIGADO	21,417,098	17,260,383	20,254,598	29,850,609	31,982,494	32,530,922	35,256,633	32,127,649	32,309,016	35,011,816	35,217,870	36,693,637	36,626,833	33,412,120	24,812,483	24,844,542	31,812,835	37,736,409	41,061,265	49,034,359	56,240,854
DEPARTAMENTO IRIONDO	23,209,687	14,798,986	20,069,806	22,147,202	24,846,440	21,585,406	24,823,095	22,025,504	22,326,361	23,876,195	23,506,177	25,489,685	25,178,405	22,569,433	16,381,092	16,564,259	20,414,636	22,947,918	24,741,164	28,230,505	32,222,740
DEPARTAMENTO LA CAPITAL	79,004,392	57,976,527	73,609,526	100,632,688	111,715,069	111,413,625	127,639,810	114,266,063	118,544,039	129,196,445	127,775,678	133,525,183	132,639,589	120,429,727	87,201,395	86,043,552	107,835,183	125,461,555	133,327,824	163,039,533	185,643,607
DEPARTAMENTO LAS COLONIAS	21,000,523	15,018,534	18,517,010	24,003,573	26,404,022	26,105,583	29,794,186	27,211,256	26,621,693	28,776,960	28,999,042	31,094,960	30,934,410	28,354,502	20,644,564	20,507,316	25,720,155	30,297,187	33,405,070	39,231,789	45,213,759
DEPARTAMENTO 9 DE JULIO	6,088,817	4,516,068	4,941,383	6,474,147	7,051,900	7,051,391	7,763,857	6,857,798	6,965,452	7,510,051	7,475,340	7,929,882	7,993,882	7,339,285	5,449,149	5,348,079	6,705,269	8,029,411	8,685,869	10,232,016	11,935,419
DEPARTAMENTO ROSARIO	189,857,013	142,015,707	185,107,341	261,305,283	299,018,772	293,236,102	332,162,633	303,367,090	299,980,428	327,391,722	331,314,913	352,320,877	353,265,124	322,280,700	234,802,048	232,169,444	290,850,419	338,912,675	367,546,914	436,216,181	509,282,232
DEPARTAMENTO SAN CRISTOBAL	16,977,822	12,143,426	14,414,551	18,013,193	20,219,709	19,250,623	21,508,548	19,196,203	19,142,602	20,746,060	20,692,852	21,605,702	21,379,572	19,315,428	14,389,573	14,160,946	18,018,119	21,565,483	23,446,907	27,409,577	31,533,812
DEPARTAMENTO SAN JAVIER	4,846,275	3,675,117	4,026,172	5,752,069	6,189,832	6,231,901	6,731,863	6,070,547	5,992,009	6,465,979	6,539,508	6,827,922	6,798,097	6,228,424	4,668,804	4,538,071	5,954,919	7,095,895	7,711,371	9,463,838	11,010,126
DEPARTAMENTO SAN JERONIMO	16,399,645	11,906,821	14,730,107	19,115,046	21,105,862	19,572,833	23,035,135	20,628,457	20,488,013	21,749,311	21,778,881	23,127,931	23,257,905	21,008,147	15,393,804	15,044,296	19,288,349	22,249,074	24,535,589	29,095,699	35,699,882
DEPARTAMENTO SAN JUSTO	9,386,702	6,734,209	8,155,029	10,068,743	11,394,109	10,486,954	12,060,370	10,938,195	10,988,715	11,873,276	11,940,815	12,526,952	12,488,217	11,373,748	8,261,364	8,092,781	10,229,591	11,556,435	12,560,255	15,328,597	17,695,271
DEPARTAMENTO SAN LORENZO	30,496,157	22,305,263	27,914,444	36,378,464	40,332,632	39,383,935	45,508,996	41,098,458	40,989,380	44,358,389	44,015,516	47,336,927	47,224,338	43,456,427	32,079,612	31,672,611	40,675,536	47,028,950	50,453,804	61,546,032	69,635,471
DEPARTAMENTO SAN MARTIN	18,581,277	13,638,080	17,140,145	20,415,219	22,968,004	20,289,654	23,973,366	21,602,658	21,196,027	22,589,616	22,519,845	23,849,638	23,479,130	21,692,271	16,045,597	16,005,502	20,412,863	23,576,029	25,299,703	30,334,260	34,766,775
DEPARTAMENTO VERA	8,630,164	6,650,190	7,361,534	10,144,089	10,730,132	11,230,561	12,257,086	10,903,222	10,831,724	11,708,035	11,688,470	12,345,012	12,036,425	11,086,917	8,288,114	8,047,401	10,655,201	13,030,920	13,981,004	17,022,875	19,635,325
TOTAL	616,029,917	440,250,685	561,846,776	732,062,176	826,586,809	785,487,538	897,901,000	810,859,539	812,924,800	881,106,433	882,031,527	934,692,206	932,310,308	847,217,897	618,576,979	615,590,266	771,542,726	895,465,556	966,648,601	1,148,987,733	1,324,568,536
INDICE DE PRECIOS MIXTOS																					
Promedio Anual	0.143820	4.879830	100.000000	240.364200	276.872800	293.577700	300.667300	317.348100	323.292400	324.325000	320.585700	312.609000	317.320800	312.029900	466.265400	540.942400	572.457100	624.938800	691.536300	756.722300	838.233900
Diciembre de 2008								795.664000													
COEFICIENTE DE ACTUALIZACION	598.527187	17.639996	0.860802	0.358124	3.109015	2.932109	2.862971	2.712484	2.662611	2.654133	2.685091	2.753605	2.712718	2.758716	1.846163	1.591300	1.503697	1.377418	1.244767	1.137540	1.026923

PROVINCIA DE SANTA FE
Coparticipación a Municipios y Comunas
Período 1988-2008

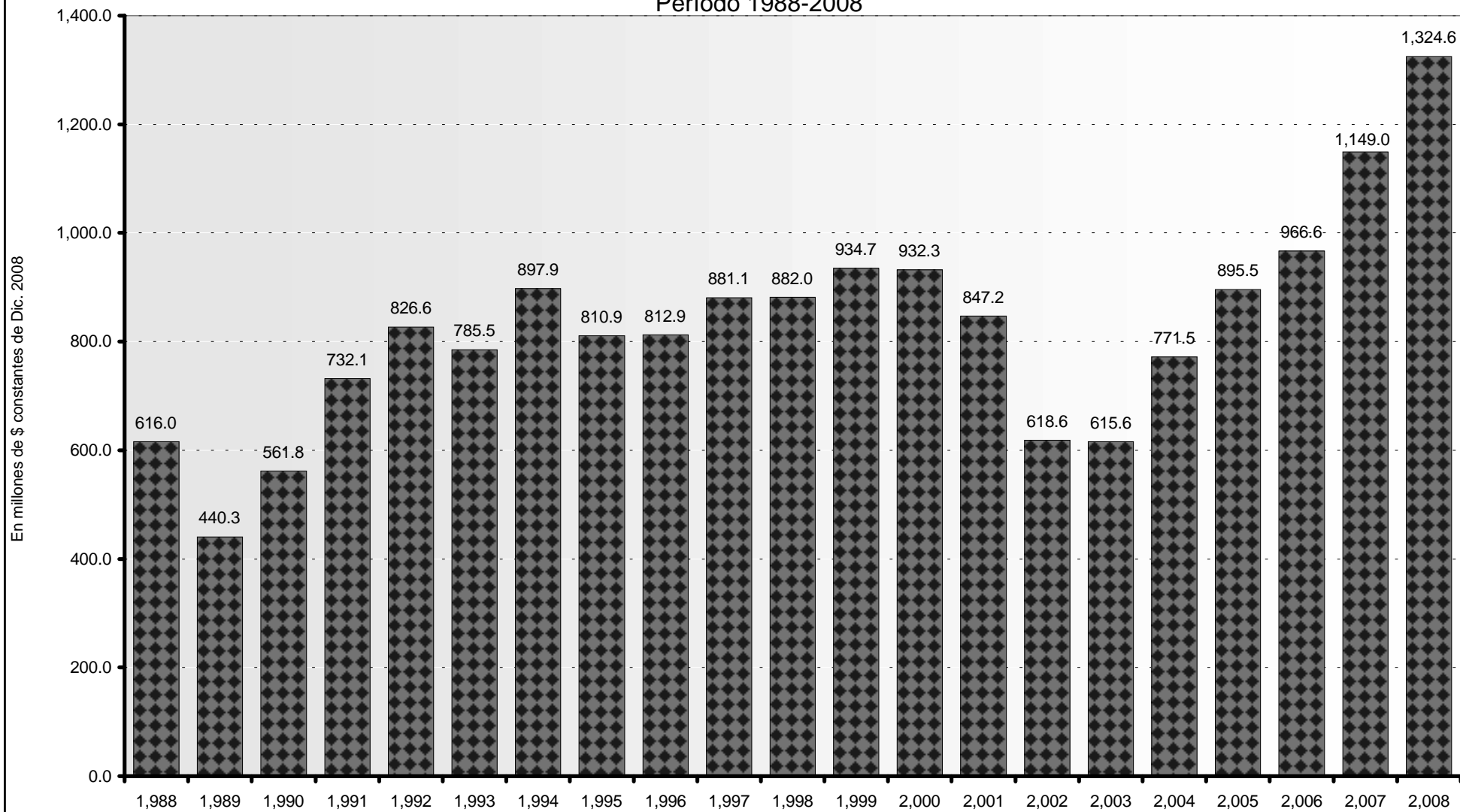

PROVINCIA DE SANTA FE

ESTUDIO SOBRE LA COPARTICIPACION A MUNICIPALIDADES Y COMUNAS - PERIODO:1988-2008

RESUMEN POR MUNICIPALIDADES DE 1ra. Zda. Y COMUNAS - Valores en pesos constantes de diciembre de 2008

MUNICIPIOS O COMUNAS	1,988	1,989	1,990	1,991	1,992	1,993	1,994	1,995	1,996	1,997	1,998	1,999	2,000	2,001	2,002	2,003	2,004	2,005	2,006	2,007	2,008
MUNICIPALIDADES DE 1ra. Categoría	223.378.127	167.253.531	217.665.016	304.263.983	348.188.767	342.223.884	387.317.506	351.824.456	351.491.589	383.670.117	385.745.188	407.170.329	407.211.233	370.342.328	267.890.697	264.362.107	329.617.923	382.813.951	410.495.447	489.372.865	568.820.897
SANTA FE	64.920.448	47.450.989	60.523.020	82.321.857	91.072.155	90.617.416	103.045.806	92.039.866	95.509.475	103.997.760	102.363.414	106.600.813	105.874.979	95.567.012	68.816.583	67.643.979	83.794.676	96.278.323	101.266.725	124.212.864	141.208.280
ROSARIO	158.457.679	119.802.542	157.141.995	221.942.126	257.116.612	251.606.468	284.271.700	259.784.590	255.982.114	279.672.356	283.381.773	300.569.517	301.336.254	274.775.316	190.074.114	196.718.128	245.823.248	286.535.628	309.228.722	365.160.301	427.612.617
MUNICIPALIDADES DE 2da. Categoría	184.717.460	139.693.719	176.545.744	239.940.511	269.948.924	258.902.678	296.112.853	268.792.292	272.415.772	293.907.155	293.396.676	313.964.573	312.862.990	285.313.852	208.895.919	209.780.323	266.104.424	313.829.205	343.041.690	409.773.298	472.079.682
ARMSTRONG	3.761.145	2.827.268	3.372.391	3.962.001	4.426.591	3.957.813	4.781.718	4.341.416	4.223.569	4.513.996	4.441.692	4.766.477	4.777.284	4.355.556	3.224.297	3.426.513	4.294.707	5.061.608	5.419.979	6.519.913	7.442.082
LAS ROSAS	5.213.172	3.479.930	4.464.054	4.915.883	5.492.517	4.709.401	5.516.699	4.879.761	4.901.216	5.281.521	5.237.490	5.627.845	5.599.431	5.139.269	3.706.850	3.773.770	4.757.537	5.487.725	5.885.512	6.930.034	7.838.206
LAS PAREJAS	3.580.988	2.640.919	3.299.852	3.988.243	4.529.095	3.962.235	4.659.889	4.076.787	4.199.819	4.407.481	4.415.414	4.732.543	4.869.270	4.404.955	3.242.195	3.265.398	4.175.930	4.890.153	5.389.976	6.300.714	7.240.153
CASILDA	6.918.376	4.624.995	6.633.160	8.284.877	9.946.138	8.905.436	10.507.206	9.402.269	9.345.294	10.157.218	9.913.234	10.658.839	10.643.921	9.495.084	6.935.201	6.948.911	8.523.994	9.364.152	10.096.222	11.720.923	13.303.387
RAFELA	12.149.503	8.368.908	11.527.606	14.849.978	17.838.716	16.974.395	21.072.802	19.223.267	20.662.534	22.188.270	21.829.966	23.320.901	22.352.363	19.861.510	14.292.288	14.676.116	17.982.195	20.578.000	23.188.627	27.245.018	30.821.890
SUNCHALES	3.592.959	3.010.459	3.807.620	5.384.440	6.007.948	5.763.931	6.080.323	5.695.031	5.518.040	6.046.199	6.111.206	6.450.672	6.424.202	5.879.488	4.296.300	4.259.291	5.417.205	6.460.628	7.102.020	8.366.512	9.681.686
FRONTERA	1.076.750	906.414	1.627.055	2.403.403	2.536.534	2.592.782	2.750.994	2.449.768	2.520.872	2.731.538	2.726.169	2.909.164	2.865.363	2.682.552	2.034.111	1.981.957	2.562.293	3.106.112	3.395.883	4.242.162	4.852.968
VILLA CONSTITUCION	6.671.783	5.102.704	6.749.241	9.522.440	10.836.399	10.019.796	11.935.854	10.743.323	10.916.898	11.762.465	11.955.422	12.993.878	13.513.850	12.533.711	8.430.598	8.810.597	10.971.731	12.675.030	13.857.324	16.024.215	17.474.853
FIRMAT	4.439.875	3.148.845	4.294.902	5.560.344	6.452.500	5.839.955	6.711.169	5.926.270	6.096.122	6.657.528	6.725.576	6.982.365	6.922.293	6.173.352	4.474.286	4.528.695	5.681.229	6.695.940	7.141.904	8.544.273	9.799.929
RUFINO	4.467.407	3.180.721	4.184.108	5.330.014	6.054.189	5.650.329	6.227.289	5.655.257	5.709.147	6.024.180	6.017.559	6.398.471	6.494.241	5.922.199	4.362.663	4.404.383	5.624.966	6.633.769	7.033.898	8.100.540	9.152.697
VILLA CAÑAS	4.486.560	3.032.950	3.692.220	4.190.907	4.670.005	4.181.768	4.738.773	4.152.508	4.279.549	4.594.136	4.781.220	5.014.411	4.958.475	4.449.751	3.247.752	3.354.599	4.174.265	4.947.308	5.262.283	6.139.253	7.181.148
VENADO TUERTO	12.149.503	8.167.600	11.490.580	14.843.795	19.333.518	15.696.649	18.437.691	16.934.357	17.518.960	18.610.776	18.271.298	19.821.038	19.932.517	17.605.520	12.862.205	13.362.936	16.457.011	18.884.117	20.242.169	23.169.334	26.154.580
AVELLANA	3.111.144	2.510.365	2.989.345	4.393.719	4.783.338	4.800.132	5.128.738	4.668.995	4.757.028	5.176.085	5.293.030	5.553.990	5.569.145	5.125.709	3.764.942	3.768.572	4.866.722	5.769.962	6.310.007	7.650.506	8.699.494
RECONQUISTA	3.717.635	2.588.536	6.795.556	9.991.642	10.986.312	10.605.239	12.012.901	11.036.816	11.290.917	12.118.267	12.235.144	12.761.110	12.848.197	11.574.923	8.412.958	8.704.759	10.777.894	12.440.669	13.531.550	15.763.404	17.583.125
VILLA OCAMPO	2.580.251	2.212.567	2.508.919	3.628.411	3.850.404	4.026.724	4.043.557	3.769.993	3.621.546	3.918.130	3.929.556	4.072.050	4.102.861	3.772.092	2.734.696	2.736.523	3.653.946	4.202.215	4.520.188	5.453.854	6.369.517
MALBRIGO	1.804.559	1.541.012	1.644.642	2.291.417	2.529.420	2.619.432	2.770.131	2.565.666	2.492.746	2.760.209	2.745.766	2.900.344	2.851.196	2.601.560	1.995.221	1.952.320	2.624.873	3.238.036	3.470.813	4.323.471	4.997.720
LAS TOSCAS	1.886.558	1.628.877	1.769.450	2.629.163	2.793.534	2.967.552	3.251.793	2.925.786	2.933.335	3.105.231	3.015.926	3.061.866	2.993.562	2.721.649	2.114.217	2.092.031	2.814.410	3.347.251	3.806.064	4.468.374	5.125.788
CAÑADA DE GOMEZ	7.400.190	4.938.476	6.866.932	8.556.548	9.654.059	8.917.224	10.206.162	9.080.080	9.435.077	10.069.995	9.771.255	10.919.287	10.605.767	9.457.743	6.754.959	6.904.085	8.459.847	9.447.617	10.241.403	11.803.155	13.611.253
TOTORAS	3.594.156	2.597.560	3.099.098	3.615.999	4.209.296	3.801.069	4.200.003	3.783.750	3.761.207	4.074.003	4.148.447	4.429.900	4.390.254	3.963.904	2.886.315	2.881.137	3.720.416	4.318.295	4.803.295	5.711.304	6.426.411
LAGUNA PAIVA	2.122.976	1.709.880	1.873.139	2.741.447	3.002.292	3.133.108	3.490.176	3.182.129	3.250.481	3.521.194	3.514.235	3.615.858	3.532.025	3.260.792	2.410.948	2.309.702	3.619.555	3.913.092	4.851.411	5.576.902	6.426.411
SANTO TOMÉ	6.330.024	4.758.177	6.076.084	8.510.792	9.596.778	8.969.491	10.745.589	9.872.358	10.588.528	11.624.148	11.664.687	12.354.099	12.275.956	11.448.168	8.292.907	8.525.946	10.858.554	12.613.643	13.631.721	15.996.626	18.362.374
ESPERANZA	5.376.570	4.175.246	5.377.991	7.512.381	7.848.125	8.381.847	9.491.310	8.709.266	8.348.608	9.058.989	9.132.920	10.040.212	10.054.337	9.205.700	6.626.525	6.878.327	9.647.827	11.007.477	12.555.064	14.169.000	16.169.000
SAN CARLOS CENTRO	2.489.275	1.990.550	2.335.470	3.119.811	3.634.053	3.568.494	3.981.504	3.646.995	3.685.299	3.981.417	4.064.726	4.352.427	4.338.469	4.000.788	2.863.286	2.833.600	3.665.807	4.281.611	4.659.746	5.844.673	6.854.750
TOSTADO	2.769.385	2.228.831	2.451.240	3.272.647	3.633.886	3.599.225	3.868.842	3.489.613	3.487.260	3.768.972	3.743.607	3.968.384	4.114.189	3.807.590	2.784.336	2.762.252	3.488.860	4.123.409	4.425.017	5.262.890	6.112.399
ARROYO SECO	3.732.416	2.766.428	3.422.955	4.749.318	5.079.662	5.384.733	5.993.766	5.570.384	5.459.493	5.952.564	5.883.991	6.372.526	6.290.114	5.776.912	4.483.778	4.500.846	5.453.307	6.289.096	6.938.420	8.378.961	9.612.145
GRANADERO BAIGORRIA	3.323.023	2.665.209	3.345.720	4.921.169	5.344.261	5.492.039	6.295.273	5.776.502	6.315.116	6.482.417	6.989.380	6.887.701	6.985.211	4.684.774	4.678.848	6.111.705	7.502.009	8.400.441	9.996.675	11.445.647	
PEREZ	3.115.933	2.367.164	2.789.894	4.157.685	4.326.982	4.425.268	5.017.069	4.535.955	4.667.374	5.101.280	5.112.771	5.442.654	5.396.947	4.907.827	3.652.292	3.583.570	4.659.242	5.345.538	6.289.600	7.470.689	8.539.801
VILLA GDOR. GALVEZ	6.408.431	5.036.113	6.127.352	9.744.485	9.572.739	9.955.252	11.192.002	10.155.391	10.840.854	11.755.015	11.655.971	12.678.532	12.801.322	11.707.789	8.953.165	8.753.087	10.989.222	12.411.557	13.759.469	17.328.928	19.773.685
FUNES	1.853.639	1.176.552	1.696.103	3.585.724	4.306.760	4.155.710	4.875.475	4.504.325	4.418.885	4.771.300	4.936.570	5.434.851	5.643.626	5.267.169	3.954.587	3.968.414	5.127.066	6.175.521	7.067.172	8.791.862	10.276.299
CERES	2.795.122	2.190.588	2.535.651	3.615.645	4.011.370	4.060.590	4.222.447	3.821.363	3.847.303	4.248.160	4.271.862	4.371.255	4.270.440	3.853.907	2.950.493	2.902.345	3.773.560	4.500.644	4.997.865	6.033.362	6.978.316
SAN CRISTOBAL	2.785.546	2.160.653	2.572.972	3.551.298	3.932.248	3.817.213	4.199.390	3.765.156	3.762.782	4.061.266	4.083.117	4.332.851									

PROVINCIA DE SANTA FE
 Coparticipación a Municipios y Comunas
 Período 1988-2008

En millones de \$ constantes de Dic. 2008

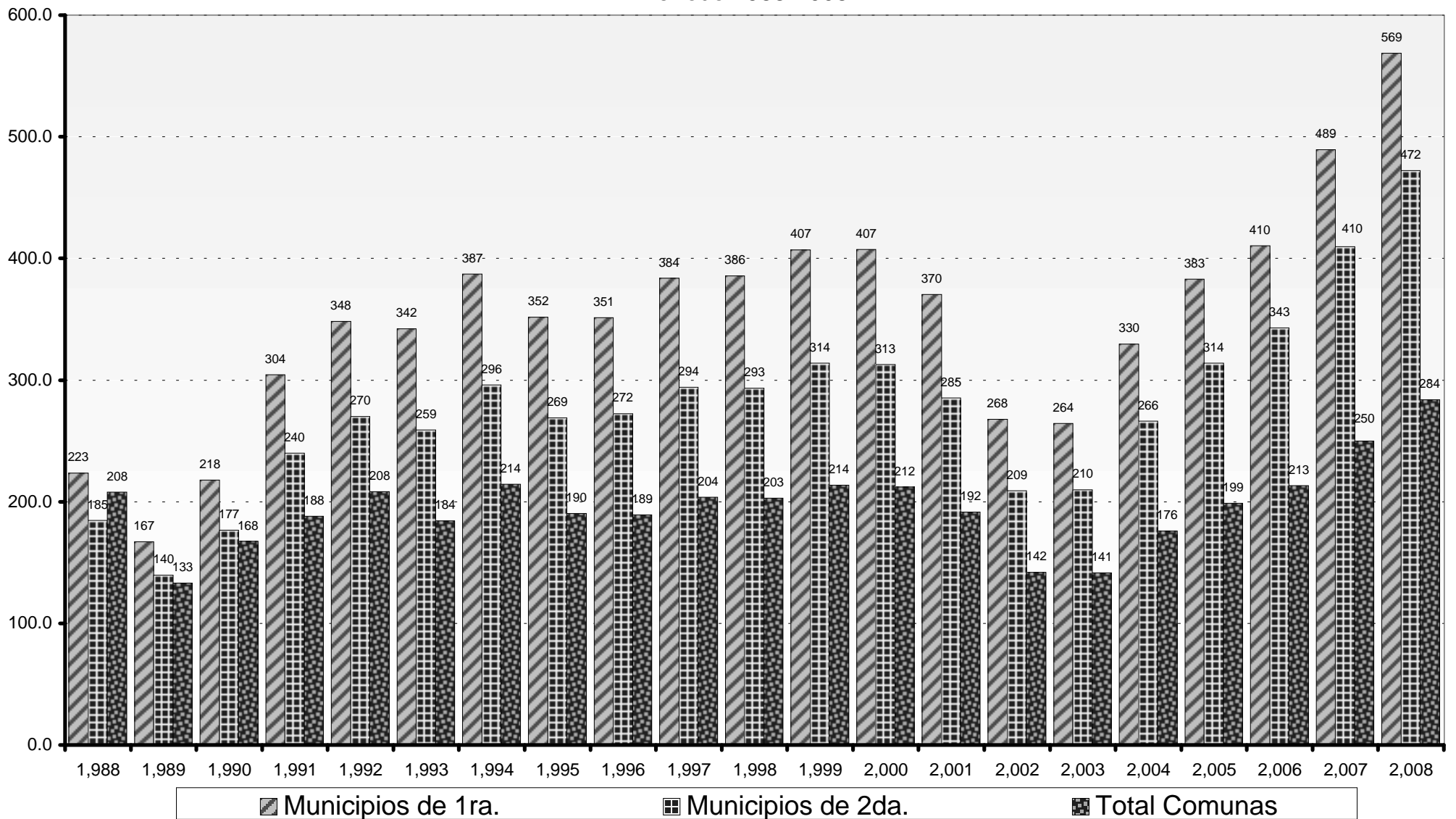

PROVINCIA DE SANTA FE

ESQUEMA BASICO DE DISTRIBUCION DE RECURSOS

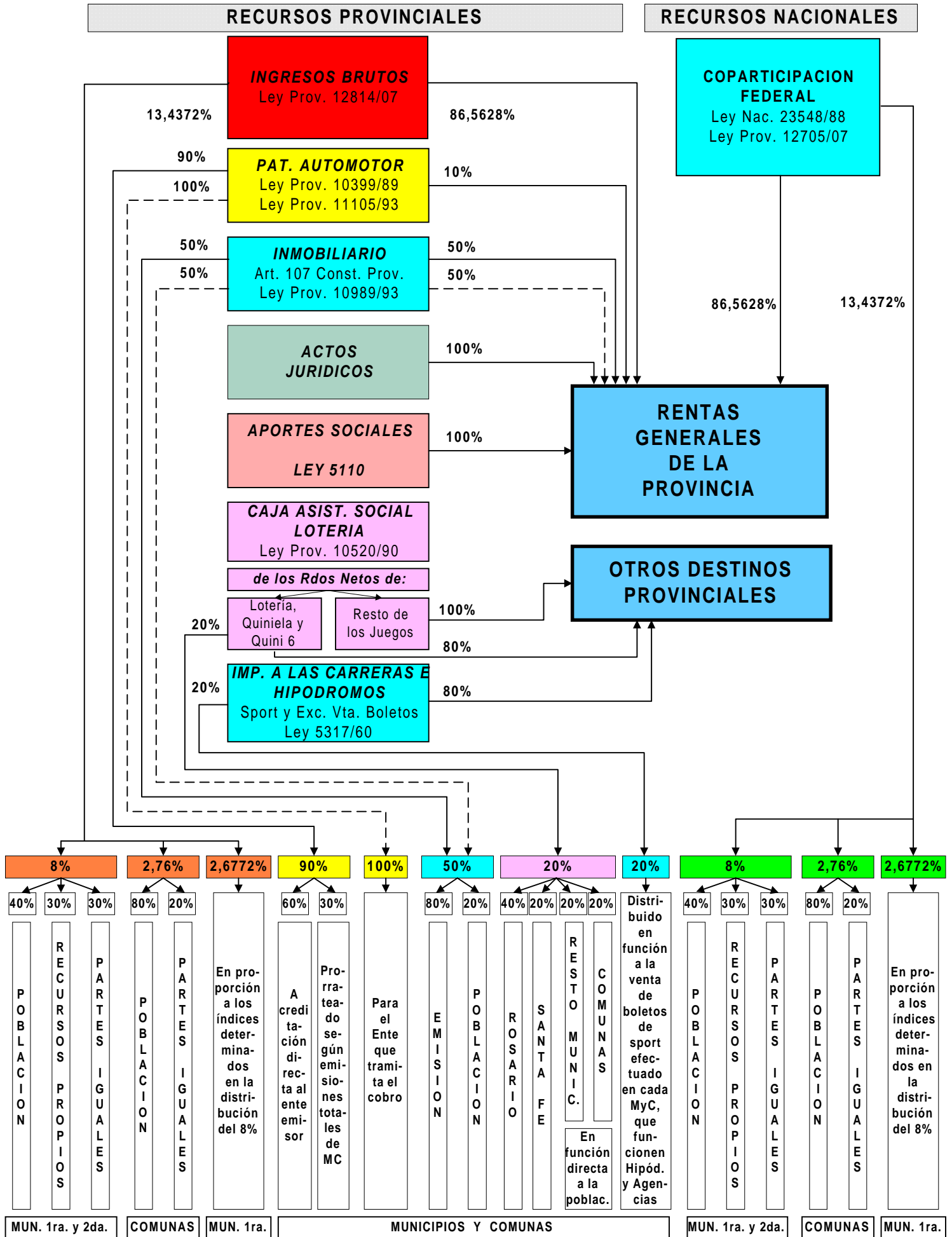

Notas: corresponden a:
 ———> Recursos del Ejercicio
 - - -> Recursos de Ejercicios Vencidos

RECURSOS

HUMANOS

PROVINCIALES

PROVINCIA DE SANTA FE
CARGOS OCUPADOS EN PLANTA PERMANENTE Y TEMPORARIA SEGÚN ESCALAFONES O SECTORES DE TRABAJO

JURISDICCION U ORGANISMO	1999	2000	2001	2002	2003	2004	2005	2006	2007	2008
I - ADMINISTRACION CENTRAL	88,720	90,471	91,794	93,108	93,697	94,723	96,905	98,437	102,690	104,554
- Poder Ejecutivo	84,393	86,134	87,530	88,920	89,548	90,552	92,752	94,280	98,254	100,100
Autoridades Superiores	101	128	126	127	108	180	188	190	185	279
Gabinete	45	56	68	63	17	52	76	82	39	177
Decreto 2695/83 (Esc.Gral.)	23,753	23,738	23,909	24,275	24,232	24,230	25,562	26,101	27,889	28,118
Cargos Docentes	35,132	35,689	35,931	35,933	35,756	35,856	35,943	36,340	36,742	37,683
Horas Cátedra Convertidas a Cargos por Divisor 30	8,954	8,954	9,855	9,841	9,886	9,939	10,007	10,201	10,343	10,504
Salud y Arte de Curar	2,169	2,140	1,907	3,043	3,096	3,094	3,430	3,482	3,790	3,827
Ley Nº 9529 - Residentes			208	208	208	208	208	208	208	208
Seguridad	13,977	15,173	15,234	15,140	15,957	16,714	17,056	17,427	18,797	19,044
Gráficos	145	140	141	140	138	137	136	134	132	125
Obras Sanitarias (S.P.A.R.)	61	60	93	92	91	83	83	53	46	54
Resto	56	56	58	58	59	59	63	62	83	81
- Poder Legislativo	1,375	1,363	1,216	1,146	1,087	1,111	1,097	1,120	1,375	1,440
Autoridades Superiores	42	47	48	48	39	48	46	48	49	52
Autoridades Superiores Tribunal de Cuentas									3	3
Gabinete	43	43	44	44	39	45	44	45	33	37
Legislativo	1,221	1,204	1,055	987	940	949	938	958	953	1,007
Dietas	69	69	69	67	69	69	69	69	69	69
Decreto 2695/83 (Esc.Gral.) Tribunal de Cuentas									268	272
- Poder Judicial	2,952	2,974	3,048	3,042	3,062	3,060	3,056	3,037	3,061	3,014
Autoridades Superiores	7	6	7	7	7	7	7	7	7	7
Justicia	2,945	2,968	3,041	3,035	3,055	3,053	3,049	3,030	3,054	3,007
II - ORGANISMOS DESCENTRALIZADOS	3,096	3,161	3,091	3,067	3,030	2,997	2,907	3,064	3,237	3,212
Sindicatura General de la Provincia									29	30
Autoridades Superiores y Gabinete									29	30
Decreto 2695/83 (Esc.Gral.)										
Ente Zona Franca Santafesina	3	3	3	3	3	3	2	3	5	5
Autoridades Superiores y Gabinete		3	3	3	3	3	2	2	2	2
Decreto 2695/83 (Esc.Gral.)								1	3	3
Dirección Provincial de Vialidad	1,302	1,276	1,252	1,237	1,218	1,201	1,153	1,084	1,172	1,105
Autoridades Superiores y Gabinete	2	2	2	2	1	2	2	2	2	2
Vialidad	1,299	1,270	1,246	1,231	1,213	1,195	1,147	1,078	1,166	1,100
Resto	1	4	4	4	4	4	4	4	4	3
Dirección Provincial de Vivienda y Urbanismo	288	380	400	398	385	388	375	373	370	426
Autoridades Superiores y Gabinete	3	3	4	4	4	4	4	4	4	5
Decreto 2695/83 (Esc.Gral.)	285	377	396	394	381	384	371	369	366	421
Instituto Autárquico Provincial de Industrias Penitenciarias	58	59	56	58	58	58	50	56	53	69
Autoridades Sup.,Gabinete y Resto		1	1	1	1	2	2	1	1	1
Seguridad	58	58	55	57	57	56	48	55	53	68
Administración Provincial de Impuestos	912	903	900	894	891	874	852	987	1,006	985
Autoridades Superiores y Gabinete	3	2	3	3	3	2	3	3	3	3
Decreto 2695/83 (Esc.Gral.)							10	10	10	10
A.P.I.	909	901	897	891	888	872	839	974	993	972
Servicio de Catastro e Información Territorial	237	242	240	239	240	238	244	289	293	286
Autoridades Superiores y Gabinete	3	3	4	4	3	3	3	3	2	2
Decreto 2695/83 (Esc.Gral.)					3	3	18	18	20	20
Catastro	234	239	236	235	234	232	223	268	271	264
Dirección Provincial de Obras Sanitarias - Residual	60	57								
Ente Regulador de Servicios Sanitarios	72	73	72	72	72	71	70	85	90	87
Autoridades Superiores y Gabinete	3	5	5	5	5	4	3	3	2	2
Obras Sanitarias	68	67	66	66	66	66	66	81	87	86
Resto	1	1	1	1	1	1	1	1	1	1
Aeropuerto Internacional de Rosario	9	9	9	12	10	10	9	30	28	28
Autoridades Superiores y Gabinete				3	3	3	3	3	3	3
Decreto 2695/83 (Esc.Gral.)	9	9	9	9	7	7	6	27	25	25
Caja de Asistencia Social - Lotería	158	159	159	154	153	154	152	157	191	185
Autoridades Superiores y Gabinete	1	1	1	1	1	3	3	3	4	4
Decreto 2695/83 (Esc.Gral.)	157	158	158	153	152	151	149	154	187	181
Banco Santa Fe S.A. - Residual										6
Autoridades Superiores y Gabinete										6
III - INSTITUCIONES DE SEGURIDAD SOCIAL	641	632	627	617	608	607	668	685	762	748
Caja de Jubilaciones y Pensiones de la Provincia	135	134	133	128	128	124	195	189	251	253
Autoridades Superiores y Gabinete	1	2	2	1	2	1	2	2	2	3
Decreto 2695/83 (Esc.Gral.)	134	132	131	127	126	123	193	187	249	250
Instituto Autárquico Provincial de Obras Social	506	498	494	489	480	483	473	496	511	495
Autoridades Superiores y Gabinete	3	2	2	2	1	3	3	3	2	3
Decreto 2695/83 (Esc.Gral.)	468	461	456	452	444	444	436	459	476	464
Arte de Curar	35	35	36	35	35	36	34	34	33	28
IV - EMPRESAS Y OTROS ENTES	3,635	3,160	3,097	3,061	3,036	3,030	2,992	3,226	4,153	4,322
Aguas Santafesinas S.A.									942	1,045
Empresa Provincial de la Energía	3,635	3,160	3,097	3,061	3,036	3,030	2,992	3,226	3,144	3,210
Laboratorio Productor de Fármacos Medicinales									67	67
V - PERSONAL BANCARIO TRANSFERIDO	1,394	1,627	1,653	1,649	1,632	1,639	1,623	1,019	120	51
(Leyes Nº 11.387-art. 6º y Nº 11.696-art. 37º)	1,394	1,627	1,653	1,649	1,632	1,639	1,623	1,019	120	51
TOTAL SECTOR PUBLICO (I+II+III+IV+V)	97,486	99,051	100,262	101,502	102,003	102,996	105,095	106,431	110,962	112,887

NOTAS: No se abren en sectores las empresas públicas, debido a que la Dirección General de Personal no informa la composición de la planta por sectores, sólo si los recursos humanos son permanentes ó temporarios.

Cifras al 31/12 de cada año.

No se incluyen los cargos correspondientes a Reemplazos Docentes y No Docentes ni las Emergencias de Salud y Desarrollo Social.

El personal bancario transferido se muestra en forma separada en el apartado V.

A partir del año 2007, el Tribunal de Cuentas se muestra en el Poder Legislativo.

DIRECCION GENERAL DE PROGRAMACION Y ESTADISTICA HACENDAL.

PROVINCIA DE SANTA FE

CARGOS OCUPADOS EN PLANTA PERMANENTE Y TEMPORARIA SEGÚN ESCALAFONES O SECTORES DE TRABAJO

SECTOR/ESCALAFON	1999	2000	2001	2002	2003	2004	2005	2006	2007	2008
AUTORIDADES SUPERIORES	180	203	204	207	178	259	265	268	266	369
GABINETE	91	102	116	111	59	103	126	133	76	220
ESCALAFON GENERAL DECRETO 2695/83	24,828	24,898	25,064	25,415	25,350	25,347	26,750	27,331	29,527	29,798
LEY 11.387 ART. 6º y LEY 11.696 ART.º37 - Transferidos Bancarios	1,394	1,627	1,653	1,649	1,632	1,639	1,623	1,019	120	51
DOCENTES	44,086	44,643	45,786	45,774	45,642	45,795	45,950	46,541	47,085	48,187
ARTE DE CURAR	2,204	2,175	1,943	3,078	3,131	3,130	3,464	3,516	3,890	3,922
LEY 9529 - RESIDENTES			208	208	208	208	208	208	208	208
SEGURIDAD	14,035	15,231	15,289	15,197	16,014	16,770	17,104	17,482	18,850	19,112
A.P.I.	909	901	897	891	888	872	839	974	993	972
CATASTRO	234	239	236	235	234	232	223	268	271	264
GRAFICOS	145	140	141	140	138	137	136	134	132	125
VIALIDAD	1,286	1,270	1,246	1,231	1,213	1,195	1,147	1,078	1,166	1,100
OBRAS SANITARIAS	168	165	159	158	157	149	149	134	133	140
LEY 10.373 -Fiscalía de Estado-	56	56	58	58	59	59	63	62	83	81
PERSONAL LEGISLATIVO	1,221	1,204	1,055	987	940	949	938	958	953	1,007
DIETAS	69	69	69	67	69	69	69	69	69	69
PERSONAL JUSTICIA	2,945	2,968	3,041	3,035	3,055	3,053	3,049	3,030	3,054	3,007
EPE	3,635	3,160	3,097	3,061	3,036	3,030	2,992	3,226	3,144	3,210
ASSA									942	1,045
TOTAL SECTOR PUBLICO	97,486	99,051	100,262	101,502	102,003	102,996	105,095	106,431	110,962	112,887

NOTAS: Clasificación sectorial de la planta de personal ocupado en el Sector Público.

No se incluyen los cargos referidos a emergencias y reemplazos.

Los cargos docentes incluyen las horas de cátedra convertidas a cargos.

Cifras al 31/12 de cada año.

FUENTE: Elaboración propia en base a datos suministrados por la Dirección General de Recursos Humanos.

DIRECCION GENERAL DE PROGRAMACION Y ESTADISTICA HACENDAL.

PROVINCIA DE SANTA FE

Costo Unitario Anual del Personal

